

AVVERTENZE GENERALI

L'ordinamento seguito nel Catalogo è quello stesso adottato da S. M. il Re per la sua Collezione, vale a dire il regionale; e per ogni regione, le singole zecche, ovvero i luoghi a nome de' quali vennero battute le monete, son disposti in ordine alfabetico. Un'eccezione a quest'ordine è stata fatta per le monete di Casa Savoia, riunite in una sola serie nel presente volume.

Nelle descrizioni delle monete che portano data, si è seguito l'ordine cronologico; quelle senza data e di cui non fu possibile argomentarla, sono state disposte secondo specie.

La Collezione di proprietà privata di Sua Maestà forma il fondamento principale del Catalogo, ed è sempre indicata con le iniziali SM, mentre quella Reale di Torino, dotazione della Corona, è indicata con RT. Delle monete non comprese in queste due Collezioni, si descrivono quelle esistenti in altre, dandone l'elenco volume per volume; e delle riportate dagli autori, si descrivono solamente quelle che non si trovano nelle raccolte conosciute. Ma così le prime, come le seconde, furono trascritte dalle schede esistenti presso la Maestà Sua.

Per rendere l'opera più completa che fosse possibile, se ne mandarono le bozze di stampa, via via ch'eran pronte d'un intero periodo, alle principali Raccolte italiane e straniere, con preghiera di notarvi le varianti e le aggiunte. E come saggio del risultato ottenuto, basterà dire che in questo primo volume, il solo terminato finora, s'ebbe circa l'uno e mezzo per cento d'aggiunte di monete nuove o di nuove date, e circa un venti per cento di minute varianti.

Illustriamo con figure in fotocalcografia quelle monete che rappresentano un tipo speciale, o qualche sua varietà d'una certa importanza; ma, nella serie di spezzati d'uno stesso tipo, diamo, di regola, una sola figura. Ed è quasi superfluo aggiungere che per le monete di cui non s'è potuto aver il gesso, e per le molto danneggiate, abbiamo ricorso al disegno. Tavola e numero vengono indicati nel margine del testo, di contro alla moneta illustrata.

AVVERTENZE SPECIALI PER QUESTO VOLUME

Nella serie di Casa Savoia abbiamo riunito tutte le monete coniate così di qua come di là dai monti, facendo però alcune eccezioni, le quali, benchè siano indicate volta per volta nel testo rimandando alle zecche de' volumi successivi, gioverà qui raggruppare.

Rimasero dunque fuori della serie le monete coniate sotto titoli diversi dai titoli del ramo principale, cioè: quelle di Emanuele Filiberto come Principe di Piemonte e Conte d'Asti, coniate appunto in Asti, vivente il padre; quelle di Filippo Principe d'Acaia, coniate in Chiarenza, e di Ludovico Re di Cipro, in Nicosia.

Rimasero fuori le monete di carattere troppo speciale a certe zecche, vale a dire quelle de' primi Conti, battute in Susa; le poche di Vittorio Amedeo II Re di Sicilia, battute in Palermo; i sesini di Carlo Emanuele III, battuti in Piacenza, e le pochissime di tipo sardo, battute in Cagliari da Vittorio Amedeo III, Carlo Emanuele IV e Vittorio Emanuele I.

Rimasero fuori le ossidionali di Carlo II, coniate a Nizza, nel 1543; di Carlo Emanuele I, coniate in Vercelli, nel 1617; di Francesco Giacinto (Reggenza), nella stessa Vercelli, nel 1638; di Carlo Emanuele II, in Cuneo, nel 1641; di Carlo Emanuele III, in Alessandria, nel 1746.

Rimasero fuori finalmente le monete di Giovan Battista di Savoia, Abate di San Benigno, battute in Montanaro; di Bona di Savoia, battute in Milano; di Amedeo I, Re di Spagna; di Adelaide Elisabetta di Savoia Elettrice di Baviera, e di Maria Gabriella di Savoia Carignano Principessa Lobkowitz.

Malgrado i segni personali de' monetieri, non abbiamo indicata la zecca d'ogni moneta, se non a cominciare da Carlo I Duca, cioè da quando cominciano segni più sicuri.

Fino a Carlo II inclusivamente, si classificarono le monete per specie; da Emanuele Filiberto in poi, per anno, e in ogni anno per specie, in ogni specie per zecca.

VI

Delle monete che si chiamano *incusse*, le quali non sono il prodotto diretto del conio, ma d'altra moneta rimastavi per inavvertenza del coniatore, naturalmente non teniamo alcun conto, salvo il caso che ci offrano qualche particolare notevole. E molto di rado teniamo conto anche di quel puntolino, più o meno marcato, che apparisce spessissimo nel centro delle monete, e che l'artefice mise solamente per propria norma nel disegnare e incidere il conio.

Per la designazione de' metalli o delle loro leghe, poichè con l'**Æ** dell'*aes* latino s'usa designarne due indistintamente (rame e bronzo), abbiamo preferito una maggiore esattezza, servendoci delle iniziali italiane. Quindi con l'**O** indichiamo l'oro; con l'**Æ** o con l'**A**, l'argento (quando il fino vi arrivi almeno alla metà, altrimenti per la lega o meglio mistura, ci serviamo dell'**M**); col **Br**, il bronzo; con l'**R**, il rame; col **Ni**, il nichel; col **P**, il piombo, e così via.

I pesi vengono sempre indicati in grammi; e quando se ne notano due o più per la stessa moneta, si riferiscono ad esemplari le cui varianti di conio son troppo lievi per meritare d'esser descritte.

In quanto alle misure, sebbene oramai prevalga l'uso d'indicare il diametro della moneta così com'essa è, ci parve miglior partito indicare il diametro del conio, sia pure in modo approssimativo; giacchè questa approssimazione vale molto meglio che la misura esatta de' tondini, i quali, prima de' tempi moderni, riuscivano tanto diversi per una stessa moneta. In alcuni casi però diamo tutt'e due le misure: ad esempio, per le monete arabe dell'Italia meridionale e della Sicilia. E quando, in questi ed altri casi, il diametro viene taciuto, vuol dire che non varia da quello delle monete precedenti della stessa specie.

Rispetto poi alla loro conservazione, abbiamo indicato, secondo l'uso comune, il fior di conio con **CC** o **FdiC**, la conservazione ottima con **C¹**, la buona con **C²**, la mediocre con **C³** e la cattiva con **C⁴**.

Trattandosi finalmente d'un Catalogo generale, sarebbe stato fuor di luogo indicare tutte le Collezioni che possiedono una data moneta. Ma, per un naturale riguardo, abbiamo indicato tutte quelle che ci inviarono una stessa aggiunta, quelle che dichiararono di possedere l'uno o l'altro numero del Catalogo, anch senza varianti. Cogliamo anzi volentieri l'occasione, per ringraziare qui tutti i signori nostri collaboratori, italiani e stranieri, dell'aiuto già prestatoci e di quello e senza dubbio (ce ne affida la loro cortesia e il loro affetto a questo genere di studi) continueranno a prestarci.

CASA SAVOIA

UMBERTO I CONTE DI SAVOIA

Nato da Ottone Guglielmo nel Sposa Ansana (?) figlia del Conte Manasse e sorella della Regina Ermengarda, e per questo ebbe il Contado. Morì dopo il 1056, lasciando lo stato al figlio Amedeo.

AMEDEO I

Nato dal Conte Umberto I e da Ansana nel Sposa Adalgilda (?). Succede al padre dopo il 1056. Muore dopo il 1057, lasciando lo Stato al secondogenito Oddone, essendogli premorto il primo.

ODDONE

Nato dal Conte Amedeo I e da Adalgilda verso il 1020. Sposa verso il 1047 Adelaide figlia di Olderico Manfredo II Conte di Torino e Marchese, e per questo la sua Casa entrò in Italia col possesso di quella estrema Provincia. Muore circa il 1060, lasciando lo Stato ai fratelli Pietro ed Amedeo II che regnarono colla madre.

PIETRO I

Nato dal 1048 al 1050 dal Conte Oddone e da Adelaide. Sposa Agnese di Poitiers, e non ne ha figli maschi. Succede col fratello al padre circa il 1060. Muore nel 1078.

AMEDEO II

Nato come il precedente. Sposa Giovanna di Ginevra. Succede con Pietro al padre verso il 1060. Muore nel 1080, e lo Stato passa al figlio Umberto minore, sotto tutela della madre.

UMBERTO II

Nato nel 1070 circa dal Conte Amedeo e da Giovanna di Ginevra. Succede al padre nel 1079 od 80. Sposa Gisla figlia di Guglielmo II di Borgogna. Muore nel 1103, lasciando la Contea al figlio Amedeo.

AMEDEO III

Nato nel 1094 (?) da Umberto II e da Gisla. Succede nel 1103. Sposa nel (?) Matilde figlia di Guido II Delfino di Vienna. Muore nel 1148, e lo Stato passa al figlio Umberto.

UMBERTO III

Nato nel 1136 dal Conte Amedeo III e da Matilde. Succede al padre nel 1148. Sposa Faidiva figlia di Alfonso di Tolosa in prime nozze. Id. nel 115(?) Anna figlia di Corrado o Bertoldo di Zeringen. Id. nel 1172 Beatrice figlia di Gerardo I Conte di Vienna. Id. nel 1174 Geltrude figlia di Thierry II di Fianca. Muore nel 1188, lasciando lo Stato al figlio Tommaso.

TOMMASO I

Nato nel 1177 (?) dal Conte Umberto III e da Geltrude di Fiandra (?). Succede al padre nel 1188. Sposa nel 1195 Beatrice figlia di Guglielmo I Conte di Ginevra. Id. nel (?) Margherita figlia di Guglielmo, Signore del Faussigny. Muore nel 1232, lasciando erede il figlio Amedeo.

Pare che il primo a coniare moneta sia stato il Conte Oddone in Acquabella. I successori coniarono in Susa. Da quanto si è detto nelle avvertenze preliminari, si sono staccate queste monete dalla Serie generale; onde conviene rimandare il lettore alla Zecca di Susa, Piemonte, ed a quella di Acquabella, Appendice al Piemonte. La Serie generale ha principio col seguente:

AMEDEO IV CONTE DI SAVOIA X

Nato nel 1197 dal Conte Tommaso e da Beatrice. Sposa nel 1222 Anna figlia di Ugo III di Borgogna. Succede nel 1232 o 33 al padre. Spôsa in seconde nozze Cecilia figlia di Baral del Balzo, Visconte di Marsiglia. Muore nel 1253, lasciando lo Stato al minorene Bonifacio.

Ha coniato in Susa, Avigliana, Chambéry e S. Maurizio. Essendo difficile stabilire i limiti tra il Denaro e l'Obolo, per il graduato peggioramento della moneta, si è preferito suddividere le monete nei due tipi, e disporle in modo che dalle maggiori scendano alle minori.

PRIMO TIPO (Croce al D)

DENARI FORTI CHE VANNO DIMINUENDO GRADATAMENTE DI PESO, DIAMETRO O TITOLO

1. $\text{D} \text{ † AM} \star \text{COMES}$ Croce pat. in cordone rigato. Diametro della croce mm. 9.
 $\text{B} \text{ † SABAVD} \times \text{IE}$ Fiore a 6 petali, diam. mm. 9. Cordone come sopra.
 AR Riv. It. di N. 1896, pag. 326; d. 21; p. gr. 1,77. C. PAPADOPOLI

- Tav. I, n. 1.
2. $\text{D} \text{ † AM} \times \text{COMES}$ Come la precedente.
 $\text{B} \text{ † SABAVD} \star \text{IE}$ C. s.
 AR D. 21; p. gr. 1,62. C¹ SM

3. \overline{D} \ddagger AM \uparrow COMES C. prec.
 \overline{B} \ddagger SABAVD \star IE C. prec.
R D. 21; p. gr. 1,40. C¹ SM
4. \overline{D} \ddagger AM \uparrow COMES C. prec.
 \overline{B} \ddagger 2ABAVD \star IE C. s.
R Ladé, Rev. Suisse de N. 1894, pag. 120; d. 21; p. gr. 1,28.
5. \overline{D} \ddagger AM \uparrow COMES $\overline{2}$ C. prec.
 \overline{B} \ddagger 2ABAVD \star IE C. s.
R Ladé, R. S. 1894, pag. 120, n. 12; d. 21; p. gr. 1,48. C. LAD.
6. \overline{D} \ddagger A \cdot M \uparrow COMES C. prec. ma globetto nel 2° cantone e diam. mm. 8
 \overline{B} \ddagger SABAVDIE C. s. Diam. mm. 8 e 2 globetti in fascia.
R D. 20; p. gr. 0,98. C² SM
7. \overline{D} \ddagger A \cdot M \uparrow COMES C. prec. Croce. Diam. mm. 9.
 \overline{B} \ddagger SABAVDIE Fiore c. prec. Diam. mm. 9. Due globetti in sbarra.
R P. gr. 1,17. FDC C. MARCHISIO
- I, 2. 8. \overline{D} \ddagger AM \uparrow COMES C. prec. ma diam. mm. 9. Globetto nel 2° cantone.
 \overline{B} \ddagger SABAVDIE C. s. Diam. mm. 9. 2 globetti in fascia.
R D. 20; p. gr. 1,02. C² SM
9. \overline{D} \ddagger A \cdot M \uparrow COMES C. prec. Diam. mm. 8. Globetto nel 2° cantone.
 \overline{B} \ddagger SABAVDIE C. s. Diam. mm. 8. Globetti in fascia.
R Perrin, Catalogo Chambéry, n. 18; p. gr. 1,10. C. Ch.
10. \overline{D} \ddagger A \cdot M \uparrow COMES C. prec. Diam. mm. 8. Globetto nel 2° cantone.
 \overline{B} \ddagger SABAVDIE C. prec. con globetti in fascia.
R Perrin, Cat. Ch. n. 19; p. gr. 1,10. C. Ch.
11. \overline{D} \ddagger \circ A \cdot M \uparrow COMES C. prec. e globetto.
 \overline{B} \ddagger SABAVDIE C. prec. ma i globetti in sbarra.
R Perrin, Cat. Ch. n. 17; d. 21; p. gr. 0,70. C. Ch.
12. \overline{D} \ddagger AM \uparrow COMES C. prec. con globetto nel 2° cantone.
 \overline{B} \ddagger SABAVDIE C. prec. con globetti in sbarra.
R Perrin, Cat. Ch. n. 21; p. gr. 1,50. C. Ch.

13. \mathcal{D} $\text{† AM}^* \text{COMES}$ C. prec. Diam. mm. 8 senza globetti.
 \mathcal{B} † SABAVDIE C. s. Diam. mm. 8 con 2 globetti in sbarra.
 \mathcal{R} Promis, R. S. tav. I, n. 1; d. 21. RT
14. \mathcal{D} $\text{† AME}^* \text{COMES}$ C. prec. ma con globetti nel 2° cantone.
 \mathcal{B} † SABAVDIE C. prec. Diam. mm. 9 e globetti in sbarra.
 \mathcal{R} D. 20; p. gr. 1,25. C^o SM
15. \mathcal{D} $\text{† A} \cdot \text{M}^* \text{COMES}$ C. prec. con globetti nel 2° cantone.
 \mathcal{B} † SABAVDIE C. s. e globetti in sbarra.
 \mathcal{R} Perrin, Cat. Ch. n. 16; p. gr. 1,15. C. Ch.
- I, 3. 16. \mathcal{D} $\text{† AM}^* \text{COMES}$ C. prec. con globetto nel 2° cantone. Diam. mm. 8.
 \mathcal{B} † SABAVDIE C. s. Diam. mm. 8 e globetti in sbarra.
 \mathcal{R} D. 19; p. gr. 0,83. C^o SM
17. \mathcal{D} $\text{† AM}^* \text{COMES}$ C. prec. Diam. mm. 7 con globetti nel 2° cantone.
 \mathcal{B} † SABAVDIE C. s. Diam. mm. 7. Globetti in sbarra.
 \mathcal{R} Promis, R. S. tav. II, n. 4; d. 18. RT
18. \mathcal{D} $\text{† AM}^* \text{COMES}$ C. prec. Diam. mm. 7 e globetti.
 \mathcal{B} † SABAVDIE C. prec. Diam. mm. 7 e globetti in sbarra.
 \mathcal{R} Perrin, Cat. Ch. n. 20; d. 18; p. gr. 1,05. C. Ch.
19. \mathcal{D} $\text{† A} \cdot \text{M}^* \text{COMES}$ Croce di mm. 8 con globetto al 2° cantone; c. rig.
 \mathcal{B} † SABAVDIE C. s. mm. 8 con globetto in alto a d.; c. rig.
 \mathcal{R} D. 18; p. gr. 0,92. C^o SM
20. \mathcal{D} $\text{† A} \cdot \text{M}^* \text{COMES}$ C. prec. e globetto in 2° cantone. Diam. mm. 7.
 \mathcal{B} † SABAVDIE C. prec. con un globetto in alto a destra. Diam. mm. 7.
 \mathcal{R} ? Perrin, Cat. Ch. n. 22; d. 18; p. gr. 0,74. C. Ch.
21. \mathcal{D} $\text{† AM}^{\uparrow} \text{COMES}$ Croce di mm. 7; globetto nel 2° cantone.
 \mathcal{B} † SABAVDIE Fiore di mm. 7; globetto in alto a d.
 \mathcal{R} P. gr. 0,65. C^o C. MARCHISIO

SECONDO TIPO (Fiore al \mathcal{D})

22. \mathcal{D} $\text{† AM}^{\circ} \text{COMES}$ Fiore di mm. 8 a 6 petali e 2 globetti in banda.
 \mathcal{B} $\text{†}^{\circ} \text{SABAVDIE}^{\circ}$ Croce di mm. 8 con globetti nel 2° cantone.
 \mathcal{R} D. 19; p. gr. 1,10. M. Bot. Pad.

DENARI FORTI (diminuiti in peso e titolo)

23. \overline{D} $\text{† AM}^{\circ} \text{COMES}$ Fiore con 6 petali e due globetti in banda. Diam. mm. 8.
 \overline{B} $\text{†}^{\circ} \text{SABAVDIE}^{\circ}$ Croce pat. con globetto nel 2° cantone. Diam. mm. 8.
M *MIST.* Ladé, R. S. 1894, pag. 126, n. 16; d. 19; p. gr. 0,88. *C. LAD.*
- I, 4. 24. \overline{D} $\text{† AMED}^{\circ} \text{COMES}$ C. s. Diam. mm. 7 senza globetti.
 \overline{B} $\text{†}^{\circ} \text{SABAVDIE}^{\circ}$ C. s. Diam. mm. 7 senza globetti.
M D. 18; p. gr. 0,70. *C^a SM*
25. \overline{D} $\text{† AMED}^{\circ} \text{COMES}$ C. s. Globetto a sin. in alto.
 \overline{B} $\text{†}^{\circ} \text{SABAVDIE}^{\circ}$ C. s. con globetto nel 2° cantone.
M Perrin, Cat. Ch. n. 15; d. 18; p. gr. 0,80. *C. Ch.*
26. \overline{D} $\text{† AM}^{\circ} \text{COMES}$ C. s. con globetto. Diam. mm. 6,5.
 \overline{B} $\text{†}^{\circ} \text{SABAVDIE}^{\circ}$ C. s. con globetto. Diam. mm. 6,5.
M Promis, tav. I, n. 2; e Perrin, Cat. Ch. n. 12; d. 18; p. gr. 0,70 *C^a e 0,80 C SM*
- I, 5. 27. \overline{D} $\text{+ AM}^{\ddagger} \text{COMES}$ C. prec. Diam. mm. 7 con globetti.
 \overline{B} $\text{+}^{\ddagger} \text{SABAVDIE}^{\ddagger}$ C. s. Diam. mm. 7 con globetti.
M D. 18; p. gr. 0,76. *C^a SM*
28. \overline{D} $\text{+ AM}^{\ddagger} \text{COMES}$ C. prec. con globetti.
 \overline{B} $\text{+}^{\ddagger} \text{SABAVDIE}^{\ddagger}$ C. s. con globetti.
M Perrin, Cat. Ch. n. 14; p. gr. 0,70. *C. Ch.*
29. \overline{D} $\text{+ AM}^{\ddagger} \text{COMES}$ C. prec. con globetti.
 \overline{B} $\text{+}^{\circ} \text{SABAVDIE}^{\circ}$ C. s. con globetti.
M Perrin, Annecy, n. 5; p. gr. 0,85. *C. An.*
30. \overline{D} $\text{† AM}^{\circ} \text{COMES}$ C. prec. ma globetti a destra. Diam. mm. 7.
 \overline{B} $\text{†}^{\ddagger} \text{SABAVDIE}^{\ddagger}$ C. s. con globetti. Diam. mm. 6.
M Ladé, R. S. 1894, pag. 123; d. 14; p. gr. 0,75. D. 18; p. gr. 0,69. *C^a SM*
31. \overline{D} $\text{† AM}^{\ddagger} \text{COMES}$ C. prec. Globetto in alto. Diam. mm. 7.
 \overline{B} $\text{†}^{\ddagger} \text{SABAVDIE}^{\ddagger}$ C. s. con globetto. Diam. mm. 7.
M Perrin, Cat. Ch. n. 13; p. gr. 0,85. D. 18; p. gr. 0,82. *C^a SM*

32. **D** † **AME** ‡ **COMES** C. prec. con globetto in alto a sin.
B † ‡ **SABAVDIE** C. prec. con globetto nel 2° cantone.
M P. gr. 0,80. Brit. M.

BONIFACIO CONTE DI SAVOIA XI

Nato nel 1244. Succede al padre Amedeo IV nel 1253, sotto Reggenza della madre Cecilia del Balzo. Non prese moglie. Morto nel 1263.

Non si conoscono monete di lui.

PIETRO II CONTE DI SAVOIA XII

Nato nel 1203 dal Conte Tommaso e da Beatrice di Ginevra. Succede al nipote Bonifacio nel 1263. Nel sposa Agnese figlia di Aimone di Faucigny. Morto nel 1268.

Coniava in Chambéry, S. Maurizio e Susa.

DENARI

- I, 6. 1. **D** † **P** **COMMES** Gran fiore a 6 petali in cerchio a cordone rigato.
B † **SABAVDIE** Croce pat. in cerchio come al **D**.
R Ladé, R. S. 1894, pag. 127; e Perrin, Cat. Ch. 23; p. gr. 1,06; d. 21; p. gr. 1,43 C² SM

FILIPPO I CONTE DI SAVOIA XIII

Nato nel dal Conte Tommaso e da Beatrice di Ginevra. Succede al fratello Pietro nel 1268. Sposa nel 1267 Alice figlia del Conte Ottone II di Borgogna. Morto nel 1285, lascia lo Stato al nipote Amedeo.

Coniava in Chambéry, Avigliana, S. Maurizio e S. Sinforiano d'Ozon.

DENARI E VIENNESI

1. **D** † · Pñ · COMES ☼ Croce pat. Diam. mm. 8 con globetti nel 2° e 3° cantone.
Cerchio con perline.
B † SABAVDIE ☼ Fiore a 6 petali. Diam. mm. 8.
M Ladé, R. S. 1894, n. 18; d. 19; p. gr. 1,10. C¹ C. LAD.
2. **D** † · Pñ · COMES ☼ C. prec. Cerchio rigato.
B † SABAVDIE ☼ C. prec.
M Ladé, R. S. 1894, n. 19; d. 19; p. gr. 1,07. C. LAD.
3. **D** † Pñ · COMES C. prec. Diam. mm. 7 ed un globetto nel 2° cantone
B † SABAVDIE ☼ C. prec. Diam. mm. 7.
M Promis, R. S. tav. II, n. 1; d. 19. RT
- I, 7. 4. **D** † · Pñ · COMES * C. prec. ma 2 globetti nel 2° e 3° cantone. Dian. mm. 7.
B † SABAVDIE * C. prec. con i globetti.
M D. 18; p. gr. 0,60. C³ SM
5. **D** † · Pñ · COMES ☼ C. prec. con i due globetti.
B † SABAVDIE ☼ C. prec.
D. 17; p. gr. 0,57. C³ SM
6. **D** † Pñ · COM C. prec.
B † S AVDIE ☼ C. s.
D. 17; p. gr. 0,41. Manca un pezzetto. C⁴ SM

AMEDEO V CONTE DI SAVOIA XIV

Nato verso il 1253 da Tommaso II figlio del Conte Tommaso I e da Beatrice Fieschi. Eredita lo Stato nel 1285 dallo zio Filippo I. Sposa nel 1272 Sibilla figlia di Guido di Baugé. Sposa nel 1297 Maria figlia di Giovanni I del Brabante. Muore nel 1323, lasciando lo Stato al figlio Edoardo.

Zecche di Avigliana, Chambéry, San Sinforiano d'Ozon e Susa.

GROSSI DI SAVOIA

(Prima Varietà: penne rialzate al collo dell'aquila)

1. **D** † AMD ✕ COMES ✕ SABAVD Aquila spiegata ad ali basse. Testa volta a sin.
con colletto di penne. Cerchio cordone rigato.
B † IN ITALIA ✕ MARCHO Croce pat. in cerchio come al **D**.
AR Ladé, R. S. 1894, n. 20; d. 25; p. gr. 3,26. C. LAD.
- I, 8. 2. **D** † AMD ✕ COMES ✕ SABAVD C. prec.
B † IN ITALIA ✕ MARCHO C. prec.
AR Ladé, R. S. n. 21; d. 25; p. gr. 3,01. C¹ Altra; p. gr. 3,06. C¹ SM
3. **D** † AMD ✕ COMES ✕ SABAVD C. prec.
B † IN ITALIA ✕ NARCHO C. s.
AR D. 25; p. gr. 2,80. C¹ SM
4. **D** † AMD ✕ COMES ✕ SABAVD C. prec.
B † IN ITALIA ✕ MARCHO C. s.
AR D. 25; p. gr. 2,83. C² SM
5. **D** † AMD ✕ COMES ✕ SABAVD C. prec.
B † IN ITALIA ✕ MARCHO C. s.
AR D. 25; p. gr. 2,78. C² SM
6. **D** † AMD ✕ COMES ✕ SABAVD C. prec.
B † IN ITALIA ✕ NARCHO C. s.
AR Ladé, R. S. n. 23; d. 25; p. gr. 2,83. C. LAD.

GROSSI DI SAVOIA

(Seconda varietà: collo nudo)

7. **D** † AMD ✕ COMES ✕ SABAVD C. prec. ma l'aquila non ha le piume rialzate
al collo.
B † IN ITALIA ✕ MARCHO C. prec.
AR Ladé, R. S. n. 27; d. 25; p. gr. 2,96. C. LAD.

8. **D** † AMD' ✕ COMES ✕ SABAVD' C. prec.
B † IN ITALIA ✕ MARCHO C. s.
R Ladé, R. S. n. 26; d. 25; p. gr. 2,58; d. 25; p. gr. 2,41. C¹ SM
9. **D** † AMD' ✕ COMES ✕ SABAVD' C. prec.
B † IN ITALIA ✕ MARCHO C. s.
R Ladé, R. S. n. 25; d. 25; p. gr. 2,94 e 2,37 C³ fino a 2,88. C¹ 4 v. con. SM
10. **D** † AMD' * COMES * SABAVD' C. prec.
B † NITALIA * MARCHO C. s.
R Ladé, R. S. n. 28; d. 25; p. gr. 3,23 e 2,42. C¹ SM
11. **D** † AMD' * COMES * SABAVD' C. prec.
B † IN ITALIA * MARCHO C. s.
R Ladé, R. S. n. 29; d. 25; p. gr. 2,73 e 2,72, 2,56. SM
12. **D** † AMD' * COMES * SABAVD' C. prec.
B † IN ITALIA M * ARCHI C. s.
R D. 25; p. gr. 2,57. SM
- I, 9. 13. **D** † AMED' * COMES * SABAD' C. prec.
B † IN ITALIA * MARCHO C. s.
R Ladé, R. S. n. 30; d. 25; p. gr. 2,95 e 3,09, 3,02. SM

GROSSI DI SAVOIA (all'aquila bicipite)

- I, 10. 14. **D** † ° AMED'S ° COMES ° SAB' Aquila bicipite in cerchio rigato.
B * SA BAV DIE SIS Croce doppia tagliante cerchio e leggenda, acantonata
da A M E D'
R D. 23; p. gr. 2,32. C³ SM
15. **D** Tutto c. prec. ma globetto tra le teste.
B Tutto c. prec.
R P. gr. 1,93. C³ SM
16. **D** † * AMEDS' * COMES * SAB' C. prec. ma * tra le teste.
B * SA BAV DIE SIS C. prec. A M E D'
R P. gr. 2,17. C¹ C. MARCH.

17. \mathcal{D} $\ddagger * AMEDS' * COMES * SAB'$ C. prec. ma \dagger tra le teste.
 \mathcal{B} Tutto c. prec.
 \mathcal{R} P. gr. 2,24. C. PAPADOPOLI

GROSSI DI PIEMONTE

18. \mathcal{D} $\ddagger AMEDS \times COMES \times SAB'$ Aquila bicipite spiegata in cerchio rigato. Sopra, alle teste, un punto.
 \mathcal{B} $\times PED MON TEN SIS$ Croce doppia tagliante cerchio a leggenda, accantonata da $A M E D'$
 \mathcal{R} Perrin, Ch. 24, Ann. 4; d. 24; p. gr. 2,25. C. Ch. e C. An.
19. \mathcal{D} $\ddagger \times AMEDS \times COMES \times SAB'$ C. prec.
 \mathcal{B} $\times PED' MON TEN SIS$ C. s. $A M E D'$
 \mathcal{R} Promis, R. S. tav. II, n. 1; d. 2, 2,16, 2,17, 2,28. SM
20. \mathcal{D} Tutto c. prec.
 \mathcal{B} $\times PED' MON + TEN SIS$ C. prec. $A M E D'$
 \mathcal{R} P. gr. 2,15. M. Brescia.
21. \mathcal{D} $\ddagger \times AMEDS' \times COMES \circ SAB'$ C. prec.
 \mathcal{B} $\times PED' MON TEN SIS$ C. prec. $A M E D$
 \mathcal{R} U. Rossi, Gaz. Num. A. III, pag. 83; d. 23; p. gr. 2,14. C¹ SM
22. \mathcal{D} $\ddagger \times AMEDS \times COMES \circ SAB'$ C. prec.
 \mathcal{B} $\times PED MON TEN SIS$ C. s. $A M E D'$
 \mathcal{R} Ladé, R. S. 1894, n. 31; p. gr. 2,17. C. LAD.
23. \mathcal{D} $\ddagger \times AMED-S \times COMES \circ SAB'$ C. prec.
 \mathcal{B} $\times PED' MON TEN SIS$ C. s. $A M E D'$ e punto segreto nel 2° cantone.
 \mathcal{R} Perrin, Ch. 25; p. gr. 2,30. C. Ch.
24. \mathcal{D} $\ddagger \ddagger AMEDS \ddagger COMES : SAB'$ C. prec.
 \mathcal{B} $\ddagger PED MON TEN SIS$ C. s. $\cdot A M E D'$
 \mathcal{R} D. 23; p. gr. 1,94. C⁹ SM
25. \mathcal{D} Tutto c. prec.
 \mathcal{B} $\times PED' MON \times TEN SIS$
 \mathcal{R} P. gr. 2,29. C¹ SM

26. \overline{D} † † AMED'S † COMES : SAB' C. prec.
 \overline{B} † PED' MON TEN SIS C. prec. • A M E D'
R P. gr. 1,95. M. Bot. Pad.
- I, 11. 27. \overline{D} † AMED'S † COMS : SAB'DIE C. prec. ma senza punto.
 \overline{B} † PED MON TEN SIS C. s. A M E D' C. s.
R D. 23; p. gr. 2,21. C^a SM
28. \overline{D} † AMED'S † COMS : SAB'DIE C. prec. senza punto.
 \overline{B} † PEC MON TEN SIS C. s. A M E D'
R Promis, R. S. tav. compl. I, n. 2. RT
29. \overline{D} † AMEDEV'S † D' SABAVDIA C. prec. senza punto.
 \overline{B} † PED. MON TEN SIS C. s. A M E D'
R Promis, R. S. tav. compl. I, n. 1. RT

DENARI PICCOLI DI SAVOIA

30. \overline{D} † † AMED COMES ? SAB Stella a 6 punte in cerchio di perline.
 \overline{B} † SA BAV DIE SIS Croce ad aste doppie intersecante cerchio e leggenda accantonata da A M E D'
M Promis, R. S. tav. II, n. 4; d. 18. RT
- I, 12. 31. \overline{D} † † AMED' COMES : SAB' C. prec.
 \overline{B} † SA BAV DIE SIS C. prec. A M E D'
M D. 18; p. gr. 0,77. C^a SM

DENARI PICCOLI DEL PIEMONTE (al tipo del Grosso)

32. \overline{D} † † A ME DE VS Croce ad aste doppie intersecanti, acc. da A M : D'
 \overline{B} † COMES SABAVDIE Stella a 6 punte.
M P. gr. 0,80. C^a G. MARCH.
33. \overline{D} × A ME DE VS Croce raddoppiata come quella dei grossi, accantonata da
 A M E D'
 \overline{B} † COMES SABAVDIE C. prec.
M Ladé, R. S. n. 33. C. MEYER

34. \overline{D} × A ME DE VS C. prec. A M E D'
 \overline{B} † COMES · SABAVDIE C. prec.
 M Ladé, R. S. n. 32; d. 18; p. gr. 0,58. C² SM
35. \overline{D} × A ME DE VS C. prec. A M E D'
 \overline{B} † COMES † SABAVDIE C. s.
 M Perrin, Ch. 26; d. 18; p. gr. 0,60. C. Ch.
- I, 13. 36. \overline{D} † A ME DE VS C. prec. A M E D'
 \overline{B} † COMES × SABAVDIE C. s.
 M D. 18; p. gr. 0,71. C² SM
37. \overline{D} † A × ME DE VS C. prec. A M E D'
 \overline{B} † † COMES ? SABAVDIE C. s.
 M D. 18; p. gr. 0,69-0,76. C² SM
38. \overline{D} × A ME DE VS C. prec. A M E D'
 \overline{B} † COMES † SABAVDIE C. s.
 M Promis, R. S. tav. II, n. 3; d. 18. RT
39. \overline{D} A × ME DE VS C. prec. A M E D'
 \overline{B} † COMES · SABADIE C. s.
 M Ladé, R. S. n. 35; p. gr. 0,45. C⁴ C. LAD.
40. \overline{D} × A + ME DE VS C. prec. A M E D'
 \overline{B} † COMES × SABADIE C. s.
 M Ladé, n. 34; p. gr. 0,62. C³ C. LAD.
41. \overline{D} † A + ME DE VS C. prec. A M E D'
 \overline{B} † COMES SABAD' C. s.
 M Ladé, n. 36; p. gr. 0,76. C¹ C. LAD.

DENARI (non ben definiti se bianchi o neri)

- I, 14. 42. \overline{D} † : AME † DEVS : Croce pat. in cerchio perline.
 \overline{B} † : COMES † SAB' : Stella a 6 raggi. Cerchio c. s.
 M Promis, R. S. tav. II, n. 2; d. 20. RT

43. $\text{D} \quad \text{†} \circ \text{AME} \star \text{DEVS} \circ$ C. s.; cerchio rigato.
 $\text{B} \quad \text{†} \circ \text{COMES} \star \text{SAB} \circ$ C. prec.
 M Ladé, n. 38; p. gr. 0,86. C^s C. BIELER
44. $\text{D} \quad \text{†} \circ \text{AME} \star \text{DEVS} \star \circ$ C. prec.
 $\text{B} \quad \text{†} \circ \text{COME} \dots \text{B} \circ$ C. s.
 M D. 20; p. gr. 0,85. C^s SM.
- I, 15. 45. $\text{D} \quad \text{†} \text{AMEDEVS}$ Scudo della Croce in cerchio perline stretto.
 $\text{B} \quad \text{†} \circ \text{COMES} \circ \text{SAB} \circ$ Stella a fiore a 6 petali, accantonata da tre globetti nell'angolo inferiore.
 M Promis, *tav. compl. I*, n. 3; d. 18. RT
46. $\text{D} \quad \dots \text{ME} \circ \text{DEV} \dots$ C. prec.
 $\text{B} \quad \text{†} \circ \text{COM} \dots \circ$ C. s.
 M D. 18; p. gr. 0,80. C^s SM
- I, 16. 47. $\text{D} \quad \text{†} \circ \text{AWE} \circ \text{DEVS} \circ$ Croce nello scudo.
 $\text{B} \quad \text{†} \circ \text{COMES} \dots \text{SAB} \dots$ Stella o fiore a 6 petali.
 M D. 18; p. gr. 0,60. C^s SM
48. $\text{D} \quad \text{†} \text{MONETA} : \text{AMEDEI}$ C. prec. con perline.
 $\text{B} \quad \text{†} \text{COM} \cdot \text{SABAVDIE}$ C. prec. con perline.
 M Promis, *Supplemento alle Monete del Piemonte*, n. 2; d. 18. RT
49. D C. prec.
 $\text{B} \quad \text{†} \text{COM} : \text{SABAVDIE}$ C. prec.
 M P. gr. 0,77. Erem. Imp.

OBOLI O MEDAGLIE DEL DENARO PIEMONTESE

50. $\text{D} \quad \times \text{A} \text{ M} \text{ E} \text{ D}'$ Croce doppia intersecante c. rig. e leggenda come nel grosso e denaro del Piemonte.
 $\text{B} \quad \text{†} \times \text{COMES} \times \text{SAB}'$ Stella con 6 punte romboidali.
 M Promis, *Suppl.* n. 3; d. 14; p. gr. 0,33. C^s e 0,28 C^s SM
51. $\text{D} \quad \cdot \text{A} \text{ M} \text{ E} \text{ D}'$ C. prec.
 $\text{B} \quad \text{†} \text{COM} \text{ SABAVD}'$ C. s.
 M Ladé, *R. S.* n. 37; d. 14; p. gr. 0,33. C^s C. MEYER

- I, 17. 52. **D** × **A M E D'** C. s. con globetto nel 2° cantone.
B † × **COMES** × **SAB'** Stella c. s.
M P. gr. 0,26. C² SM
53. **D** **A M E D'** C. prec. e punto nel centro.
B Tutto c. prec.
M P. gr. 0,47. FDC C. MARCH.

EDOARDO CONTE DI SAVOIA XV

Nato nel 1284 dal Conte Amedeo V e da Sibilla di Baugé. Succede al padre nel 1323. Sposa nel 1307 Bianca, figlia di Roberto II di Borgogna. Muore nel 1329 senza prole maschile, e lo Stato passa al fratello Aimone.

Mancano notizie circa le Zecche.

FORTI (coll' A)

- I, 18. 1. **D** † **EDVARD' * COM** Scudo di Savoia con rotella di sperone a 5 p. sopra. Cerchio a cord. rig.
B † **D' SABAVDI** In mezzo grande **A** tra 4 stellette a 5 punte non forate.
M D. 20; p. gr. 1,13. C³ SM
2. **D** † **ED'VARD' * COM** C. prec.
B † **D' SABAVDI** Grande **A** tra 4 stellette c. s.
M D. 20; p. gr. 0,88. C² SM
3. **D** † **ED'VARD' * COM** C. prec.
B † **D' SABAVDI** In mezzo **A** tra 4 rotelle di sperone a 5 punte.
M D. 20; p. gr. 1,00. C² SM
4. **D** † **EDVARD' * COM** C. prec.
B † **D' SABADI** Grande **A** c. s. tra 4 rotelle.
M Ladé, R. S. n. 40; p. gr. 1,08. C. BIELER
5. **D** † **ED'VARD' * COM** C. prec.
B † **D' SABADI** In mezzo grande **A** tra 4 rotelline.
M Ladé, n. 39; p. gr. 1,14; d. 20; p. gr. 1,35. C² SM

6. D † ED'VARD' * COM C. prec. ma altra rotellina nello scudo alla punta.
 B † D' SABAVDI C. s. Grande **A** tra 4 rotelle.
 M Promis, tav II, n. 1. RT

FORTI (scadenti, coll' **E**)

7. D † D'VARD' ° COM Grande **E** in c. rig.
 B † SABAVDIE Scudo di Savoia in c. rig.
 M Perrin, Ch. n. 29; d. 20; p. gr. 0,63. C^s C. Ch.
- I, 19. 8. D † D'VARD' * COM C. s. **E**.
 B † SABAVDIE C. s. ma stella o rotella sullo scudo.
 M Promis, tav. compl. II, n. 2; d. 20; p. gr. 0,69. C^s SM

MEZZI FORTI O VIENNESI

- I, 20. 9. D † EDV : COMES Scudo colla croce; c. rig.
 B † D' SABAVDI Grande **A** con rotella sopra c. c. s.
 M Promis, tav. compl. II, n. 3; d. 18. RT
10. D † ED'VARD' * COM C. prec.
 B † D' SABAVDI Grande **A** c. s. e rotella.
 M Ladé, n. 41; p. gr. 0,69. C. Lad.

AIMONE CONTE DI SAVOIA XVI

Nato dal Conte Amedeo V e da Sibilla di Baugé nel 1291, succede al fratello Edoardo nel 1329. Sposa nel 1330 Iolanda figlia di Teodoro I del Monferrato. Muore nel 1343, lasciando lo Stato al figlio Amedeo.

Zecche di Avigliana, Borgo, Chambéry, Donnaz, Ponte d'Ain, S. Genisio e S. Sinforiano.

- I, 21. 1. D † AIMO COMES in un cerchio a cord. rig. e largo cerchio ornato di gigli e curve. In mezzo, gran giglio.
 B Leggenda esterna: $\text{† ... LA : MOETA : ... LOCO : PONT' : YAINIS}$
 Leggenda interna: $\text{† SAB · CHABL : DVX}$ Croce pat. acc. da giglio nel 2° cantone. Tra le due leggende, cerchio a cord. rig.
 R D. 27; p. gr. 2,43. C^s SM

GROSSI DENARI BIANCHI

- Tav. II, n. 1.
2. **D** † IMO ◊ COMES ◊ SABAVDIE In mezzo, grande **A** tra 4 rotelle a 5 punte;
c. a cord. rig.
B † IN ITALIA ◊ MARCHIO Scudo della croce in cornice di 3 archi e 3 angoli,
in c. come al prec.
R D. 27; p. gr. 2,57. C³ SM e Promis, tav. III, n. 3.
3. **D** † • IMO ◊ COMES IE • C. prec.
B † • IN ITAL MARCHIO • C. prec.
R P. gr. 2,70. C. PAPADOPOLI
4. **D** † IMO * COMES * SABAVDIE Grande **A** c. s. ma p. segreto in mezzo.
B † IN ITALIA ◊ MARCHIO C. s.
R Perrin; p. gr. 2,12. C. Ch.
5. **D** † IMO x COMES x SABAVDIE Grande **A** tra 4 rotelle.
B † IN ITALIA ... ARCH C. prec.
R D. 26; p. gr. 2,70. C³ SM
6. **D** † IMO x COMES x SABAVDIE C. prec.
B † IN ITALLIA x MARCHIO C. prec.
R D. 23; p. gr. 1,81. Brit. M.

GROSSI DENARI (di altro tipo)

- II, 2.
7. **D** † x COMES x SABAVDIE x Nel mezzo le lettere **A I M O** attorno al
centro in c. rig.
B † IN ITALIA x MARCHIO Scudo della croce; c. rig.
R Promis, tav. II, n. 1; d. 25. RT
8. **D** † ◊ COMES ◊ SABAVDIE ◊ C. s. **A I M O** al centro, globetto.
B † IN ITALIA ◊ MARCHIO C. s.
R Promis, tav. compl. III, n. 1; d. 23. RT
- Vol. I. 3

GROSSI BIANCHI DOZZINI

- II, 3. 9. \overline{D} $\text{†} \circ \text{IMO} \circ \text{COM} \circ \text{SABAVDIE}$ Grande A tra 4 rotelle; c. a cord. rig.
 \overline{B} $\circ \text{INIT ALIA MAR CHIO}$ Croce ad aste doppie intersecante, accostata da
 4 gruppi di 3 bisanti.
 \overline{R} Promis, tav. III, n. 5; d. 22; p. gr. 2,12-1,92-1,83. SM

OBOLI BIANCHI O MEZZI DOZZINI

- II, 4. 10. \overline{D} $\text{†} \circ \text{IMO} \circ \text{COMES} \circ$ Grande A tra 4 stelle a 6 punte; c. a cord. rig.
 \overline{B} $\text{†} \circ \text{DE} \circ \text{SABAVDI} \circ$ Grande A c. s.
 \overline{M} Promis, Suppl. n. 5; d. 22; p. gr. 1,83. C^s SM

DENARI BIANCHI

(Imitazione del doppio Tornese di Filippo il Bello)

11. \overline{D} $\text{†} \text{COMES} \circ \text{SABAVDIE}$ Due gigli in palo accostati dalle lettere A I i
 primo, ed il secondo da M O C. rig.
 \overline{B} $\text{†} \text{IN ITAL} \text{ MARCHO}$ Croce latina con le 3 braccia gigliate; l'inferiore tagli
 la leggenda ed è accantonata da due globetti.
 \overline{M} Ladé, R. S. n. 43; d. 21; p. gr. 0,82. C^s C. LAD.
12. \overline{D} $\text{†} \circ \text{COMES} \circ \text{SABAVDIE}$ C. prec. A I || M O ||
 \overline{B} $\text{†} \text{IN ITAL MA} \circ \text{RCHO}$ C. prec.
 \overline{M} Ladé, n. 44; d. 21; p. gr. 0,92. C^s C. LAD.
- II, 5. 13. \overline{D} $\text{†} \text{COMES} \circ \text{SABAVDIE}$ C. prec. A I || M O || Tra le lettere a s
 a d. globetto.
 \overline{B} $\text{†} \text{IN ITAL} \circ \text{MARCHO}$ Croce c. s. senz'altro.
 \overline{M} Promis, Suppl. n. 4; d. 23. RT
14. \overline{D} $\text{†} \text{COMS} \circ \text{SABAVDIE}$ C. prec. A Y || M O ||
 \overline{B} $\text{†} \text{IN ITAL MARCHO}$ C. prec. Ai lati due bisanti.
 \overline{M} D. 23; p. gr. 0,95. C^s SM

FORTI BIANCHI

- II, 6. 15. \mathcal{D} $\text{†} \circ \text{AIMO} \circ \text{COMES} \circ$ Stella a 6 raggi romboidali in c. rig.
 \mathcal{B} $\text{†} \circ \text{SABAVDIE} \circ$ Scudo della croce a cuore; c. rig.
 M D. 18; p. gr. 0,60. C^s SM
16. \mathcal{D} $\text{†} \times \text{AIMO} \times \text{COMES} \times$ C. prec.
 \mathcal{B} $\text{†} \times \text{SABAVDIE} \times$ C. s.
 M D. 18; p. gr. 0,87. C^s SM
17. \mathcal{D} $\text{†} \times \text{AIMO} \times \text{COMES} \times$ C. prec.
 \mathcal{B} $\text{†} \times \text{SABAVDIE} \times$ C. s.
 M D. 19; p. gr. 0,79. C^s SM
18. \mathcal{D} $\text{†} \ddagger \text{AIMO} \ddagger \text{COMES} \ddagger$ C. prec.
 \mathcal{B} $\text{†} \ddagger \text{SABAVDIE} \ddagger$ C. s.
 M D. 19; p. gr. 0,87. SM
19. \mathcal{D} $\text{†} \ddagger \text{AIMO} \ddagger \text{CO} \dots$ C. prec.
 \mathcal{B} $\text{†} \ddagger \text{SABAV} \dots \text{E} \ddagger$ C. prec.
 M P. gr. 0,80 C^s C. MARCH. e p. gr. 0,60 C^s SM
20. \mathcal{D} $\text{†} \ddagger \text{AIMO} \ddagger \text{COMES} \ddagger$ C. prec.
 \mathcal{B} $\text{†} \ddagger \text{SABAVDIE} \ddagger$ C. s.
 M D. 18; p. gr. 0,90. C^s SM

ID. (d'altro tipo)

21. \mathcal{D} $\text{†} : \text{IMO} : \text{COMES} :$ Grande A in cerchio a cordone.
 \mathcal{B} $: \text{SA BA VD IE}$ Croce intersecante accantonata da 4 bisanti.
 M D. 19; p. gr. 0,87. C^s SM
- II, 7. 22. \mathcal{D} $\text{†} \circ \text{IMO} \circ \text{COMES} \circ$ Grande A c. s.
 \mathcal{B} $\circ \text{SA BA VD IE}$ C. prec.
 M Promis, tav. III, n. 6; d. 19. RT

23. \overline{D} † ∘ IMO ∘ COMES Grande A c. prec.
 \overline{B} ∘ SA BA VD IE C. prec.
 M Perrin, Ch. 36; p. gr. 0,69. C. Ch.

DENARI TORNESI

- II, 8. 24. \overline{D} † DVX CHABLASII Croce pat. acc. da A I M O in c. rig.
 \overline{B} † XPIANA RELIGIO Tempietto.
 M D. 20; p. gr. 0,83. C^a SM

OBOLI

- II, 9. 25. \overline{D} † ∘ IMO ∘ COMES Nel campo A c. rig.
 \overline{B} ∘ SA BA VD IE Croce intersecante con due globetti nel 2° e nel 3° cantone;
 c. rig.
 M Promis, tav. III, n. 4; d. 15. Perrin, Cl. 34; p. gr. 0,42. C. Ch.
- II, 10. 26. \overline{D} † ∘ IMO ∘ COM Grande A in c. perl.
 \overline{B} † ∘ SABAVDIE ∘ Scudetto in c. perl.
 M D. 15; p. gr. 0,73. C^a SM

AMEDEO VI CONTE DI SAVOIA XVII

Nato dal Conte Aimone e da Jolanda di Monferrato nel 1334. Succede al padre nel 1343. Sposa nel 1355 Bona figlia di Pietro I di Borbone. Muore nel 1383; lascia lo Stato al primogenito Amedeo.

Zecche: nel Chiabrese, Chambéry, Pietra Castello, Pinerolo, Ponte d'Ain, S. Genisio, Yénne.

FIORINI D'ORO (imitazione Fiorentina)

1. \overline{D} † AMED COMES Gran giglio.
 \overline{B} S ∘ IOHA NNES ∘ B Scudetto di Savoia. Santo col mantello di pelo e la croce nella s.; benedice colla d.
 O Promis, tav. III, n. 2; d. 21. RT

2. **D** † AMED COMES C. prec.
B S · IOHA NNES · B · Scudetto. C. s.
O Museo di Vienna, pag. 250, 1. MV
- II, 11. 3. **D** † AMED' COMES C. prec.
B · S · IOHA NNES B Scudetto. C. s.
O D. 21; p. gr. 3,45. C^a SM
4. **D** † AMED' COMES C. prec.
B · S · IOHA NNES · B Scudetto. C. s.
O D. 21; p. gr. 3,45. SM
5. **D** AM · COMES SABAVDIE C. prec.
B · S · IOHA NNES · B · Scudetto e † Santo.
 Orsini, Monete Fiorentine Rep. tav. II, n. XXII. Pare poco esatta.

GROSSI

- II, 12. 6. **D** ° AMEDEVS ° DI ° ° GRA ° COMES ° Scudo inclinato con elmo cimiero e lam-
 breccchini, tra due lacci in cornice ovale di 4 archi e 4 angoli, in c. di
 cord. rig.
B † SABAVD' ° IN ITALIA ° MARCHIO Croce pat. acc. da 4 stelle a 6 punte
 con punto nel vuoto centrale in c. come al **D**.
R D. 25; p. gr. 2,64 C^a e altra v. c. 2,44. C^a SM
7. **D** AMEDEVS ° DI ° ° GRA ° COMES ° Tutto come la prec. ma 8 piccoli anellini
 agli angoli esterni della cornice.
B † SABAVD' * IN ITALIA * MARCHIO Croce acc. da 4 grandi stelle forate a
 6 p. con punto in mezzo.
R Promis, tav. IV, n. 12. Perrin, Ch. 49. RT
8. **D** ° AMEDEVS ° DI ° ° GRA ° COMES ° Tutto come la prec.
B † SABAVD' * IN ITALIA * MARCHIO Croce acc. da 4 stelle a 6 punte.
R Perrin, Ch. 50; p. gr. 2,23. C. Ch.

ID. (lo stesso tipo modificato)

- II, 13. 9. **D** AMEDEVS * DI GRA * COMES C. le prec., ma, invece della cornice ellittica,
 cerchio di archetti con perline agli angoli e c. cord. rig.
B † SABAVD' * IN ITALIA * MARCHIO * Croce e 4 stelle a 6 punte non forate;
 c. come al **D**.
R D. 24; p. gr. 2,10. C^a SM

BIANCHI DOZZINI

10. **D** † AMED' * COMES * SABAVD' Testa di fronte in doppia cornice quadriloba e c. perl.
B † IN ITALIA MARCHO Croce acc. da 4 gruppi di 3 bisanti e c. perl.
R Promis, tav. compl. III, n. 2; d. 23. RT
11. **D** † AMED' * COMES * SABAVD' C. prec.
B † IN ITALIA * MARCHO C. prec.
R P. gr. 1,79. C. PAPADOPOLI
- II, 14. 12. **D** † AMED' * COMES * SABAVD C. prec.
B † IN ITALIA * MARCHO C. prec.
R D. 23; p. gr. 1,87. C^a tosata a 20. SM

ID. (d'altro tipo; imitazione Francese)

- II, 15. 13. **D** † MONETA ? AMEDEL Croce gigliata c. p. -
B Leggenda confusa. KETR O° BDV † Corona gigliata in c. c. s.
R Promis, Suppl. tav. I, n. 6; d. 22. RT

OBOLI BIANCHI (di diversi tipi)

- II, 16. 14. **D** † MED * COMES * SABAVDIE Grande A tra 4 rose in cornice doppia quadrilobata in c. rig.
B † * IN ITALIA * MARCHIO Scudo con rosa sopra in cornice e c. come al **D**.
R D. 23; p. gr. 2,00 e 2,12. C^a SM

CONTRAFFAZIONE DI MONETA FRANCESE

- II, 17. 15. **D** ... AME ... VS † COM ... Nel mezzo del campo senza cerchio FRAN CORV
B † MONET ADVPLX Croce a lunga asta intersecante, e le altre 3 estremità gigliate c. p.
M Promis, Suppl. tav. I, n. 7. RT

PARPAGLIOLE

- II, 18. 16. **D** † MED' * COMES * SABAVDIE Grande **A** tra 4 stelle a 5 p. in doppia cornice quadrilobata e c. a cord. rig.
B † IN TALIA * MARCHIO Scudo della croce con stella a 5 p. sopra, in cornice di 3 archi e 3 angoli e c. c. al **D**.
M Promis, tav. III, n. 5; d. 26; p. gr. 2,80. C^o SM
17. **D** † MED * COMES * SABAVDIE C. prec.
B † IN TALIA * MARCHIO C. prec.
M Perrin, Ch. 40; p. gr. 3,04. C. Ch.
18. **D** † MED ° COMES ° SABAVDIE C. prec.
B † IN ITALIA ° MARCHIO C.
M Perrin, Ch. 41; p. gr. 3,00. C. Ch.

QUARTI DI GROSSO

- II, 19. 19. **D** † MED ° COMES ° SABAVDIE ° Grande **A** in cornice doppia quadrilobata con globetto agli angoli; c. rig.
B † IN ° ITALIA ° MARCHIO Croce acc. da 4 stelle forate a 6 punte; c. rig.
M Promis, tav. compl. I, n. 5; d. 22. RT
20. **D** † ° MED ° COMES ° SABAVDIE ° C. prec.
B † ° IN ITALIA ° MARCHIO ° C. prec.
M P. gr. 1,03. C^o C. MARCH.
21. **D** † † MED ° COMES ° SABAVDIE ° C. prec.
B † † IN ITALIA ° MARCHIO ° C. s.
M Perrin, Ch. 51; p. gr. 1,06. C. Ch.

FORTI AQUILATI

- II, 20. 22. **D** † † AMEDEVS † COMES † Aquila bicipite spiegata; c. rig.
B † † DE † SABAVDIA † Scudo di Savoia con quadrifoglio o crocetta sopra; c. rig.
M Promis, Reali, tav. III, n. 1; d. 22. RT

23. **D** † ∘ AMEDEVS ∘ COMES C. prec.
B † ∘ DE ∘ SABAVDIA ∘ Scudo c. s. e sopra 4 punti in croce.
M Perrin, Ch. 38; p. gr. 0,68. C. Ch.

FORTI ESCUCCELLATI (sul **D)**

- II, 21. 24. **D** † AMEDEVS ★ COM Scudo colla croce; sopra, rotella a 5 punte; c. cord. rig.
B † DE ★ SABAVDI Grande **A** tra 4 rotelle a 5 p.; c. come al **D**.
M D. 22; p. gr. 1,20. C^a SM

ID. (sul **B)**

25. **D** † COMES ★ DE SABAVDIE Grande **A** tra 4 rosoni a 6 petali trilobati.
B † IN ITALIA ★ MARCHIO ★ Scudo Sabauo tra 4 piccole rosette; c. prec.
M D. 20; p. gr. 1,17. C^a SM
26. **D** † COMES DE SABAVDIE Grande **A** tra 4 rosoni a 6 petali trilobati; c.
cord. rig.
B † IN ITALIA ... MARCHIO ★ Scudo tra 4 piccole rosette in c. come al **D**.
M D. 20; p. gr. 1,11. C^a SM
27. **D** † COMES ★ DE SABAVDIE C. s.
B † IN ITALIA ★ MARCHIO ★ C. s.
M Ladé, R. S. 1891, pag. 22, n. 4; tav. IX, n. 2. C. LAD.
28. **D** † COMES ∘ DE ∘ SABAVDIE C. s.
B † IN ITALIA ∘ MARCHIO ∘ C. s.
M Perrin, Ch. 42; p. gr. 1,22. C. Ch.
- T. III, 1. 29. **D** † COMES ★ DE ★ SABAVDIE C. prec.
B † IN ITALIA ★ MARCHIO ★ C. s.
M D. 20; p. gr. 1,02; 1,12; 1,10. SM
30. **D** † COMES ★ DE ★ SABAVDIE' C. prec.
B † IN ITALIA ★ MARCHIO ★ C. s.
M D. 20; p. gr. 1,12. C^a SM

31. **D** † COMES ✕ DE ✕ SABAVDIE C. prec.
B † IN ITALIA ✕ MARCHIO ✕ C. s.
 M D. 21; p. gr. 1,49. C^a SM
32. **D** † COMES ✕ DE ✕ SABAVDIE ✕ C. prec.
B † IN ITAL ARCHIO ✕ C. s.
 M D. 21; p. gr. 1,40. C^a SM
33. **D** † COMES ✕ DE ✕ SABAVDIE C. prec. ma le 4 rose a 6 petali regolari hanno un punto nel vuoto centrale; c. perl.
B † IN ITALIA ✕ MARCHIO C. s. ma 4 rosette forate a 5 petali.
 M D. 20; p. gr. 1,50. C^a SM
34. **D** † COMES ✕ DE ✕ SABAVDIE C. prec.
B † IN ITALIA ✕ MARCHIO C. s.; 3 fiori soli.
 M Perrin, Ch. 43; p. gr. 1,27. C. Ch.
35. **D** † COMES ✕ DE ✕ SABAVDIE C. prec.
B † IN ITALIA ✕ MARCHIO C. s. ma una rosetta sola sullo scudo.
 M Promis, tav. III, n. 6; d. 22. RT
36. **D** † : MED' : COMES BAVDIE : Grande A tra 4 fiori a 6 petali triangolari; c. a cord. rig.
B † : IN ALIA : MARCHIO : C. prec. tra 3 stellette a 6 punte.
 M U. Rossi, Gazz. Num. A. III, pag. 81, n. 1; d. 21. M. Par.
37. **D** † ED' * COMES * SABAVDIE * C. prec.
B ITAL RCHIO C. s. tra
 M D. 20; p. gr. 0,95. C^a SM
38. **D** † * MED * COMES * SABAVDIE * C. prec.
B † * IN ITALIA * MARCHIO * C. prec.
 M P. gr. 1,47. Cⁱ C. MARCH.
39. **D** † ° MED ° COMES ° SABAVDIE ° C. prec.
B † ° IN ITA ARCHIO ° C. prec.
 M P. gr. 1,65. C^a C. MARCH.
40. **D** † : MED : COMES : SABAVDIE C. prec. ma 4 rosette a 5 petali triangolari.
B † : IN ITALIA : MARCHIO : C. s. 3 stellette a 6 punte.
 M Ladé, R. S. 1891, tav. IX, n. 1; p. gr. 1,07. C. LAD.

41. D † * MED ◦ COMES SABAVDIE * C. prec.
 B ITALIA * MARCH C. prec.
 M P. gr. 1,57. C² SM
42. D † : MED : COMES : Grande A tra 4 rotelle a 5 punte; c. rig.
 B † DE : SABAVDIE : Scudo con rotella sopra.
 M Promis, tav. III, n. 4; d. 21. RT
43. D † MED * COMES * C. prec.
 B † SABAVDIE * C. prec.
 M P. gr. 1,20. C. PAPADOPOLO e Erem. Imp.
44. D † * MED * COMES * C. s. ma 4 rosette a 5 petali.
 B † * SABAVDIE * C. prec. e, sopra, rosetta.
 M Promis, tav. IV, n. 9; d. 20. RT
- III, 2. 45. D † * MED * COMES * C. prec.
 B † * SABAVDIE * C. prec.
 M D. 20; p. gr. 1,08, 1,10. C² SM
46. D † MED * COMES * C. prec. tra 4 rotelle a 5 punte.
 B † SABAVDIE C. s. con rotella sopra; c. rig.
 M D. 20; p. gr. 0,88. C² SM
47. D † MED * COMES * C. prec.
 B † SABAVDIE * C. prec.
 M P. gr. 1,02. C¹ C. MARCH.
48. D † MEDEVS * COMES * Grande A con 4 rotelle a 5 punte.
 B † DE * SABAVDIE * Scudo con mezza luna sopra.
 M Perrin, Ch. 39; p. gr. 0,89. C. Ch.
49. D † MEDEVS COMES C. prec. 3 rotelline.
 B † DE : SABAVDIE : Scudo con mezza luna sopra.
 M Perrin, Ann. 19; p. gr. 0,65. C. An.
50. D † * MED * COMES * C. prec. ma 4 crocette; c. perl.
 B † * SABAVDIE * C. s. ma una crocetta sopra; c. perl.
 M D. 20; p. gr. 0,75. C² SM

III, 3. 51. **D** † × MED × COMES × C. prec.; c. rig.
B † × SABAVDIE × C. s.
 M D. 20; p. gr. 0,93. C^s SM

52. **D** † × MED × COMES × C. prec.
B † × SABAVDIE C. s.
 M Perrin, Ch. 48; p. gr. 0,74. C. Ch.

FORTI BIANCHI

XLII, 12. 53. **D** † MED MES † Grande A in c. rig.
B † SA BA VD IE † Croce pat. intersecante acc. da 4 bisanti; c. rig.
 M D. 18; p. gr. 0,85. C^s SM

DENARI (a tipo estero)

III, 4. 54. **D** † DVX CHABLASII Croce pat. acc. da 4 bisanti; c. cord. rig.
B † XPIANA RELIGIO Tempio Carolingio; c. lin.
 M Ladé, R. S. 1894, n. 45; p. gr. 0,91; d. 19. C^s C. LAD.

III, 5. 55. **D** † AMED : COMES Croce acc. da globetto nel 1° cantone e da una freccia nel 4°.
 C. cord. rig.
B † DE SABAVDIA Tempio Carolingio; sotto, 3 globetti.
 M Ladé, R. S. 1894, n. 46; d. 18; p. gr. 0,92. C^s C. LAD.

III, 6. 56. **D** † AMED : COMES Croce con 2 nel 2° cantone e 3 punti a triangolo nel 3°.
B † DE SABAVDIA Testa barbata a s.
 M Promis, tav. IV, n. 4, di Amedeo VII. Restituita al VI da Ladé, 1894, pag. 157. RT

VIENNESI ESCUCCELLATI

57. **D** † M ⊗ COMES ⊗ Nell'area A con stella o rotella a 5 punte sopra; c. rig.
B † SABAVDIE Scudo di Savoia con rotella sopra; c. rig.
 M Promis, tav. IV, n. 10. RT

III, 7. 58. **D** † M ⊗ COMES ⊗ Grande A con stella a 5 punte o rotella (?) sopra; c. rig.
B † SABAVDIE C. prec. senza rotella.
 M D. 17; p. gr. 0,83. C^s SM

59. **D** † MED ⊗ COMES ⊗ C. prec. con rotella sopra.
B † SABAVDIE ⊗ C. prec. con rotella sopra.
 M P. gr. 0,94. C^s SM

60. D † MED † COMES † C. prec.
 B † SABAVDIE † C. s. ma senza rotella.
 M Perrin, Ann. 15; p. gr. 0,80. C. An.
61. D † MED † COMES † C. prec.
 B † SABAVDIE † C. s.
 M Perrin, Ann. 16; p. gr. 1,00. C. An.
62. D † † MED † COMES Grande A con crocetta sopra.
 B † SABAVDIE Scudo della croce senz'altro.
 M Promis, tav. IV, n. 7. Perrin, Ch. 44; p. gr. 0,63. RT
63. D † MED † COMES ? Grande A in c. a cord.
 B † SABAVDIE Scudo c. s.
 M Promis, Mem. IV, tav. I, n. 4. RT
64. D † COMES C. prec.
 B † SABA ... E C. prec.
 M P. gr. 0,69. C^s SM

AMEDEO VII CONTE DI SAVOIA XVIII

Nato da Amedeo VI e da Bona di Borbone nel 1360. Succede al padre nel 1383. Sposa nel 1377 Bona figlia di Giovanni I di Berry. Muore nel 1391. Gli succede il figlio Amedeo.

Zecche di Avigliana, di Nion, Ponte d'Ain e Susa.

FIORINI D'ORO

1. D • AMED • CO • • MES ★ SAB • Scudetto inclinato con elmo cimiero e lambrecchini, tra 2 nodi in fascia. Cornice ellittica di 4 archi e 4 angoli senza c.
 B • S • IOHA NNES • B • Scudetto di Savoia. Il Santo.
 O Promis, tav. IV, n. 1; d. 23. RT
2. D ◦ AMED † ★ CO ◦ ◦ MES † ★ SAB † ◦ C. prec. ma 2 crocette sull'elmo.
 B • S • IOHA NNES • B † C. s.
 O D. 22; p. gr. 2,99. C^s SM

3. **D** ◦ AMED' ✱ CO ◦ • MES ✱ SAB' ◦ C. prec.
B • S • IOHA NNES • B • + C. s.
O D. 22; p. gr. 2,98. C^a SM
- III, 8. 4. **D** ◦ AMED' ◦ CO ◦ ◦ MES ◦ SAB' ◦ C. prec. ma la cornice ha in mezzo un cord. rig.
B • S • IOHA NNES • B + C. s.
O D. 22; p. gr. 2,96 e 2,90. SM

ID. (d'altro tipo)

- III, 9. 5. **D** + AMEDEV' COMES ‡ S' Il Conte seduto in trono senza cerchio.
B + DVX ‡ CHBL ‡ IN ITALIA ‡ MARC Scudo in cornice doppia di 3 archi e
 3 angoli; senza c.
O D. 22; p. gr. 2,67. C^a SM

SCUDI D'ORO

- III, 10. 6. **D** AMEDEV'S ◦ COMES • SABAVDIE : DVX ◦ Scudetto inclinato, con elmo cimiero
 e lambrecchini; cornice di 4 archi acuti, doppia, internamente perlata, acc.
 da 4 crocette e c. perl.
B × CHABLII ◦ T ◦ AVGTE ◦ IN ◦ YTAHA ◦ MRCHIO ◦ T ◦ PNC • Croce ricrociata
 circondata da cord. rig., in cornice doppia internamente con cord. rig., per-
 line alle punte e nodi agli angoli; c. perl.
O Promis, tav. V, n. 6; d. 30.

GROSSI

7. **D** AMEDEV'S ◦ COM ES ◦ SABAVDIE Scudetto inclinato con elmo cimiero e lam-
 breccchini in cornice perlata e filettata di 4 archi e 4 angoli. Ai lati del
 cimiero enp reu C. rig.
B † BENEDICTV ◦ SIT ◦ NOME ◦ DNI ◦ NRI ◦ DEI ◦ IHV ◦ XPI e internamente, oltre
 il c. rig., † ITALIA ◦ MARCHIO Croce pat. in c. rig.
R Promis, tav. V, n. 5; d. 26. RT
- III, 11. 8. **D** AMEDEV'S ◦ COM ES ◦ SABAVDIE C. prec.
B × BENEDICTV ◦ SIT ◦ NOME ◦ DNI ◦ NRI ◦ DEI ◦ IHV ◦ XPI e internamente
 † ITALIA ◦ MARCHIO C. s.
R D. 26; p. gr. 2,32. C^a SM

MEZZI GROSSI

- III, 12. 9. \mathcal{D} † MED* COMES* SABAVDIE Grande A con crocetta sopra, in cornice quadrilobata di perline e lineare; c. perl.
 \mathcal{B} * IN IT ALIA MAR CHIO Croce ad asta raddoppiata, acc. da 4 crocette, in c. perl.
 \mathcal{R} D. 22; p. gr. 2,08. C* SM
 Promis, tav. IV, n. 2. Perrin, Ch. 52.
10. \mathcal{D} † MED* COMES* SABAVDIE C. prec.
 \mathcal{B} * IN IT ALIA MAR CHIO C. prec.
 \mathcal{M} P. gr. 1,85. C' C. MARCH.

FORTI ESCUCCELLATI

11. \mathcal{D} † MEDEVS ⊗ COMES Grande A tra 4 borchie; c. rig.
 \mathcal{B} † DE ⊗ SABAVDIE Scudo fra 3 borchie; c. rig.
 \mathcal{M} D. 20; p. gr. 0,95. C* SM
12. \mathcal{D} † MEDEVS : COMES C. prec.
 \mathcal{B} † DE ⊙ SABAVDIE C. s.
 \mathcal{M} Papadopoli, R. It. N., 1896, pag. 327; p. gr. 1,27. C. PAP.
- III, 13. 13. \mathcal{D} † MEDEVS : COMES • C. prec.
 \mathcal{B} × DE : SABAVDIE C. prec.
 \mathcal{M} D. 20; p. gr. 1,00. C* SM
 Ladé, Trésor, pag. 8, n. 6. Mal descritto il segno.

FORTI NERI

- III, 14. 14. \mathcal{D} † AMED } COMES } Laccio in fascia; c. rig.
 \mathcal{B} } SA BA VD IE > Croce divide cerchio e leggenda.
 \mathcal{M} D. 18; p. gr. 1,01. C* SM
 Promis, Suppl. tav. I, n. 9. Mal riprodotta nel segno al \mathcal{B} . RT

VIENNESI NERI

15. \mathcal{D} † M * COMES * Grande A con stella a 5 p. sopra; c. a perl. strette.
 \mathcal{B} † SABAVDIE Scudo in c. come al \mathcal{D} .
 \mathcal{M} Promis, tav. IV, n. 3. Perrin, Ch. 53, Ann. 21. P. gr. 1,03. RT

ANONIME DALLA METÀ DEL XIV SEC. AL 1416

QUARTI

1. **D** † COMES ° SABAVDIE Nel mezzo, FERT, gotico minuscolo, fra 4 rette parallele e c. rig.
B † IN ITALIA ° MARCHIO Croce fatta con 4 nodi. C. rig.
M Promis, t. V, n. 4, che lo crede di Amedeo VIII.
Perrin, Ch. 63; p. gr. 1,48 id. id. C. Ch.
2. **D** † COMES ° SABAVDIE C. prec. FERT
B † IN ITALIA ° MARCHIO C. s.
M D. 21; p. gr. 1,40. C^a SM
3. **D** † COMES ° SABAVDIE C. s. FERT
B † IN ITALIA ° MARCHIO C. s.
M Ladé, R. S. n. 48, lo vuole di Amedeo VI, coniato in Pinerolo.
D. 21; p. gr. 1,48. C^a SM
4. **D** † COMES * SABAVDIE C. s. FERT
B † IN ITALIA * MARCHIO C. s.
M Perrin, Ch. 63, Ann. 23; p. gr. 1,38. Lo vuole di Amedeo VIII. C. Ch.
5. **D** † COMES ✱ SABAVDIE C. prec. FE • RT
B † IN ITALIA ✱ MARCHIO C. s.
M D. 20; p. gr. 1,56. C^a SM
6. **D** † COMES ✱ SABAVDIE C. s. FE • RT Punta che dall'S taglia il c.
B † IN ITALIA ✱ MARCHIO C. s.
M Ladé, 1894, n. 49; p. gr. 1,60. C. LAD.
7. **D** † COMES ✱ SABAVDIE C. s. FERT
B † IN ITALIA ✱ MARCHIO C. s.
M Ladé, 1892, pag. 217; p. gr. 1,63. C. LAD.
8. **D** † COMES ✱ SABAVDIE C. prec. FERT
B † IN ITALIA ✱ MARCHIO C. prec.
M P. gr. 1,07. C^a C. MARCH.

- III, 15. 9. \mathcal{D} † COMES ∘ SABAVDIE ∘ C. s. FERT
 \mathcal{B} † IN ITALIA ∘ MARCHIO C. s.
 M Perrin, Ch. 64, Ann. 22; p. gr. 1,38, per Amedeo VIII.
 D. 21; p. gr. 1,47. C^s SM
10. \mathcal{D} † COMES ∘ SABAVDIE C. prec. FERT
 \mathcal{B} † IN ITALIA ∘ MARCHIO C. prec.
 M P. gr. 1,82. M. V.
11. \mathcal{D} † COMES † SABAVDIE C. s. FE · RT
 \mathcal{B} † IN ITALIA † MARCHIO C. s.
 M D. 21; p. gr. 1,42. C^s SM

VIENNESI

12. \mathcal{D} † COMES : SABAVDIE Nodo in fascia in c. rig.
 \mathcal{B} † IN ITALIA : MARCHIO Croce Mauriziana in c. rig.
 M D. 17; p. gr. 0,63. C^s SM
 Ladé, R. S., A. II, pag. 221, n. 8.
13. \mathcal{D} † COMES : SABAVDIE C. prec.
 \mathcal{B} ☆ IN ITALIA : MARCHIO C. s.
 M D. 18; p. gr. 0,77. C^s SM
14. \mathcal{D} † COMES : SABAVDIE C. prec.
 \mathcal{B} ☆ IN ITALIA : MARCHO C. s.
 M Ladé, 1892, pag. 221; p. gr. 0,74.
15. \mathcal{D} † COMES : SABAVDIE C. prec.
 \mathcal{B} ☆ IN ITALIA : MARCHO C. s.
 M Ladé, 1892, n. 7. C. LAD.
16. \mathcal{D} † COMES ∘ SABAVDIE C. prec.
 \mathcal{B} ☆ IN ITALIA : MARCHIO C. s.
 M D. 18; p. gr. 0,71. C^s SM
17. \mathcal{D} † COMES ∘ SABAVDIE C. prec.
 \mathcal{B} ☆ IN ITALIA ∘ MARCHIO C. s.
 M Ladé, R. S. 1892, pag. 220, n. 6. C. LAD.

- III, 16. 18. **D** † COMES ◉ SABAVDIE C. prec.
B ☆ IN ITALIA : MARCHIO C. s.
M D. 18; p. gr. 0,76. C^a SM
19. **D** † COMES : SABAVDIE C. s.
B ITALIA ◦ MARCHIO C. s.
M Promis, Suppl. tav. I, n. 10. RT

AMEDEO VIII CONTE XIX POI DUCA I DI SAVOIA

Nato nel 1383 da Amedeo VII e da Bona di Berry. Succede al padre nel 1391. Nel 1401 sposa Maria figlia di Filippo II di Borgogna. Nel 1416 l'Imperatore Sigismondo erige in Ducato la Savoia. Rinunzia al Ducato nel 1434, e gli succede il figlio Ludovico. Antipapa col nome di Felice V nel 1439. Abdica nel 1449, e vien fatto Cardinale. Muore nel 1451.

Zecche di Aosta, Avigliana, Borgo, Chambéry, Ivrea, Moncalieri, Nion, Ponte d'Ain, Torino, Aix les Bains.

PRIMO PERIODO

AMEDEO CONTE (1391-1416)

GROSSI TORNESI

- III, 17. 1. **D** AMEDE VS † COMES † SABAV + Il Conte seduto in trono con lunga veste, con spada nella d.; la s. posata sullo scudo che gli sta a lato. Senza c.
B † DVX * CHABLASII * IN ITALIA X MARC' Croce Mauriziana in mezzo al collare, su cui è ripetuto 4 volte FERT tra nodi in palo, e le due cerniere con medaglione pendente.
R Promis, Mem. IV, tav. I, n. 6. NF
2. **D** AMEDE VS † COMES † SAB C. prec.
B † DVX * CHABLASI ☆ IN ITALIA * MAR C. prec.
R P. gr. 3,35. C. PAP.
- Vol. I.

- III, 18. 3. **D** AMEDEV^s ◦ COM ES ◦ SABAVDIE Scudetto inclinato, elmo cimiero e lambrecchini fiancheggiati da FE RT gotico in cornice ellittica di 4 archi e 4 angoli, e c. rig.
B † BENEDICTV ◦ SIT ◦ NOME ◦ DNI ◦ NRI ◦ DEI ◦ IHV ◦ XPI ed internamente † ITALIA ◦ MARCHIO Croce e 2 cerchi rigati.
AR Promis, tav. V, n. 1; d. 26. RT

GROSSI

- III, 19. 4. **D** ☆ AMED^r ◦ CO ◦ SAB CHA ◦ T ◦ AVG ◦ DVX ☆ Scudo dritto con elmo cimiero e lambrecchini di fronte. C. cord. rig.
B SANCTVS ◦ MAVR ICIVS ◦ AGAN ☆ Santo stante di fronte con spada nella d. e vessillo nella s. C. cord. rig.
AR D. 27; p. gr. 2,60. C^a SM
5. **D** ☆ AMED^r ◦ CO ◦ SAB CHA ◦ T ◦ AVG ◦ DVX C. prec.
B Tutto c. prec.
AR P. gr. 2,62. C. PAP.
6. **D** ☆ AMED^r ◦ CO ◦ SAB ◦ ◦ CHA ◦ T ◦ AVG ◦ CVX ☆ C. prec.
B Tutto c. prec.
AR P. gr. 2,55. Erm. Imp.
- III, 20. 7. **D** ◦ AMED^r ◦ CO ◦ SAB ◦ ◦ CHA ◦ T ◦ AVG ◦ DVX ◦ C. prec. ma ai lati 2 nodi orizzontali.
B SANCTVS ◦ MAVRICIV S ◦ AGAN^r ◦ Santo a cavallo a d. con spada nella d., a testa nuda nimbata. 2 croci mauriziane sulla gualdrappa ed altra sulla corazza.
AR Promis, tav. V, n. 8; d. 27. RT

MEZZI GROSSI (di Avigliana)

8. **D** AMEDEV^s ◦ DEI GRACIA ◦ COMES Scudo inclinato con elmo cimiero e svolazzi in cordelliera di 6 lacci, e c. rig.
B † SABAVDIE ◦ IN ITALIA ◦ MARCHIO Croce Mauriziana acc. da 4 rosoni a 6 petali in doppia cornice di 4 archi e 4 angoli con 8 anellini esterni e c. rig.
AR Perrin, 6; p. gr. 1,08; et Raugé van Gennepe, R. S. 1895, n. 3.

9. **D** AMEDEV^s ∘ DEI GRACIA ∘ COMES C. prec.
B † SABAVDIE ∘ IN ITALIA ∘ MARCHIO C. s.
R D. 24; p. gr. 2,11. C^s SM
- III, 21. 10. **D** AMEDEV^s ∘ DEI ∘ GRACIA ∘ COMES C. prec.
B † SABAVDIE ∘ IN ITALIA ∘ MARCHIO C. s.
R D. 24; p. gr. 1,09. C^s SM
11. **D** AMEDEV^s ∘ DEI GRACIA > COMES C. prec. ma una crocetta sull'elmo.
B † SABAVDIE ∘ IN ITALIA ∘ MARCHIO C. prec.
R P. gr. 1,82. Cⁱ C. MARCHISIO
12. **D** AMEDEV^s ∘ DEI ∘ GRACIA ∘ COMES C. prec. ma 3 crocette sull'elmo.
B † SABAVDIE ∘ IN ITALIA ∘ MARCHIO C. s.
R Perrin, 62; p. gr. 2,01. C. Ch.
13. **D** AMEDEV^s * DEI GRACIA * COMES C. prec. senza crocette.
B † SABAVDIE * IN ITALIA * MARCHIO C. s.
R D. 24; p. gr. 1,84 C^s e 1,98 C^s. SM
14. **D** AMEDEV^s * DEI GRACIA * COMES C. prec.
B † SABAVDIE * IN ITALIA * MARCHIO C. s.
R Ladé, 53; p. gr. 1,90
15. **D** AMEDEV^s ✱ DEI GRACIA ✱ COMES C. prec.
B † SABAVDIE ✱ IN ITALIA ✱ MARCHIO C. s.
R Ladé, 54; p. gr. 2,10.
16. **D** • AMEDEV^s ∘ DEI GRACIA ∘ COMES C. prec.
B × SABAVDIE ∘ IN ITALIA ∘ MARCHIO C. s.
R D. 24; p. gr. 1,61. C^s SM
17. **D** AMEDEV^s ∘ DEI GRACIA ∘ COMES C. prec.
B × (un ^ incrociato sul segno) SABAVDIE : IN ITALIA : MARCHIO C. s.
R D. 24; p. gr. 1,80. C^s SM

MEZZI GROSSI (col S. Maurizio)

18. **D** AMED † CO † SAB † CH † AVG † DVX † Scudetto inclinato con elmo cimiero e lambrecchini, in cornice di archetti con trifogli, e c. perl.
B SANCTVS † MAVRICIV Il Santo di fronte nimbato con vessillo nella d. e la s. sulla spada. Croce Mauriziana sul petto. Cornice e c. come al **D**.
R D. 24; p. gr. 1,91. C^s SM

19. \mathcal{D} AMED † CO SAB AVG † DVX C. prec.
 \mathcal{B} SANCTVS + MAVRICIV C. prec.
R Papadopoli, Riv. N. It. 1896, n. 7. C. PAP.
- T.IV, 1. 20. \mathcal{D} AMED : COSAB : CHA · τ · VG · DVX C. prec.
 \mathcal{B} SANCTVS ♣ MAVRICIV C. prec.
R D. 24; p. gr. 2,04. C^s SM
21. \mathcal{D} AMED † CO † SAB † CH † AVG † DVX × C. prec.
 \mathcal{B} SANCTVS † MAVRICIV C. s.
R Perrin, 73; p. gr. 2,01.
22. \mathcal{D} AMED ∘ CO SAB ∘ CH AVG ∘ DVX) ∘ C. prec.
 \mathcal{B} SANCTVS MAVRICIV) C. s.
R Perrin, 74; p. gr. 2,22.
23. \mathcal{D} AMED : CO : SAB : CH AVG : DVX ·) : C. prec.
 \mathcal{B} SANCTVS MAVRICIV)' C. s.
R D. 24; p. gr. 2,04. C^s SM

MEZZI GROSSI (ma d'altro tipo)

- IV, 2. 24. \mathcal{D} ∘ AMED ∘ CO ∘ SAB ∘ CHA ∘ τ ∘ AVG ∘ DVX ∘ Scudo inclinato con elmo cimiero tra 2 lacci in palo, e c. perl.
 \mathcal{B} ∘ SANCTVS ∘ MAVRICIV ∘ Santo nimbato di fronte: la d. tiene la spada a terra, la s. sullo scudo della croce Mauriziana. C. perl.
R Promis, Suppl. tav. VI, n. 63.

ID. (Arma e Croce in cornice quadrilobata)

25. \mathcal{D} † AMEDEVS ∘ COMES ∘ SABAVD' Scudo in cornice quadrilobata doppia con crocette esterne, in c. rig.
 \mathcal{B} † DVX ∘ CHABLASI ∘ IN ITAL ∘ M Croce piana in cornice come al \mathcal{D} ma con trifogli alle punte; crocette esterne e c. rig.
R D. 24; p. gr. 1,75. C^s SM

26. \overline{D} + AMEDEV \overline{S} COMES : SABAVDIE C. prec.
 \overline{B} + CHAB \overline{S} : IN : ITAL \overline{S} : MAR \overline{S} : PRN C. prec.
 M Cunietti, Bull. It. N. 1908, t. I; p. gr. 1,95. C. CUNIETTI
27. \overline{D} † AWEDEV \overline{S} : CO : SABAVD \overline{S} : DVX C. prec.
 \overline{B} † CHAB \overline{S} : IN : VTAL \overline{S} : WAR : PR : C. s.
 AR D. 24; p. gr. 1,95. C^s SM
28. \overline{D} † AMEDEV \overline{S} : CO : SABAVD \overline{S} : DVX C. prec.
 \overline{B} † CHAB \overline{S} : IN : ITAL \overline{S} : MAR \overline{S} : PRI C. s.
 M Promis, tav. III, n. 3 in Amedeo VI.
29. \overline{D} † AMEDEV \overline{S} : COMES × SABAVD \overline{S} C. prec.
 \overline{B} † DVX : CHABLASI : IN ITALIA : M C. s.
 AR D. 24; p. gr. 1,92. C^s SM
30. \overline{D} † AMEDEV \overline{S} : COMES × SABAVD \overline{S} C. prec.
 \overline{B} † DVX : CHABLAZI : IN ITAL : MA C. s.
 M Ladé, 56; p. gr. 2,00.
31. \overline{D} † AMEDEV \overline{S} : COMES : SABAVDIE C. prec.
 \overline{B} † DVX : CHABLASI : IN ITAL × M C. s.
 M Perrin, An. 226; p. gr. 2,05. C. An.
32. \overline{D} † AMEDEV \overline{S} : CO : SABAVD : DVX C. prec.
 \overline{B} † CHAB \overline{S} : IN : ITAL × MAR : PRI C. s.
 M D. 24; p. gr. 1,70. C^s SM
33. \overline{D} † AMEDEV \overline{S} : CO : SABAVD \overline{S} : DVX C. prec.
 \overline{B} † CHAB \overline{S} : IN : ITAL × MAR : PRI C. s.
 M P. gr. 1,98. NF 2503^p.
34. \overline{D} † AWEDEV \overline{S} : CO : SABAVD : DVX C. prec. ma globetto alla punta inf. d.
 \overline{B} † CHAB \overline{S} : IN : VTAL × WAR : PRI C. prec.
 M Papadopoli, R. N. It. 1896, n. 7. C. PAP.
35. \overline{D} † AWEDEV \overline{S} : CO : SABAVD \overline{S} : DVX C. prec. ma globetti alle punte inferiori della cornice.
 \overline{B} † BHAB \overline{S} : IN : VTAL × WAR : PRI C. s.
 M D. 24; p. gr. 1,81 e 1,88. C^s SM

36. \overline{D} † AMEDEV2° CO° SABAVD° DVX C. prec.
 \overline{B} † CHAB° IN° YTAL X NAR° PRI C. s.
 M D. 24; p. gr. 1,93. C^a SM
- IV, 3. 37. \overline{D} † AMEDEV5° IO° SABAVD° DVX C. prec.
 \overline{B} † CHAB° IN° ITAL X MÀR° PRI C. s.
 R D. 25; p. gr. 2,00. C^a SM

QUARTI DI GROSSO

- IV, 4. 38. \overline{D} AMED° CO° SABAVDIE Elmo cimiero e lambrecchini in c. rig.
 \overline{B} † IN ITALIA° MARCHIO Croce in losanga doppia accostata da 4 anellini, e
 c. rig.
 M D. 21; p. gr. 1,28. C^a SM
39. \overline{D} AMED° CO° SABAVDIE C. prec.
 \overline{B} † IN ITALIA° MARCHIO C. s.
 M D. 22; p. gr. 1,35. C^a SM
40. \overline{D} AMED° CO° SABAVDIE C. prec.
 \overline{B} † IN ITALIA° MARCHO C. s.
 M Ladé, 1894, 58.

ID. (d'altro tipo)

41. \overline{D} † AMED° COM° SABAVDIE In mezzo FERT gotico minuscolo in cornice
 doppia quadrilobata, e c. rig. e globetti alle punte.
 \overline{B} † IN ITALIA° MARCHIO Croce piana in c. rig.
 M Ladé, 59; p. gr. 1,22. C. LAD.
42. \overline{D} † AMED° COM° SABAVDIE C. prec. FERT
 \overline{B} † IN ITALIA° MARCHIO C. prec.
 M D. 23; p. gr. 1,60. NF 2512^{bis}.
43. \overline{D} † AMED° COM° SABAVDIE C. prec. FERT
 \overline{B} † IN ITALIA MARCHIO C. s.
 M Perrin, Ch. 56; p. gr. 1,27. C. Ch.

44. D † ⌘ AMED : COM : SABAVDIE C. prec. FERT
 B † IN ITALIA : MARCHIO C. s.
 M D. 23; p. gr. 1,30. C^s SM
45. D † AMED' ° COM ⌘ SABAVDIE C. prec. FERT
 B † IN ITALIA ⌘ MARCHIO C. s.
 M Perrin, Ch. 54; p. gr. 1,54. C. Ch.
- IV, 5. 46. D † AMED : COM ⌘ SABAVDIE C. prec. FERT
 B † IN ITALIA ⌘ MARCHIO C. s.
 M D. 23; p. gr. 1,96. C^s SM
47. D AMED ⌘ COM ⌘ SABAVDIE C. prec. FERT
 B † IN ITALIA ⌘ MARCHIO C. prec.
 M Brit. M.
48. D † AMED ⌘ COM ⌘ SABAVDIE C. prec. FERT
 B † IN ITALIA ⌘ MARCHIO C. s.
 M D. 23; p. gr. 1,34. C^s SM
49. D † AMED ° COM ° SABAVDIE ⌘ C. prec. FERT
 B † † IN ITALIA ° MARCHIO C. s.
 M Perrin, Ch. 55; p. gr. 1,06. C. Ch.
50. D † † AMED' COM : SABAVDIE C. prec. FERT
 B † † IN ITALIA : MARCHIO C. s.
 M D. 23; p. gr. 1,33. C^s SM
51. D † ⌘ AMED ⌘ CO ⌘ SABAVDIE C. prec. FERT
 B † ⌘ IN ITALIA ⌘ MARCHIO C. prec.
 M P. gr. 1,17. C^s C. MARCHISIO
52. D † ⌘ AMED ° CO AVDIE ° C. prec. FERT
 B † ⌘ IN LIA ° MARCHIO C. s.
 M C. PAP.
53. D † AMED : CO : SABAVDIE C. prec. FERT
 B † IN ITALIA : MARCHIO ⌘
 M D. 23; p. gr. 1,49. C^s SM

54. D † AMED ∘ CO ∘ SABAVDIE C. prec. FERT
 B † IN ITALIA ∘ MARCHIO ✱ C. prec.
 M C. PAP.
55. D † AM ∘ CO ∘ SABAVDIE C. prec. FERT
 B † IN ITALIA ∘ MARCHIO ✱ C. s.
 M Perrin, Ch. 57; p. gr. 1,38. C. Ch.
56. D † AMED ∘ CO ∘ SABAVDIE C. prec. FERT
 B † IN ITALIA ✱ MARCHIO C. s.
 M Ladé, 66; p. gr. 1,54. C. LAD.
57. D † AMED : CO : SABAVDIE C. prec. FERT
 B † IN ITALIA MARCHIO ✱ C. s.
 M Ladé, 63; p. gr. 1,48. C. LAD.
58. D † AMED : CO : SABAVDIE C. prec. FERT
 B † IN ITALIA : MARCHIO Trifoglio c. prec. ma con 2 foglie al gambo. C. prec.
 M P. gr. 1,55. FDC C. MARCHISIO
59. D † AMED ∘ CO ∘ SABAVDIE ∘ C. prec. FERT
 B † IN ITALIA ∘ MARCHIO ✱ C. s.
 M Perrin, 58; p. gr. 1,38. C. Ch.
60. D † AMED ξ CO ∘ SABAVDIE C. prec. FERT
 B † IN ITALIA : MARCHIO ✱ C. s.
 M D. 23; p. gr. 1,28. C^a SM
61. D † AMED ✱ CO ✱ SABAVDIE C. prec. FERT
 B † IN ITALIA ✱ MARCHIO C. s.
 M Ladé, 64; p. gr. 1,22. C. LAD.
62. D † AMED ✱ CO ✱ SABAVDIE ✱ C. prec. FERT
 B † IN ITALIA ✱ MARCHIO C. s.
 U. Rossi, Gaz. N. A. III; pag. 83 e 81; p. gr. 1,40. MP
63. D † AMED) CO) SABAVDIE C. prec. FERT
 B † IN ITALIA) MARCHIO C. s.
 M Ladé, 1894, n. 61; p. gr. 1,53. C. LAD.

64. D † ΕΙΔΥΒΑΒΑ2) Ο) ΔΕΜΑ † C. prec. FERT
 B † IN ITALIA MARCHIO ·) C. prec.
 M Ladé, 1894, n. 62; p. gr. 1,49. C. Lad.

QUARTI DI GROSSO (d'altro tipo)

65. D † AWED ∘ COMES ∘ SABAVDIE Un gran FERT gotico tagliato da un nodo in palo. C. rig.
 B † IN ITALIA × MARCHIO Croce Mauriziana in c. rig.
 M Raugé van Gennep, n. 1, 4° tipo.
- IV, 6. 66. D † AMED ∘ COM ∘ SABAVDIE C. prec. FERT
 B † IN ITALIA × MARCHIO C. s.
 M D. 23; p. gr. 1,56. C^s SM
67. D † AMED ∘ COM ∘ SABAVDIE C. prec. FERT
 B † IN ITALIA × MARCHIO C. s.
 M C. PAP.
68. D † AMAD ∘ COM ∘ SABAVDIE C. prec. FERT
 B Tutto c. s.
 M C. PAP.
69. D † AMED ∘ COM ∘ SABAVDIE C. prec. FERT
 B † IN ITALIA × MARCHIO C. s.
 M D. 23; p. gr. 1,45. C^s SM
70. D † AMED ∘ COM ∘ SABAVDIE C. prec. FERT
 B † IN ITALIA × MARCHIO C. s.
 M Perrin, Ch. 79; p. gr. 1,48. C. Ch.
71. D † AWED ∘ COWES ∘ SABAVDIE C. prec. FERT
 B † IN ITALIA × MARCHIO C. s.
 M Perrin, Ch. 78; p. gr. 1,27. C. Ch.
72. D † AMEDEVS × COM ∘ SAB C. prec. FERT
 B † IN ITALIA ∘ MARCHIO C. s.
 M Raugé van Gennep, n. 5, 4° tipo.

Vol. I.

6

73. \mathcal{D} † AMEDEVS × COM ° SAB C. prec. FERT
 \mathcal{B} † IN ITALIA × MARCHIO C. s.
 M Ladé, 68; p. gr. 1,56. C. LAD.

74. \mathcal{D} † AMEDEVS (COM ° SAB C. prec. FERT
 \mathcal{B} † IN ITALIA MARCHIO C. s.
 M Ladé, 1894, n. 67; p. gr. 1,52. C. LAD.

FORTI

- IV, 7. 75. \mathcal{D} † MEDEVS ° COMES Grande A in c. perl.
 \mathcal{B} † * DE ° SABAVDIE ° Croce fatta di 4 nodi in c. perl.
 M Promis, tav. VI, n. 10. RT
76. \mathcal{D} † * MEDEVS ° COMES ° C. prec.
 \mathcal{B} † * DE * SABAVDIE C. s.
 M Ladé, 1894, n. 69; p. gr. 1,28. C. LAD.
77. \mathcal{D} † MEDEVS (COMES C. prec.
 \mathcal{B} † DE (SABAVDIE C. s.
 M Perrin, Ch. 75; p. gr. 0,74. C. Ch.

ID. (d'altro tipo)

78. \mathcal{D} † MEDEVS ° COMES Grande A gotico irregolare. C. perl.
 \mathcal{B} † DE × SABAVDIE Scudo della croce in c. perl.
 M Perrin, Ch. 76; d. 20; p. gr. 0,97. C° SM
- IV, 8. 79. \mathcal{D} † AMEDEVS ° COMES Scudo in c. liscio.
 \mathcal{B} † † DE × SABAVDIE Grande A c. liscio.
 M D. 21; p. gr. 1,14. C° SM
80. \mathcal{D} † * AMEDEVS ° COMES * C. prec.
 \mathcal{B} † + DE × SABAVDIE C. s.
 M Ladé, 1894, n. 70; p. gr. 0,98. C. LAD.

DENARO BIANCO

- IV, 9. 81. \overline{D} † AM : COM : SABAVDIE (AB in nesso) Grande S in c. rig.
 \overline{B} † IN ITALIA : MARCHIO Croce piana in c. rig.
 M Promis, tav. VI, n. 12; d. 18. RT
82. \overline{D} † AM * COM † SABAVDIE (Nessi di AB ed AV). Grande S e c. liscio.
 \overline{B} † IN ITALIA MARCHIO (AR in nesso). C. prec.; c. liscio.
 M C. PAP.

VIENNESI NERI

- IV, 10. 83. \overline{D} † AMEDEV S ◦ COMES In c. rig. un FERT gotico minuscolo.
 \overline{B} † DE ◦ SABAVDIE Croce piana in c. a cord.
 M D. 19; p. gr. 1,13. C^s SM
84. \overline{D} † AMEDEV S ◦ COMES In mezzo FERT c. s.
 \overline{B} † DE × (?) SABAVDIE C. s.
 M Promis, tav. V, n. 6. RT
85. \overline{D} † AMEDEV S ◦ COMES C. s. FERT
 \overline{B} † DE × SABAVDIE C. s.
 M Perrin, Ch. 69; p. gr. 0,75. C. Ch.
86. \overline{D} † AMEDEV S ◦ COM C. prec. FERT
 \overline{B} † DE × SABAVDIE C. s.
 M Perrin, Ann. 26; p. gr. 0,61. C. An.
87. \overline{D} † AMEDEV S : COMES : C. prec. FERT
 \overline{B} † DE × SABAVDIE C. prec.
 M Ladé, 74; p. gr. 0,95. C. LAD.
88. \overline{D} † AMEDEV S × COMES C. prec. FERT
 \overline{B} † DE ◦ SABAVDIE C. s.
 M Perrin, Ch. 68; p. gr. 0,74. C. Ch.

89. \overline{D} † AMEDEV \times COMES C. prec. FERT
 \overline{B} † DE \times SABAVDIE C. s.
 M D. 19; p. gr. 1,00 e 0,72. C^s SM
90. \overline{D} † AMEDEV \times COM C. prec. FERT
 \overline{B} † DE \times SABAVDIE C. s.
 M D. 19; p. gr. 1,20. C^s SM

OBOLI DI BIANCHETTO

91. \overline{D} † AMEDEV \circ COMES Scudo di Savoia in cornice doppia di 4 archi, e c. rig.
 \overline{B} † DE \circ SABAVDIE Croce accantonata da 4 crocette in c. rig.
 M Perrin, Ann. 31; p. gr. 0,80. C. An.
92. \overline{D} † AMEDEV \circ COMES C. prec.
 \overline{B} † DE \circ SABADDIE C. s.
 M Ladé, 71; p. gr. 0,87. C. Lad.
93. \overline{D} † AMEDEV \circ COM C. prec.
 \overline{B} † DE \circ SABAVDIE C. s.
 M Ladé, 72; p. gr. 0,87. C. Lad.
94. \overline{D} † AMEDEV \circ COM C. prec.
 \overline{B} † DE \star SABAVDIE C. s.
 M Ladé, 50; p. gr. 0,63. C. Lad.
95. \overline{D} † AMEDEV \times COMES C. prec.
 \overline{B} † DE \circ SABAVDIA C. s.
 M Promis, tav. V, n. 7. RT
- IV, 11. 96. \overline{D} † AMEDEV \times COMES C. prec.
 \overline{B} † DE \circ SABAVDIE C. s.
 M D. 18; p. gr. 0,88; 0,80; 0,70. C^s SM
97. \overline{D} † A'MEDEV \times COMES C. prec.
 \overline{B} † DE \circ SABAVDIE C. s.
 M Perrin, Ann. 27; p. gr. 0,47. C. An.

98. D † AMEDEVS × COM C. prec.
 B † DE ° SABAVDIE C. s.
 M Perrin, Ann. 30; p. gr. 1,20. C. An.
99. D † AMEDEVS × COM C. prec.
 B † DE ° SABAVDIE C. s.
 M D. 18; p. gr. 0,82. C* SM
100. D † AMEDEVS ° COMES C. prec. ma archi semplici.
 B † DE × SABAVDIE C. prec.
 M D. 18; p. gr. 0,85; 0,80; 0,61. C* SM
101. D † AMEDEVS ° COMES C. prec. ma archi doppi.
 B † DE × 2SABAVDIE C. s.
 M Raugé van Gennep, n. 3, 5° tipo; p. gr. 0,47.
102. D † AMEDEVS ° COM C. prec.
 B † DE × SABAVDIE C. s.
 M Ladé, 73; p. gr. 0,91. C. Lad.
103. D † DE ° SABAVDIE C. prec.
 B † DE × SABAVDIE C. s.
 M Ladé, R. S. An. 2, pag. 230. C. Lad.
104. D † AMEDEVS (COMES C. prec.
 B † DE ° SABAVDIA C. s.
 M D. 18; p. gr. 0,98 e 0,76. C° e C* SM
105. D † AMEDEVS (° COMES C. prec.
 B † DE : SABAVDIA C. prec.
 M C. PAP.
106. D † AMEDEVS (COMES C. prec.
 B † DE ° SABAVDIE C. s.
 M Perrin, 72; p. gr. 0,42. C. Ch.
107. D † AMEDEVS (COMES C. prec. ma il cerchio è fatto di foglioline doppie, come di tanti V.
 B † DE ° SABAVDIA C. prec. ma cerchio c. s.
 M P. gr. 0,92. C' C. MARCHISIO

OBOLI DI BIANCHETTO (d'altro tipo)

108. \mathcal{D} † AM * COM ‡ SABAVDIE (AB e AV in nesso) Grande S in c. rig.
 \mathcal{R} † IN ITALIA · MARCHIO Croce piana in c. rig.
 M Rangé van Gennepe, n. 2, 3° tipo.

ID. (come sopra)

109. \mathcal{D} † MEDEVS ∘ COMES Grande A con 4 anellini. C. rig.
 \mathcal{R} † DE ∘ SABAVDIE Scudo di Savoia con 3 anellini.
 M Perrin, Ch. n. 80; p. gr. 0,84. C. Ch.

OBOLI DI VIENNESE

110. \mathcal{D} † AMEDEVS ∘ CO Scudo di Savoia in losanga. C. prec.
 \mathcal{R} † SABAVDIE Croce pat. in c. perl.
 M Perrin, Ann. 36; p. gr. 0,25. C. An.
- IV, 12. 111. \mathcal{D} † AMEDEVS × COM C. prec.
 \mathcal{R} † DE ∘ SABAVDIE C. s.
 M Ladé, 1894, n. 75; p. gr. 0,45. C. LAD.
112. \mathcal{D} † AMEDEVS ∘ COM C. prec.
 \mathcal{R} † DE × SABAVDIE C. s.
 M Ladé, 1894, n. 76. C. LAD.
113. \mathcal{D} † AMEDEVS × COM C. prec.
 \mathcal{R} † SABAVDIE C. s.
 M Perrin, Ann. 35; p. gr. 0,68. C. An.
114. \mathcal{D} † AMEDEVS ∘ COM C. prec.
 \mathcal{R} † SABAVDIE × C. s.
 M Perrin, Ann. 34; p. gr. 0,66. C. An.

115. D † AMEDEV^o CO C. prec.
 R † SABAVDIE X C. s.
 M Perrin, Ch. 82; p. gr. 0,69. C. Ch.

116. D † AMEDEV^s: CO C. prec.
 R † SABAVDIE (C. s.
 M Ladé, 1894, n. 77. C. LAD.

OBOLI DI VIENNESE (d'altri tipi)

IV, 13. 117. D + MEDEV^s * DE Nel mezzo A in c. rig.
 R † SABAVDIA Nel mezzo S in c. rig.
 M Promis, tav. VI, n. 13. RT

IV, 14. 118. D † : MEDEV²: Croce piana in c. liscio.
 R † : COME²: Nel mezzo A in c. liscio.
 M Promis, Mem. IV, n. 7; p. gr. 0,58. RT

119. D † * MEDEV²: C. prec.;, c. rig.
 R † * COME²: Grande A e c. rig.
 M C. PAP.

120. D † AMEDEV² C. s.
 R † COME² : C. s. A
 M Perrin, Ch. 83; p. gr. 0,69. C. Ch.

121. D + MED COMES^o C. s. A
 R + SABAVDIE Scudo di Savoia.
 M Perrin, Ch. 81; p. gr. 0,42. C. Ch.

122. D + ∪ MED ∪ COMES Grande A
 R + ∪ SABAVDIE ∪ C. s. Scudo di Savoia.
 M Raugé van Gennepe, n. 2 del 6° tipo.

123. D Tutto c. prec. ma * sull' A.
 R Tutto c. prec.
 M C. PAP.

124. \mathcal{D} Tutto c. prec. ma senza stella.
 \mathcal{B} Tutto c. prec. ma * sullo scudo.
 \mathcal{M} C. PAP.
- IV, 15. 125. \mathcal{D} + AMEDEV $\text{\textcircled{C}}$ COM Testa nimbata, di fronte, del B. Amedeo; c. rig.
 \mathcal{B} + DE $\text{\textcircled{C}}$ SABAVDIE Croce Mauriziana acc. da 4 anellini; c. rig.
 \mathcal{M} Promis, tav. compl. I, n. 6; p. gr. 0,66. RT

SECONDO PERIODO

AMEDEO DUCA (1416-1439)

DUCATI D'ORO

1. \mathcal{D} AMEDEV $\text{\textcircled{C}}$ DVX $\text{\textcircled{C}}$ SABAVDIE Scudo di Savoia inclinato con elmo cimiero e lambrecchini fatti a manto: ai lati 2 nodi in palo; c. lin.
 \mathcal{B} SIT $\text{\textcircled{C}}$ NOM D' BEN $\text{\textcircled{C}}$ DICT Il Duca in ginocchio riceve il vessillo da S. Maurizio; c. liscio.
 \mathcal{O} D. 22; p. gr. 3,51. C³ SM
2. \mathcal{D} AMEDEV $\text{\textcircled{C}}$ DVX $\text{\textcircled{C}}$ SABAVDIE $\text{\textcircled{C}}$ C. prec. ma senza c.
 \mathcal{B} SIT $\text{\textcircled{C}}$ NOM DBENDICT C. prec.
 \mathcal{O} D. 22; p. gr. 3,47. NF 2510
3. \mathcal{D} AMEDEV $\text{\textcircled{C}}$ DVX $\text{\textcircled{C}}$ SABAVDIE $\text{\textcircled{C}}$ C. prec. c. perl.
 \mathcal{B} SIT NOM D' $\text{\textcircled{C}}$ BEN $\text{\textcircled{C}}$ DICT C. prec. c. perl.
 \mathcal{O} D. 22; p. gr. 3,49. C² SM
4. \mathcal{D} AMEDEV $\text{\textcircled{C}}$ DVX : SABAVDIE : C. prec.
 \mathcal{B} * SITNOM D : BEN $\text{\textcircled{C}}$ DICT C. prec.
 \mathcal{O} C. PAP.
- IV, 16. 5. \mathcal{D} AMEDEV $\text{\textcircled{C}}$ DV X SABAVDIC C. prec.
 \mathcal{B} * SIT NOM D' BEN $\text{\textcircled{C}}$ DICT C. s.
 \mathcal{O} D. 22; p. gr. 3,48. C² SM

6. \mathcal{D} AMEDEV \ddagger DV X \ddagger SABAVDIE C. prec.
 \mathcal{B} * SIT \ddagger NOM D'BEN'DICT C. prec. e. liscio.
 O D. 22. Promis, tav. VI, n. 14. RT
7. \mathcal{D} \ddagger AMEDEV \ddagger DV X \ddagger SABAVDIE \ddagger C. prec.
 \mathcal{B} * SIT \ddagger NOM D'BEN'DIC C. s.
 O P. gr. 3,50. M. Bot. P.
- IV, 17. 8. \mathcal{D} AMEDEV \ddagger DVX SABAVDIE C. prec. ma i lambrecchini son fatti a striscie, non a manto. Senza cerchio.
 \mathcal{B} SIT \ddagger NOM \ddagger DIN BN \ddagger DTM C. s. senza c.
 O D. 22; p. gr. 3,50. C^a SM

GROSSI

- IV, 18. 9. \mathcal{D} AMEDEV \ddagger DVX Corona? SABAVDIE \ddagger Scudo di Savoia inclinato, con elmo cimiero e lambrecchini, tra due nodi in palo, in cornice di 6 archi doppi, e c. perl.
 \mathcal{B} \ddagger CHAB \ddagger IN \ddagger ITAL \frown MAR \ddagger PRN Croce patente acc. da F E R T gotico minuscolo. C. perl.
 \mathcal{R} Promis, tav. VII, n. 24; d. 26. RT

MEZZI GROSSI

10. \mathcal{D} \circ AMEDEV \ddagger Corona DVX \circ SAB Scudo di Savoia inclinato, con elmo cimiero e lambrecchini, tra 2 nodi in palo, e c. perl.
 \mathcal{B} \ddagger IN ITALIA \circ MARCHIO Croce Mauriziana acc. da 4 rose a 5 petali; c. perl.
 \mathcal{R} D. 22; p. gr. 1,57. C^a SM
11. \mathcal{D} \circ AMEDEV \ddagger (DVX \circ SAB C. prec.
 \mathcal{B} \ddagger IN ITALIA \circ MARCHIO C. s.
 \mathcal{R} D. 22; p. gr. 1,62. C^a SM
12. \mathcal{D} \circ AMEDEV \ddagger \circ DVX * SAB C. prec.
 \mathcal{B} \ddagger IN ITALIA \circ MARCHIO C. s.
 \mathcal{R} D. 22; p. gr. 1,20. C^a SM

13. \overline{D} ◦ AMEDEVS * DVX ◦ SAB' C. prec.
 \overline{B} † IN ITALIA ◦ MARCHIO C. s.
R D. 22; p. gr. 1,44. C³ SM
- IV, 19. 14. \overline{D} ◦ AMEDEVS * DVX ◦ SAB' C. prec.
 \overline{B} † IN ITALIA ◦ MARCHIO C. prec.
R D. 22; p. gr. 1,31 C¹ e 1,61 C² SM
15. \overline{D} ‡ AMEDEVS ‡ Sole ‡ DVX ‡ SAB' ‡ C. prec.
 \overline{B} † IN ITALIA ‡ MARCHIO C. prec.
R P. gr. 1,54. C³ SM
16. \overline{D} + AMEDEVS ◦ DVX ◦ SAB' * C. prec.
 \overline{B} + CHAB' ◦ IN ◦ ITALIA ◦ MAR' ◦ PRN C. s.
R D. 23; p. gr. 1,44. C³ SM
17. \overline{D} + AMEDEVS * DVX ◦ SAB ◦ C. prec.
 \overline{B} † CHA' ◦ IN ◦ ITAL' ◦ MAR' ◦ PRN C. s.
R P. gr. 1,48. BM

MEZZI GROSSI (d'altro tipo)

18. \overline{D} † AMEDEVS Margarita di profilo DVX ◦ SABAVDIE Scudo in quadrilobo cantonato da 4 crocette esterne. C. rig.
 \overline{B} + CHAB' ◦ IN ◦ ITAL' ◦ MAR' ◦ PRI Croce in quadrilobo con foglie a 5 p. alle punte e crocette esterne. C. rig.
R Perrin, Ch. 110; p. gr. 2,06. C. Ch.
19. \overline{D} † AMEDEVS Margarita? ◦ DVX ◦ SABAVDIE C. prec.
 \overline{B} † CHAB ◦ IN ◦ ITAL' ◦ MAR' ◦ PRN C. s.
M C. PAP.
20. \overline{D} + AMEDEVS Margarita ◦ DVX ◦ SABAVDIE C. prec.
 \overline{B} + CHAB' ◦ IN ◦ ITAL' ◦ MAR' ◦ PRN C. s.
M Ladé, 91; p. gr. 1,69. C. LAD.
21. \overline{D} + AMEDEVS Margarita ◦ DVX ◦ SABAVDIE C. prec.
 \overline{B} † CHAB' ◦ IN ◦ ITAL' ◦ MAR' ◦ PRN C. s.
M D. 25; p. gr. 1,72. C³ SM

22. \overline{D} † AMEDEVS Margarita ° DVX ° SABAVDIE C. prec.
 \overline{B} † CHAB ° IN ° ITAL ° MAR ° PRN C. s.
 R Perrin, Ann. 62; p. gr. 2,06. C. An.
23. \overline{D} † AMEDEVS (° DVX ° SABAVDIE C. prec.
 \overline{B} † CHAB ° IN ° ITAL ° MAR ° PRI C. s.
 R Perrin, Ch. 107; p. gr. 2,06. C. Ch.
24. \overline{D} † AMEDEVS (° DVX SABAVDIE C. prec.
 \overline{B} † CHAB ° IN ° ITAL ° MAR ° PRN C. s.
 M Ladé, 1888, t. II, 2. C. Lad.
- IV, 20. 25. \overline{D} † AMEDEVS (° DVX ° SABAVDIE C. prec.
 \overline{B} † CHAB ° IN ° ITAL ° MAR ° PRN C. s.
 M D. 24; p. gr. 1,89; 1,76; 1,94; 1,84. C³ SM
26. \overline{D} † AMEDEVS (° DVX ° SABAVDIE C. prec.
 \overline{B} † CHAB ° IN ° ITAL ° MAR ° PRN ° C. s.
 M Ladé, 91; p. gr. 1,77. C. Lad.
27. \overline{D} † AMEDEVS Rosetta a 5 petali DVX ° SABAVDIE C. prec.
 \overline{B} † CHAB ° IN ° ITAL ° MAR ° PRN C. s.
 R Perrin, Ann. 61; p. gr. 2,06. C. An.
28. \overline{D} † AMEDEVS ✱ ° DVX ° SABAVDIE C. prec.
 \overline{B} † CHAB ° IN ° ITAL ° MAR ° PRN C. s.
 M Raugé van Gennep, n. 6 del 1° tipo. C. Ch.
29. \overline{D} † AMEDEVS ✱ ° DVX ° SABAVDIE C. prec.
 \overline{B} † CHAB ° IN ° ITAL ° MAR ° PRN C. s.
 M D. 25; p. gr. 1,86. C³ SM
30. \overline{D} † AMEDEVS ☆ DVX ° SAB C. prec.
 \overline{B} † CHAB ° IN ° ITAL ° MA C. s. ma con trifogli alle punte.
 M D. 26; p. gr. 1,54. C³ SM
31. \overline{D} † AMEDEVS ☆ ° DVX ° SABAVDIE C. prec.
 \overline{B} † CHAB ° IN ° ITAL ° MAR ° PRI C. s. ma foglie a 5 p.
 R Perrin, Ch. 109; p. gr. 1,96. C. Ch.

32. \mathcal{D} † AMEDEV S ☆ ◦ DVX ◦ SABAVDIE C. prec.
 \mathcal{B} † CHAB' ◦ IN ◦ ITAL ◦ MAR ◦ PRN C. s. ma trifogli.
 M D. 25; p. gr. 1,67. C^s SM
33. \mathcal{D} † AMEDEV S ♣ ◦ DVX ◦ SABAVDIE C. prec.
 \mathcal{B} † CHAB' ◦ IN ◦ ITAL' ◦ MAR ◦ PRI C. s. ma foglie a 5 p.
 R Perrin, Ch. 108; p. gr. 2,06. C. Ch.
34. \mathcal{D} † AMEDEV S ♣ ◦ DVX ◦ SABAVDIE C. prec.
 \mathcal{B} † CHAB' ◦ IN ITAL ◦ MAR ◦ PRN C. s.
 M Ladé, 91; p. gr. 1,86. C. LAD.
35. \mathcal{D} † AMEDEV S ♣ ◦ DVX ◦ SABAVDIE C. prec.
 \mathcal{B} † CHAB' ◦ IN ◦ ITAL' ◦ MAR' ◦ PRN' C. s.
 M D. 24; p. gr. 1,99 C^s e 1,82 C^s SM
36. \mathcal{D} † AMEDEV S Elsa di spada (DVX (?) SABAVDIE C. prec.
 \mathcal{B} † CHAB' ◦ IN ◦ ITAL ◦ MAR ◦ PRN C. prec.
 R P. gr. 1,73. C^s C. MARCHISIO
37. \mathcal{D} † AMEDEV S ♣ ◦ DVX ◦ SABAVDIE C. prec. ma senza le crocette esterne.
 \mathcal{B} † CHAB' ◦ IN ◦ ITAL ◦ MAR ◦ PRN' C. s. ma senza le crocette.
 M Raugé van Gennep, n. 1, 1^o tipo^{bis}; p. gr. 1,95.
38. \mathcal{D} † AMEDEV S Segno incerto, come una campanella DVX Nodo? SABAVDIE
 C. prec.
 \mathcal{B} † CHAB' ◦ IN ITAL } MAR ◦ PRR C. prec.
 M D. 24; p. gr. 1,90. C^s SM

QUARTI (col nodo in palo)

39. \mathcal{D} † AMEDEV S Margarita di profilo DVX ◦ SAB In mezzo FERT tagliato da
 nodo in palo. C. liscio.
 \mathcal{B} † IN ◦ ITALIA ◦ MARCHIO Croce Mauriziana in c. liscio.
 M Ladé, 41, n. 21; p. gr. 1,49. C. LAD.
40. \mathcal{D} † AMEDEV S Margarita ◦ DVX ◦ SAB' C. prec. FERT
 \mathcal{B} † IN ITALIA ◦ MARCHIO C. s.
 M D. 22; p. gr. 1,40. C^s SM

41. D † AMEDEVS (DVX ∘ SAB C. prec. FERT C. rig.
 B † IN ∘ ITALIA ∘ MARCHIO Croce c. prec.; c. rig.
 M Perrin, Ch. 87; p. gr. 1,11. C. Ch.
42. D † AMEDEVS (∘ DVX ∘ SAB C. prec. FERT
 B † IN ∘ ITALIA ∘ MARCHIO C. s.
 M D. 22; p. gr. 1,46. C^s SM
43. D † AMEDEVS ∘ (∘ DVX ∘ SAB C. prec. FERT
 B † IN ∘ ITALIA ∘ MARCHIO C. s.
 M D. 22; p. gr. 1,11 C^s e 1,10 C^s SM
44. D + EVS ✱ ∘ DVX ∘ SAB C. prec. FERT
 B + IN ∘ ITALIA ∘ MAR ∘ PRN C. prec.
 M Brit. M. (in Amedeo IX).
45. D † AMEDEVS ✱ DVX ∘ SAB C. prec. FERT
 B † IN ∘ ITALIA ∘ MAR ∘ PRN C. prec.
 M Promis, tav. VIII, n. 5. Si dà per errore ad Amedeo IX.
46. D † AMEDEVS ✱) DVX ∘ SAB C. prec. FERT
 B † IN ∘ ITALIA ∘ MARCHIO C. prec.
 M P. gr. 1,32. C^s C. MARCHISIO
47. D + AMEDEVS ✱ ∘ DVX ∘ SAB C. prec. FERT
 B + IN ITALIA MARCHIO C. s.
 M Ladé, 91, n. 28. C. LAD.
- IV, 21. 48. D † AMEDEVS ✱ ∘ DVX ∘ SAB C. prec. FERT
 B † IN ∘ ITALIA ∘ MARCHIO C. s.
 M D. 22; p. gr. 1,27 C^s e 1,63 C^s SM
 U. Rossi, G. IV, A. III, pag. 84, lo dà al IX. Perrin, Ann. 82, idem.
49. D + AMEDEVS ✱ ∘ DVX ∘ SAB C. prec. FERT
 B + IN ∘ ITALIA ∘ MAR PRN C. s.
 M D. 22; p. gr. 1,55. C^s SM
 Perrin, Ch. 163, lo dà al IX.
50. D † AMEDEVS ✱ DVX ∘ SAB C. prec. FERT
 B + IN ∘ ITALIA ∘ MARCHIO C. s.
 M Perrin, Ann. 40; p. gr. 1,60. C. An.

51. \mathcal{D} + AMEDEVS * ° DVX ° SAB C. prec. FERT
 \mathcal{B} + IN ITALIA ° MARCHI C. s.
 M Ladé, 91, n. 24. C. LAD.
52. \mathcal{D} † AMEDEVS * ° DVX ° SAB C. prec. FERT
 \mathcal{B} + IN ITALIA ° MARCHIO C. s.
 M D. 22; p. gr. 1,61; 1,30; 1,63. C^a SM e C. PAP.
53. \mathcal{D} + AMEDEVS * ° DVX ° SAB C. prec. FERT
 \mathcal{B} + IN ITALIA ° MARCHIO C. prec.
 M P. gr. 1,17. C^a C. MARCHISIO
54. \mathcal{D} † AMEDEVS ° * ° DVX ° SAB C. prec. FERT
 \mathcal{B} † IN ° ITALIA ° MARCHIO C. s.
 M Ladé, 91, n. 26; p. gr. 1,43. C. LAD.
55. \mathcal{D} † AMEDEVS * ° DVX ° SAB C. prec. FERT
 \mathcal{B} † IN ITALIA ° MARCHIO C. s.
 M D. 22; p. gr. 1,54. C^a SM
56. \mathcal{D} † AMEDEVS * ° DVX ° SAB C. prec. FERT
 \mathcal{B} Tutto c. prec.
 M P. gr. 1,40. C¹ C. MARCHISIO

QUARTI (con l'arma a losanga)

57. \mathcal{D} + AMEDEVS Corona aperta DVX ° SAB FERT gotico minuscolo in 4 rette
 e c. rig.
 \mathcal{B} + IN ITALIA ° MARCHIO Croce in losanga doppia. C. rig.
 M D. 20; p. gr. 1,48. C^a SM
- T. V, 1. 58. \mathcal{D} + AMEDEVS Elmo DVX ° SAB C. prec. FERT
 \mathcal{B} + IN ITALIA ° MARCHIO C. s.
 M D. 19; p. gr. 1,22. C^a SM
59. \mathcal{D} + AMEDEVS Elmo DVS ° SAB C. prec. FERT
 \mathcal{B} + IN ITALIA ° MARCHIO C. s.
 M D. 20; p. gr. 1,27. C^a SM

60. \mathcal{D} + AMEDEVS ♣ DVX ∘ SAB' C. prec. FERT
 \mathcal{B} + IN ITALIA ∘ MARCHIO C. s.
 M D. 20; p. gr. 1,21 e 1,28. C^a SM
61. \mathcal{D} + AMEDES ♣ DVX X ∘ SAB' C. prec. FERT (forse ribattuta).
 \mathcal{B} + IN ITALIA MARCHIO C. prec.
 M P. gr. 1,06. M. Bot. P.
62. \mathcal{D} + AMEDEVS Margarita fatta a fiocco o conchiglia? DVX ∘ SAB' C. prec. FERT
 \mathcal{B} + IN ITALIA ∘ MARCHIO C. s.
 M D. 20; p. gr. 1,17; 1,44; 1,16. C^a SM
63. \mathcal{D} + AMEDEVS Margarita di profilo a mazzetto DVX ∘ SAB' C. prec. FERT
 \mathcal{B} + IN ITALIA MARCHIO C. prec.
 M Perrin, Ann. 44; p. gr. 1,20. C. An.
64. \mathcal{D} + AMEDEVS Margarita c. s. DVX ∘ SAB' C. prec. FERT
 \mathcal{B} + IN ITALIA ∘ MARCHIO C. s.
 M Perrin, 89; p. gr. 1,27. C. Ch.
65. \mathcal{D} + AMEDEVS Margarita c. s. DVX ∘ SAB' C. prec. FERT
 \mathcal{B} + IN ∘ ITALIA ∘ MARCHIO C. s.
 M Perrin, Ann. 43; p. gr. 1,22. C. An.
66. \mathcal{D} + AMEDEVS ∘ DVX ∘ SAB' ∘ C. prec. FERT
 \mathcal{B} + IN ∘ ITALIA ∘ MAR ∘ PRI Margarita c. s. C. prec.
 M Perrin, Ann. 47; p. gr. 1,30. C. An.
67. \mathcal{D} + AMEDEVS ∘ DVX ∘ SAB' ∘ C. prec. FERT
 \mathcal{B} + IN ITALIA ∘ MAR' ∘ PRN ∘ Margarita c. s.
 M D. 22; p. gr. 1,43. C^a SM
68. \mathcal{D} Tutto c. prec.
 \mathcal{B} + IN ∘ ITALIA ∘ MAR' ∘ PRN Margarita c. s. C. prec.
 M P. gr. 1,48. C. PAP. (Amedeo IX). C. MARCHISIO, Br. M. ed Erm. Imp.
69. \mathcal{D} Tutto c. prec.
 \mathcal{B} + IN ∘ ITALIA ∘ MAR' ∘ PRN Margarita c. s. C. prec.
 M P. gr. 1,49. CC. C. MARCHISIO

70. \overline{D} + AMEDEVS (DVX ∘ SAB̄ C. prec. FERT
 \overline{B} + IN ITALIA ∘ MARCHIO C. s.
 M D. 19; p. gr. 1,12. C² SM
71. \overline{D} + AMEDEVS) DVX ∘ SAB̄ C. prec. FERT
 \overline{B} + IN ITALIA ∘ MARCHIO C. s.
 M Perrin, Ann. 46; p. gr. 1,13. C. An.
72. \overline{D} + AMEDEVS ∘ DVX ∘ SAB̄ * C. prec. FERT
 \overline{B} + IN ∘ ITALIA ∘ MAR̄ ∘ PRN̄ C. s.
 M D. 20; p. gr. 1,38. C² SM
73. \overline{D} + AMEDEVS ∘ DVX ∘ SAB̄ * C. prec. FERT
 \overline{B} † IN ∘ ITALIA ∘ MAR̄ ∘ PRN ∘ C. prec.
 M Br. M. (in Amedeo IX).
74. \overline{D} + AMEDEVS ∘ DVX ∘ SAB̄ * C. prec. FERT
 \overline{B} + IN ITALIA ∘ MAR ∘ PRN ∘ C. s.
 M Ladé, 91, n. 37; p. gr. 1,35. C. LAD.
75. \overline{D} + AMEDEVS ∘ DVX ∘ SAB̄ Rosone a 5 petali. C. prec. FERT
 \overline{B} + IN ITALIA ∘ MAR ∘ PRN ∘ C. prec.
 M Perrin, 91; p. gr. 1,16. C. Ch.
76. \overline{D} + AMEDEVS ∘ DVX ∘ SAB̄ Rosone a 5 petali C. s. FERT
 \overline{B} + IN ITALIA ∘ MAR ∘ PRN ∘ C. prec.
 M P. gr. 1,20. C² C. MARCHISIO
77. \overline{D} + AMEDEVS ∘ DVX ∘ SAB̄ C. prec. FERT
 \overline{B} + IN ∘ ITALIA ∘ MAR ∘ PRN * C. prec.
 M P. gr. 0,98. C² C. MARCHISIO ed Erm. Imp. in Amedeo IX.
78. \overline{D} + AMEDEVS ∘ DVX ∘ SAB̄ ∘ C. prec. FERT
 \overline{B} + IN ∘ ITALIA ∘ MAR ∘ PRN * C. prec.
 M D. 20; p. gr. 1,17 C²; 1,48 C²; 1,36 e 1,12 C² SM
79. \overline{D} + AMEDEVS ∘ DVX ∘ SAB̄ ∘ C. prec. FERT
 \overline{B} + IN ∘ ITALIA ∘ MAR ∘ PRN * C. prec.
 M Brit. M. (in Amedeo IX).

80. \overline{D} + AMEDEV \overline{S} ◊ DVX ◊ SAB \overline{C} C. prec. FERT
 \overline{B} + IN ITALIA ◊ MAR \overline{C} PRIN ◊
 M Perrin, 93; p. gr. 1,34. C. Ch.
81. \overline{D} + AMEDEV \overline{S} Sole DVX ◊ SAB \overline{C} C. prec. FERT
 \overline{B} + IN ITALIA ◊ MARCHIO ◊ C. s.
 M Perrin, Ann. 45; p. gr. 1,16. C. An.
82. \overline{D} + AMEDEV \overline{S} * DVX ◊ SAB \overline{C} C. prec. FERT
 \overline{B} + IN ITALIA ◊ MARCHIO C. s.
 M D. 20; p. gr. 1,10 C³ e 1,31 C² SM
83. \overline{D} + AMEDEV \overline{S} * DVX ◊ SAB \overline{C} ◊ C. prec. FERT
 \overline{B} † IN ITALIA ◊ MAR ◊ PRI C. s.
 M Raugé van Gennepe, n. 10, 2° tipo; p. gr. 1,30.
84. \overline{D} + AMEDEV \overline{S} * DVX ◊ SAB \overline{C} C. prec. FERT
 \overline{B} + IN ITALIA ◊ MAR ◊ PRN ◊ C. s.
 M Perrin, 92; p. gr. 1,22. C. Ch.
85. \overline{D} + AMEDEV \overline{S} * DVX ◊ SAB \overline{C} C. prec. FERT
 \overline{B} + I..... ALIA ◊ MAR ◊ PRN ◊ C. prec.
 M Brit. M. (in Amedeo IX).
86. \overline{D} + AMEDEV \overline{S} * DVX ◊ SAB \overline{C} ◊ C. prec. FERT
 \overline{B} + IN ITALIA ◊ MAR ◊ PRN ◊ C. s.
 M D. 20; p. gr. 1,33 e 1,12 C³ SM
87. \overline{D} + AMEDEV \overline{S} * DVX ◊ SAB \overline{C} C. prec. FERT
 \overline{B} + Lo stesso incusso.
 M D. 20; p. gr. 1,26. C³ SM
88. \overline{D} + AMEDEV \overline{S} * DVX ◊ SAB \overline{C} ◊ C. prec. FERT
 \overline{B} + IN ITALIA ◊ MAR ◊ PRIN ◊ C. s.
 M Perrin, Ann. 52; p. gr. 1,36. C. An.
89. \overline{D} + AMEDEV \overline{S} Sole DVX ◊ SAB \overline{C} ◊ C. prec. FERT
 \overline{B} + IN ◊ ITALIA ◊ MAR ◊ PRN ◊ C. prec.
 M Brit. M. (in Amedeo IX).

90. \mathcal{D} + AMEDEVS * DVX ° SAB C. prec. FERT
 \mathcal{B} + IN ITALIA ° MARCHIO C. prec.
 M D. 20; p. gr. 1,25. C^a SM
91. \mathcal{D} + AMEDEVS Segno incerto DVX ° SAB ° C. prec. FERT
 \mathcal{B} + IN ITALIA ° MARCHIO C. s.
 M D. 20; p. gr. 0,98. C^a SM
92. \mathcal{D} + AMEDEVS ° DVX ° SAB ° C. prec. FERT
 \mathcal{B} + IN ° ITALIA ° MAR ° PRN ° C. s.
 M Ladé, 91, n. 43^{bis}; p. gr. 1,22. C. LAD.
93. \mathcal{D} + AMEDEVS ° DVX ° SAB ° C. prec. FERT
 \mathcal{B} + IN ITALIA ° MARCHIO C. s.
 M Ladé, 91, n. 43. C. LAD.

FORTI (coll'A gotica fiorata)

- V, 2. 94. \mathcal{D} + MEDEVS Corona DVX Grande A fiorata tra 4 anellini. C. rig.
 \mathcal{B} + SABAVDIE Scudo di Savoia in c. rig.
 M D. 19; p. gr. 0,91. C^a SM
95. \mathcal{D} + AMEDEVS ♣ DVX C. prec. A tra anellini.
 \mathcal{B} + SABAVDIE C. s.
 M Perrin, Ch. 98; p. gr. 0,98. C. Ch.
96. \mathcal{D} + MEDEVS ♣ DVX C. prec. A tra anellini.
 \mathcal{B} + SABAVDIE C. s.
 M D. 19; p. gr. 0,80. C^a SM
97. \mathcal{D} + MEDEVS Margarita a fiocco DVX C. prec. A e anellini.
 \mathcal{B} + SABAVDIE C. s.
 M D. 19; p. gr. 0,80. C^a SM
98. \mathcal{D} + AMEDEVS ° DVX Grande A e anellini c. prec.
 \mathcal{B} + SABAV Margarita a mazzetto ° DIE C. s. ma con 3 anellini.
 M Ladé, 91, n. 45; p. gr. 0,68. C. LAD.

99. **D** + MEDEVS Margarita a mazzetto DVX C. prec. ma A senza anellini.
B + SABAVDIE C. s. senza anellini.
 M Perrin, Ch. 103; p. gr. 0,82. C. Ch.
100. **D** + AMEDEVS) DVX Grande A c. prec. e 4 anellini.
B + SABAVDIE C. prec. ma senza anellini.
 M Perrin, Ann. 56; p. gr. 0,94. C. An.
101. **D** + MEDEVS) DVX C. prec. A e anellini.
B + SABAVDIE C. s.
 M Raugé van Gennepe, n. 6, 2° tipo; p. gr. 0,97.
102. **D** + MEDEVS (DVX C. prec. A e anellini.
B + SABAVDIE C. s.
 M D. 19; p. gr. 0,99 C^s e 0,84 C^s SM
103. **D** † AMEDEVS ∘ DVX C. prec. A e anellini.
B + SABAVDIE † ∘ C. prec. e 3 anellini.
 M Perrin, Ch. 96; p. gr. 0,84. C. Ch.
104. **D** + MEDEVS † DVX Come prec. A ma senza anellini.
B + SABAVDIE C. s. senza anellini.
 M Perrin, Ann. 57; p. gr. 0,84. C. An.
105. **D** + MEDEVS * DVX C. prec. A e anellini.
B + SABAVDIE C. s. senza anellini.
 M Promis, tavola compl. III, n. 4. RT
106. **D** + MEDEVS * DVX C. prec. A ma senza anellini.
B + SABAVDIE C. s. senza anellini.
 M Perrin, Ch. 102; p. gr. 0,84. C. Ch.
107. **D** + AMEDEVS ∘ DVX C. prec. A e anellini.
B + SABAVDIE * ∘ C. s.
 M Ladé, 91, n. 48; p. gr. 0,95. C. Lad.
108. **D** + AMEDEVS ∘ DVX C. prec. A e anellini.
B + SABAVDIE * ∘ C. s. e 3 anellini.
 M D. 20; p. gr. 0,87. C^s SM

109. \mathcal{D} + AMEDEV $\text{\textcircled{D}}$ C. s. **A** ma senza fioretti. 4 anellini.
 \mathcal{B} + SABAVDIE * $\text{\textcircled{O}}$ C. s.
 M Papadopoli. R. I. N. 1896, pag. 330; p. gr. 0,94. C. PAP.
110. \mathcal{D} + AMEDEV $\text{\textcircled{D}}$ DVX C. prec. ma **A** con fioretti e anellini.
 \mathcal{B} + SABAV * $\text{\textcircled{D}}$ C. s. 3 anellini.
 M Ladé, 91, n. 46; p. gr. 1,13. C. LAB.
111. \mathcal{D} + MEDEV $\text{\textcircled{D}}$ DVX C. s. **A** e anellini.
 \mathcal{B} + SABAVDIE C. s. e anellini.
 M D. 19; p. gr. 1,03 e 0,71. C³ SM
112. \mathcal{D} + AMEDEV $\text{\textcircled{D}}$ DVX C. prec. **A** e anellini.
 \mathcal{B} + SABAV Segno cancellato $\text{\textcircled{D}}$ C. s. e anellini.
 M Promis, tav. VI, n. 18. Perrin, Ch. 95; p. gr. 0,84. C. Ch.
113. \mathcal{D} + AMEDEV $\text{\textcircled{D}}$ DVX C. prec. **A** e anellini.
 \mathcal{B} + SABAV Segno cancellato $\text{\textcircled{D}}$ C. s. e 3 anellini.
 M D. 20; p. gr. 0,78. C³ SM
114. \mathcal{D} + AMEDEV $\text{\textcircled{D}}$ DVX C. s. **A** senza anellini.
 \mathcal{B} + SABAV.... C. s. senza anellini.
 M D. 20; p. gr. 0,89. C⁴ SM

FORTI (coll' **A** simmetrico)

115. \mathcal{D} $\text{\textcircled{D}}$ MEDEV $\text{\textcircled{D}}$ DVX Grande **A** in c. rig., punto segreto sotto al primo **E**.
 \mathcal{B} + SABAVDIE + ET Scudo di Savoia fra 3 anellini.
 M Perrin, Ch. 99; p. gr. 0,60. C. Ch.
116. \mathcal{D} + AMEDEV $\text{\textcircled{D}}$ DVX Grande **A** c. s. senza punto segreto.
 \mathcal{B} + SABAVDIE C. s.
 M Promis, tav. VII, n. 19. RT
- V, 3. 117. \mathcal{D} + MEDEV $\text{\textcircled{D}}$ DVX C. s. **A** ma con punto dentro.
 \mathcal{B} + SABAVDIE C. s.
 M D. 19; p. gr. 1,34 C³; 0,94 C³; 1,02 C³. SM

118. **D** + MEDEV^S † DVX Grande A c. s.
B + SABAVDIE ✱ ET C. s.
M D. 19; p. gr. 0,97. C^s SM

119. **D** + MEDEV^S † DVX C. s. A
B + SABAVDIE Sole ET C. s.
M D. 19; p. gr. 1,09. C^s SM

VIENNESI (a croce piana)

120. **D** + AMEDEV^S Margarita a mazzetto ° DVX In mezzo FERT gotico minuscolo
in c. perl.
B + SABAVDIE Croce piana in c. perl.
M D. 19; p. gr. 0,90. C^s SM

121. **D** + AMEDEV^S (DVX C. s. FERT
B + SABAVDIE Croce c. s.
M Raugé van Gennep, n. 1, 1° tipo; p. gr. 0,67.

122. **D** + AMEDEV^S (° DVX C. s. FERT
B + SABAVDIE C. prec.
M C. PAP.

123. **D** + AMEDEV^S ✱ ° DVX C. prec. FERT
B Tutto c. prec.
M C. PAP.

124. **D** + AMEDEV^S Rosone a 5 petali DVX C. s. FERT
B + SABAVDIE • C. s.
M Raugé van Gennep, n. 2, 1° tipo; p. gr. 0,69.

ID. (a croce patente)

125. **D** + AMEDEV^S Corona DVX C. prec. FERT
B + SABAVDIE ‡ Croce pat. in c. perl.
M Promis, tav. VII, n. 20; d. 17; p. gr. 0,61. C^s SM

- V, 4. 126. **D** + AMEDEVVS Rosone a 5 petali DVX C. prec. FERT
B + SABAVDIE ✱ Croce c. s.
M D. 19; p. gr. 0,68. C^a SM
127. **D** + AMEDEVVS Rosone a 5 petali DVX C. prec. FERT
B + SABAVDIE Rosone c. s. C. s.
M Raugé van Gennepe, n. 2, 2° tipo.
128. **D** + AMEDEVVS * DVX C. prec. FERT
B + SABAVDIE C. prec.
M D. 18; p. gr. 0,47. C^a SM
129. **D** + AMEDEVVS ✱ DVX C. prec. FERT
B + SABAVDIE C. s.
M D. 17; p. gr. 0,43. C^a SM

BIANCHETTI

- V, 5. 130. **D** + °ABAVDIE (Nel mezzo S in c. rig.
B + SABAVDIE' Croce Mauriziana in c. rig.
M Promis, tav. VII, n. 22 e nota ultima a pag. 118 del Vol. I. RT
(Questa moneta è piuttosto da considerarsi incerta, potendo convenire non solo ad Amedeo VIII Duca, ma anche allo stesso quando era Conte).

OBOLI DI VIENNESE

- V, 6. 131. **D** + AMEDEVVS (DVX Scudo di Savoia in c. rig.
B + IN ° ITALIA Croce pat. in c. rig. (il segno pare una mezzaluna).
M Promis, tav. VII, n. 21; d. 16; p. gr. 0,53. C^a SM
132. **D** + AMEDEVVS ◡ DVX C. prec.
B + IN ° ITALIA C. s.
M Perrin, Ch. 104; p. gr. 0,59. C. Ch.
133. **D** + AMEDEVVS Sole DVX C. prec.
B + IN † ITALIA † M C. s.
M Ladé, 92, n. 58; p. gr. 0,72. C. Lad.
134. **D** + AMEDEVVS * DVX C. prec.
B + IN † ITAL MARC C. s.
M Raugé van Gennepe, n. 3.

OBOLI DI VIENNESE (d'altro tipo)

135. **D** + AMEDEVVS **C** DVX Scudo di Savoia in c. rig.
B + SABAVDIE Croce pat.; c. rig.
M Perrin, Ch. 104; p. gr. 0,95. **C**. Ch.

OBOLI DI BIANCHETTO

136. **D** + AMEDEVVS * DVX Scudo di Savoia in doppia cornice quadrilobata; c. rig.
B + SABAVDIE x ET x P' Croce acc. da 4 crocette in c. rig.
M Perrin, Ch. 106; p. gr. 0,47. **C**. Ch.

137. **D** + AMEDEVVS ^ DVX **C**. prec.
B + SABAVDIE x ET x P' **C**. s.
M Perrin, Ch. 105; p. gr. 0,47. **C**. Ch.

- v 7. 138. **D** + AMEDEVVS ^ DVX **C**. prec.
B + SABAVDIE **C**. s.
M D. 16; p. gr. 0,72. **C*** SM

LUDOVICO DUCA DI SAVOIA II

Nato da Amedeo VIII e da Maria di Borgogna nel 1402. Sposa nel 1432 Anna, figlia di Giovanni II Re di Cipro. Succede al padre nel 1434. Muore nel 1465, lasciando lo Stato al figlio Amedeo.

Zecche: Annecy, Borgo, Cornavin, Torino.

DUCATI D'ORO

1. **D** LVDOVICVS DVX * SABA VDIE Il Duca armato a cavallo a d. con spada nuda nella d.; c. lin.
B MARCH IO ° IN ° ITALIA PRINC Scudo di Savoia con elmo cimiero e lambrecchini tra FE RT in cornice doppia di 4 archi e 4 angoli; c. l.
O Duval et Frölich, pag. 250, n. 1. **MV**

2. \overline{D} LVDOVICV2 \times DV X * 2ABA V DIE' C. prec.
 \overline{B} MARCH IO \times IN \times ITALIA PRINC' C. prec.
 0 C. PAP.
- V, 8. 3. \overline{D} LVDOVICV2 \times DV X * 2ABA V DIE' C. prec.
 \overline{B} MARCH IO \times IN \times ITALIA PRINC' C. s. FE RT
 0 D. 24; p. gr. 3,50. C¹ SM
4. \overline{D} LVDOVICV2 \times D VX * 2ABA V DIE' C. prec.
 \overline{B} MARCH IO \times IN \times ITALIA PRINC' C. s. FE RT
 0 Promis, tav. VII, n. 1 (pare vi sia un punto finale al \overline{B} , ma è il pomo della spada). RT
5. \overline{D} LVDOVICV2 D VX * 2ABA V DIE \times C. prec.
 \overline{B} MARCH +IO \times IN \times +ITALIA PRINC' C. s. FE RT
 0 P. gr. 2,90. M. Bot. P.
6. \overline{D} LV δ OVICVS † δ VX * SABAV DIE C. prec.
 \overline{B} MARCH IO † IN † ITALI' PRINC' C. s. FE RT
 0 D. 24; p. gr. 3,50. C¹ SM
7. \overline{D} LVDOVICVS † DVX * SABA VDIE • C. prec.
 \overline{B} MARCH IO † IN † ITALI' PRINC' C. prec. FE RT
 0 P. gr. 3,47. Erm. Imp.
8. \overline{D} LV δ OVICVS † D VX * SABAV DIE † C. prec.
 \overline{B} MARCH IO † IN † ITALI' PRINC' C. s. FE RT
 0 D. 24; p. gr. 3,46. C² SM
9. \overline{D} LV δ OVICV2 \times DV X * 2ABA V DIE C. prec.
 \overline{B} MARON IC \times IN \times PTALIA PRINC' C. s. FE RT
 0 D. 24; p. gr. 3,30. C² SM
10. \overline{D} LVDOVICV2 \times DV X * 2ABA V DIE C. prec.
 \overline{B} MAROH IC \times IN \times PTALIA PRINC' C. s. FE RT
 0 D. 24; p. gr. 3,44. C² SM
11. \overline{D} LVDOVICVS \times DV X * 2ABA V DIE C. prec.
 \overline{B} MARON IC \times IN \times PTALIA PRINC' C. s. FERT
 0 P. gr. 3,30. C¹ C. MARCHISIO

12. D LVDOVICV2D VX * 2ABA V DIE x C. prec.
 B MAROH IO x IN x PTALIA PRINC' C. s. FE RT
 O D. 24; p. gr. 3,48. C² SM
13. D Tutto c. prec.
 B MARO IC x IN x PTALIA PRINC' C. prec. FE RT
 O P. gr. 3,32. M. Bot. P.
14. D LVDOVICV2 x D VX * 2ABA V DIE C. prec.
 B MAROH IO x IN x PTALIA PRINC' C. s. FE RT
 O D. 24; p. gr. 3,46. C² SM
15. D LVDOVICV2 x D VX * 2AB AV DIE C. prec.
 B MARON IC x IN PTALIA PRINC' C. s. FE RT
 O D. 24; p. gr. 2,87. C⁴ SM
16. D LVDOVICV2 x D VX * 2AB AV DIE C. prec.
 B MAROH IC x IN x PTALIA PRINC' C. s. FE RT
 O P. gr. 3,50. M. Brescia.
17. D LVDOVICV2 † D VX * 2AB A VDIE C. prec.
 B MAROH IO x IN x PTALIA PRINC' C. s. FE RT
 O D. 24; p. gr. 3,48. C² SM
18. D LVDOVICV2 x D VX * 2ABA VD IE C. prec.
 B MARCN (*sic*) IC x IN (*sic*) ITALIA PRINC' C. s. FE RT
 O P. gr. 3,44. C² SM

SCUDI D'ORO

19. D † LVDOVICVS † D' † SABAVDIE † PRINCEPS Scudo di Savoia con FERT
 gotico minuscolo sopra, fra 3 nodi in c. l.
 B † DEVS † IN † ADIVTORIVM † MEVM † INTE' Croce ornata e fogliata in dop-
 pia cornice quadriloba perlata con crocette alle punte e c. lin.
 O D. 28; p. gr. 3,16. C² SM
20. D † LVDOVICVS x D x SABAVDIE x PRINCEP C. prec. FERT
 B † DEVS x IN x ADIVTORIVM Fiore quadrifoglio MEVM x INTEDE C. prec.
 ma senza crocette.
 O D. 28; p. gr. 2,90. C² SM

21. D † LVDOVICVS † D' × SABAVDIE × PRINCE C. prec. FERT
 B † DEVS † IN † ADIVTORIVM × MEVM × INTE C. prec.
 O P. gr. 3,08. C¹ C. MARCHISIO
- V, 9. 22. D † LVDOVICVS × D' × SABAVDIE Fiore quadrifoglio PRINCEP C. prec. FERT
 B † DEVS × IN × ADIVTORIVM Fiore c. s. MEVN † IN' C. s. ma con crocette.
 O D. 28; p. gr. 3,39. C² SM
23. D † LVDOVICVS × D' × SABAVDIE † PRINCE C. prec. FERT
 B † DEVS × IN × ADIVTORIVM × MEVM × INT' C. prec.
 O P. gr. 3,12. C² SM
24. D † LVDOVICVS × D' × SABAVDIE × PRINC C. prec. FERT
 B † DEVS × IN × ADIVTORIVM × MEVM × INT C. prec.
 O C. PAP.
25. D † LVDOVICVS × D' † SABAVDIE × PRIC' C. prec. FERT
 B † DEVS × IN × ADIVTORIVM × MEVN × INTE C. s.
 O D. 28; p. gr. 3,41. C² SM
26. D † LVDOVIC' × D' × SABAVDIE F PRINCEPS † C. prec. FERT
 B † DEVS † IN † ADIVTORIVM † MEVM Quadrifoglio a croce INTEND C. s.
 O Promis, tav. VIII, n. 8.
27. D † LVDOVIC' × D' × SABAVDIE × PRINCEPS C. s. FERT
 B † DEVS × IN × ADIVTORIVM × MEVN × INTE C. s.
 O D. 28 p. gr. 3,37. C² SM

SCUDI D'ORO (varianti di tipo)

28. D † LVDOVICV2 × DVX Sole × 2ABAVDIE × PR' Scudo di Savoia in cornice
 doppia trilobata, e 3 nodi negli archi; c. lin.
 B † DEV2 × IN × ADIVTORIVM × MEVM × IN × TENDE Croce ornata e fogliata
 in cornice doppia quadrilobata con gigli alle punte e c. lin.
 O D. 28; p. gr. 3,33. C² SM

29. \overline{D} + LVDOVICV2 x DVX Sole 2ABAVDIE x PR x C. prec.
 \overline{B} + DEV2 † IN † ADIVTORIVM † MEVM † IN † TENDE † C. s.
 O D. 28; p. gr. 3,36. C² SM
- V, 10. 30. \overline{D} * LVDOVICV2 † DVX † Sole † 2ABAVDIE † PR † C. prec.
 \overline{B} + DEV2 † IN † ADIVTORIVM † MEVM † IN † TENDE C. s.
 O D. 28; p. gr. 3,21. C² SM

MEZZI SCUDI D'ORO

- V, 11. 31. \overline{D} + LVDOVICV2 x D' x 2ABAVDIE x P' Come il primo tipo degli interi con FERT
 \overline{B} + DEV2 x IN x ADIVTORIVM Quadrifoglio MEVM Croce ornata e fogliata in
 cornice quadriloba con gigli alle punte e c. lin.
 O Promis, Suppl. tav. I, n. 11.

DOPPI GROSSI

- V, 12. 32. \overline{D} LVDOVICVS † DVX § SABAVDIE † PR' Scudo di Savoia inclinato, con elmo
 cimiero e lambrecchini in c. cordone rigato tagliato in alto.
 \overline{B} † SANCTVS † MAVRICIVS † DVX † THEOB' Croce Mauriziana in c. cord. rig.
 R D. 30; p. gr. 3,45 C²; 3,23 C² SM
33. \overline{D} LVDOVICVS † DVX Sole SABAVDIE † PR' C. prec.
 \overline{B} † SANCTVS x MORICIVS x DVX x TIOBIA C. s.
 R D. 30; p. gr. 2,98. C² SM
34. \overline{D} LVDOVICVS † DVX * SABAVDIE † PR' C. prec.
 \overline{B} † SANCTVS † MORICIVS † DVX † TIOBIA C. s.
 R P. gr. 3,45. Erm. Imp. e M. Bot. P.

GROSSI

- V, 13. 35. \overline{D} LVDOVICVS † x D' x SABAVD' Scudo di Savoia inclinato, con elmo cimiero
 e lambrecchini; c. rig. tagliato sopra e sotto.
 \overline{B} S x MAVRICIVS † D' † THEOBIE * Santo nimbato, con vessillo nella d.; poggia
 la s. sullo scudo con croce trilobata; c. rig. tagliato in alto.
 R D. 25; p. gr. 1,96. C² SM

DOPPI BIANCHI

36. \mathcal{D} + LVDOVICVS \times DVX \mathcal{C} SABAVDIE ... Scudo di Savoia in cornice doppia trilobata e c. cord. rig.
 \mathcal{B} + MARCHIO \times IN \times ITALIA \times PRINCEPS Croce pat. acc. da 4 lacci in doppia cornice quadrilobata e c. come al \mathcal{D} .
M Perrin, Ch. 140; p. gr. 2,65. **M.** Ch.
37. \mathcal{D} + LVDOVICVS \dagger DVX \mathcal{C} SABAVDIE \dagger PR' C. prec.
 \mathcal{B} + MARCHIO \dagger IN \dagger ITALIA \dagger PRINCEPS C. s.
M D. 30; p. gr. 2,56. **C²** SM
38. \mathcal{D} + LVDOVICVS \dagger DVX \mathcal{C} SABAVDIE \dagger PRI C. prec.
 \mathcal{B} + MARCHIO \dagger IN \dagger ITALIA PRINCEPS C. prec.
M P. gr. 2,58. **C¹** C. MARCHISIO
39. \mathcal{D} \mp LVDOVICVS \dagger DVX \mathcal{C} SABAVDIE \dagger PR' C. prec.
 \mathcal{B} \mp MARCHIO \dagger IN \dagger ITALIA \dagger PRINCEPS C. s.
M P. gr. 2,76. **BM**
40. \mathcal{D} + LVDOVICVS \times DVX \mathcal{C} SABAVDIE \times PR' C. prec.
 \mathcal{B} + MARCHIO \times IN \dagger ITALIA \times PRINCEPS C. s.
M Perrin, Ch. 137; p. gr. 3,02. **M.** Ch.
41. \mathcal{D} + LVDOVICVS \dagger DVX \mathcal{C} SABAVDIE \times PR' C. prec.
 \mathcal{B} + MARCHIO \times IN \times ITALIA \times PRINCEPS C. s.
M P. gr. 2,70. **C¹** C. MARCHISIO
- V, 14. 42. \mathcal{D} + LVDOVICVS \times DVX \mathcal{C} SABAVDIE \times PR' C. prec.
 \mathcal{B} + MARCHIO \times ITALIA \times IN \times PRINCEPS C. prec.
M D. 30; p. gr. 2,78. **C²** SM
43. \mathcal{D} + LVDOVICVS \dagger DVX \mathcal{C} SABAVDIE \times CHA C. prec.
 \mathcal{B} + MARCHIO \times IN \dagger ITALIA \dagger PRINCEPS C. s.
M D. 30; p. gr. 2,41. **C²** SM
44. \mathcal{D} + LVDOVICVS \times DVX \mathcal{C} SABAVDIE \times CHA' C. prec.
 \mathcal{B} + MARCHIO \times IN \times ITALIA \times PRINCEPS C. s.
M Perrin, Ch. 138; p. gr. 3,10. **M.** Ch.

45. $\text{D} + \text{LVDOVICVS} \times \text{DVX}$ Sole $\text{SABAVDIE} \times \text{PR}$ C. prec.
 $\text{R} + \text{MARCHIO} \times \text{IN} \times \text{ITALIA} \times \text{PRINCEPS}$ C. s.
 R D. 30; p. gr. 2,88. C² SM

MEZZI GROSSI

46. $\text{D} \text{LVDOVIC}$ Chiave $\text{D} \dagger \text{SABAV}$ Scudo inclinato, elmo e cimiero di fianco con lambrecchini; c. perl. tagliato in palo.
 $\text{R} \text{PRINCEPS} \times \text{IMPERI} \times \text{ET}$ Croce Mauriziana in cornice quadrilobata con crocette alle punte; c. perl.
 R D. 22; p. gr. 1,41. C¹ SM
47. $\text{D} \times \text{LVDOVIC}$ Una chiave $\text{D} \circ \text{SABAV}$ C. prec.
 $\text{R} + \text{PRINCEPS} \circ \text{IMPERI} \times \text{ET}$ C. s.
 R Perrin, Ann. 64; p. gr. 1,48. M. An.
48. $\text{D} \text{LVDOVIC} \times \text{D} \dagger \text{SABA}$ C. prec. ma l'elmo di fronte; tra le ali, chiavetta.
 $\text{R} \text{PRINCEPS} \bullet \text{IMPERI} \dagger \text{ET}$ C. prec.
 R P. gr. 1,12. C² SM
49. $\text{D} + \text{LVDOVIC}$ $+ \text{D} \dagger \text{SABAV}$ C. prec.; tra le ali del cimiero, una chiave.
 $\text{R} \text{PRINCEPS} \dagger \text{IMPERII} \dagger \text{ETC}$ C. prec. ma quadrifogli invece delle crocette.
 R D. 22; p. gr. 1,37. C² SM
50. $\text{D} \text{LVDOVIC} \times \text{D} \times \text{SABA}$ C. prec.; tra le ali, *
 $\text{R} \text{PRINCEPS} * \text{IMPERI} \times \text{ET}$ C. prec.
 R P. gr. 1,42. C¹ SM
51. $\text{D} \text{LVDOVIC}$ $\text{H} \text{D} \dagger \text{SABAV}$ C. prec.; fra le ali, H
 $\text{R} + \text{PRINCEPS} \dagger \text{IMPER} \dagger \text{ETC}$ C. prec.
 R M. Rossi, Gaz. Num. A. III, pag. 84 e 81, 3. M. P.
52. $\text{D} \times \text{LVDOVIC}$ $\text{D} \dagger \text{SABA} \times$ C. prec.; fra le ali H
 $\text{R} + \text{PRINCEPS} \dagger \text{IMPERII} \times \text{ETC}$ C. prec.
 R C. PAP.
53. $\text{D} \text{LVDOVICV} \dagger \text{D} \dagger \text{SABAV} \text{H}$ C. prec. elmo di fianco?
 $\text{R} \text{H} \text{PRINCEPS} \times \text{IMPERII} \times \text{ETCR}$ C. prec. con trifoglio.
 R Perrin, Ch. 116; p. gr. 1,32. M. Ch.

54. \overline{D} LVDOVICV † D † SABAV † † C. prec. ma elmo di fronte.
 \overline{B} † PRINCEPS † IMPERII † ETCR C. s. con quadrifogli.
R D. 22; p. gr. 1,58 C^a e 1,48 C^a SM
55. \overline{D} LVDOVIC † D † SABAV † C. prec. (?).
 \overline{B} † PRINCEPS † IMPERII † ETCR C. s. con trifogli.
R Perrin, Ch. 115; p. gr. 1,42. M. Ch.
56. \overline{D} × LVDOVIC D † SABAV † C. prec.
 \overline{B} † PRINCEPS * IMPE † ETC C. s.
R Perrin, Ch. 114; p. gr. 1,42. M. Ch.
57. \overline{D} × LVDOVIC × D † SABAV † C. prec.
 \overline{B} † PRINCEPS † IMPERII † ETCR C. s.
R Perrin, Ch. 113; p. gr. 1,48. M. Ch.
58. \overline{D} LVDOVIC D † SABAV C. prec. ma senza segno.
 \overline{B} † PRINCEPS * IMPE † ET C. prec.
R P. gr. 1,40. M. Bot. P.
59. \overline{D} LVDOVIC (D † SABAV C. prec. elmo di fianco.
 \overline{B} † PRINCEPS † IMPERII † ET C. s. e crocette.
R D. 22; p. gr. 1,43. C^a SM
- v, 15. 60. \overline{D} × LVDOVIC × D † SABAV C. prec. ma elmo di fronte; tra le ali, †.
 \overline{B} † PRINCEPS † IMPERII † ETC C. s. e crocette.
R Papadopoli, R. I. N., 1896, pag. 331, n. 9. D. 22; p. gr. 1,76. C^a SM
61. \overline{D} + LVDOVIC + D † SABAV C. prec.; tra le ali, †; c. rig.
 \overline{B} † PRINCEPS † IMPER † ETC C. prec.
R D. 22; p. gr. 1,56. NF 2522^{ter}.
62. \overline{D} + LVDOVIC † × D † SABAV C. prec. ma elmo di fianco.
 \overline{B} † PRINCEPS † IMPER † ETC C. s. con quadrifogli.
R D. 22; p. gr. 1,54. C^a SM
63. \overline{D} LVDOVICV D † SABAV C. prec.
 \overline{B} † PRINCEPS † IMPERII † ET C. s. con crocette.
R Promis, tav. VII, n. 2. RT

64. \mathcal{D} LVDOVIC' † D † SABAV C. prec. ma elmo di fronte.
 \mathcal{B} † PRINCEPS † IMPERII † ETCR' C. s. e quadrifogli.
 \mathcal{R} D. 22. C^s SM
65. \mathcal{D} + LVDOVIC' D † SABAV' C. prec. ma elmo di fianco.
 \mathcal{B} † PRINCEPS † IMPER † ETC' C. s. e crocette.
 \mathcal{R} D. 22; p. gr. 1,70. C^s SM
66. \mathcal{D} LVDOVIC D' × SAB C. prec.
 \mathcal{B} † PRINCEPS • IMPERI × ET C. s.
 \mathcal{R} D. 22; p. gr. 1,31. NF 2522^{bis}.
67. \mathcal{D} + LVDOVICV D' † SABAV' C. prec.
 \mathcal{B} + PRINCEPS † IMPER † ETC' C. s. ma con quadrifogli invece delle crocette.
 \mathcal{R} P. gr. 1,40. BM

BIANCHI

- V, 16. 68. \mathcal{D} + LVDOVICVS × DVX * SABAVDIE × PR Scudo di Savoia in cornice doppia trilobata e c. perl.
 \mathcal{B} + MARCHIO × IN × ITALIA × PRINCEPS Croce pat. acc. da 2 nodi nel 1° e 4° e c. perl.
 \mathcal{M} D. 23; p. gr. 1,15. C^s SM
69. \mathcal{D} + LVDOVICVS : DVX * SABAVDIE : PR : C. prec.
 \mathcal{B} † MARCHIO × IN × ITALIA × PRINCEPS C. s.
 \mathcal{M} D. 23; p. gr. 1,46. C^s SM
70. \mathcal{D} † LVDOVICVS × DVX * SABAVDIE × PR' C. prec.
 \mathcal{B} † MARCHIO × IN × ITALIA × PRINCEPS C. s.
 \mathcal{M} Perrin, Ch. 141; p. gr. 1,20. M. Ch.

QUARTI (1° tipo)

71. \mathcal{D} † LVDOVIC' † D' × SABAV Scudo di Savoia a losanga; c. a cord. rig. e punto nel 3° cantone sotto al D.
 \mathcal{B} † PRINCEPS Chiave IMPE' × E Fra 4 rette FERT gotico minuscolo; c. a cord. rig.
 \mathcal{M} D. 20; p. gr. 1,22. C^s SM

72. \mathcal{D} $\text{† LVDOVIC} \times \mathcal{D}' \times \text{SABAVD}'$ C. prec.; punto al 2° cantone e c. rig.
 \mathcal{B} † PRINCEPS Crocetta patente $\text{IMPE} \times \mathcal{E}$ C. s. **FERT** C. rig.
 M Perrin, Ch. 126; p. gr. 1,01. M. Ch.
73. \mathcal{D} $\text{† LVDOVIC} \times \mathcal{D}' \times \text{SABAV}'$ C. prec. ma punto al 3° cantone.
 \mathcal{B} † PRINCEPS Croce c. s. $\text{IMPE} \times \mathcal{E}'$ C. s. **FERT**
 M Perrin, Ch. 129; p. gr. 1,01. M. Ch.
74. \mathcal{D} $\text{† LVDOVIC} \times \mathcal{D}' \times \text{SABAV}'$ C. prec.; punto al 3° cantone.
 \mathcal{B} † PRINCEPS Croce c. s. $\text{IMPE} \times \mathcal{ET}$ C. s. **FERT**
 M Perrin, Ch. 127; p. gr. 1,16. M. Ch.
75. \mathcal{D} $\text{† LVDOVIC} \times \mathcal{D}' \times \text{SABAV}'$ C. s.; punto segreto nella croce.
 \mathcal{B} † PRINCEPS Croce c. s. $\text{IMPE} \times \mathcal{ET}$ C. s. **FERT**
 M Perrin, Ch. 128; p. gr. 1,16. M. Ch.
76. \mathcal{D} $\text{† LVDOVIC} \times \mathcal{D}' \times \text{SABAV}'$ C. s.; punto al 3° cantone.
 \mathcal{B} † PRINCEP Croce c. s. $\text{IMPE} \times \mathcal{ETC}'$ C. s. **FERT**
 M Perrin, Ch. 130; p. gr. 1,00. M. Ch.
77. \mathcal{D} $\text{+ LVDOVIC} \times \mathcal{D}$ Crocetta c. s. **SABAV'** C. s.; punto al 4° cantone.
 \mathcal{B} + PRINCEPS Crocetta c. s. $\text{IMPE} \times \mathcal{ETC}'$ C. s. **FERT**
 M Perrin, Ch. 131; p. gr. 0,95. M. Ch.
78. \mathcal{D} $\text{+ LVDOVIC} \times \mathcal{D}' \times \text{SABAV}'$ C. prec. senza punto.
 \mathcal{B} + PRINCEPS Crocetta c. s. IMPE' C. s. **FERT**
 M Perrin, Ch. 132; p. gr. 1,32. M. Ch.
79. \mathcal{D} $\text{+ LVDOVICVS} \times \mathcal{D}' \times \text{SABA}'$ C. prec.
 \mathcal{B} + PRINCEPS Croce Mauriziana $\text{IMPE} \times \mathcal{ETC}'$ C. s. **FERT**
 M Perrin, Ann. 70; p. gr. 1,32. M. An.
80. \mathcal{D} $\text{+ LVDOVIC} \text{†} \mathcal{D}' \text{†} \text{SABA}$ C. prec. e punto al 3° cantone.
 \mathcal{B} $\text{+ P..... CEPS} \times \text{IMPE}' \times \mathcal{E}$ C. s. **FERT**
 M Brit. M.
81. \mathcal{D} $\text{† LVDOVICV}' \times \mathcal{D}' \times \text{SABAV}'$ C. prec. ma senza punto.
 \mathcal{B} $\text{† PRINCEPS} \times \text{IMPE}$ Croce c. s. ETC' C. s. **FERT**
 M Perrin, Ch. 123; p. gr. 1,11. M. Ch.

82. \overline{D} † LVDOVIC' † D' † SABAV C. prec.
 \overline{B} † PRINCEPS † IMPE † ETC' C. s. FE RT
 M P. gr. 1,07. BM
83. \overline{D} + LVDOVIC' x D' x SABAVD' C. prec.
 \overline{B} + PRINCEPS Croce e. s. IMPE x ETC' C. s. FERT
 M D. 20; p. gr. 1,05. C³ SM
84. \overline{D} † LVDOVIC' x D' x SABAVD' C. prec.
 \overline{B} † PRINCEPS Croce e. s. IMPE x ET C. s. FERT
 M Perrin, Ch. 125; p. gr. 1,06. M. Ch.
85. \overline{D} † LVDOVIC' † D' † SABAVD' C. prec.
 \overline{B} † PRINCEPS Croce e. s. IMPE † ETC C. prec. FERT
 M P. gr. 1,35. C¹ C. MARCHISIO
86. \overline{D} † • LVDOVIC' x D' † SABAVD C. prec.
 \overline{B} † • PRINCEPS Croce e. s. IMPE x ET C. s. FERT
 M D. 20; p. gr. 1,22. C³ SM
87. \overline{D} † LVDOVIC † D † SABAVD' C. prec.
 \overline{B} † PRINCEPS Croce e. s. IMPE x E C. s. FERT
 M D. 20; p. gr. 1,24. C³ SM
88. \overline{D} † LVDOVC † D † SABAV C. prec.
 \overline{B} † PRINCEPS † IMP ET C. s. FERT
 M D. 20; p. gr. 1,14. NF 2526.
89. \overline{D} † LVDOVICVS † D' † SABAVD' † C. prec.
 \overline{B} † PRINCEPS † IMPER' † ETE' C. s. FERT
 M P. gr. 1,10. Erm. Imp.
90. \overline{D} † LVDOVIC D' SABAVD' C. prec.; punto al 4° cantone.
 \overline{B} † PRINCEPS Margarita a mazzetto IMPE x ETC' C. s. FERT
 M Perrin, Ann. 67; p. gr. 1,06. M. An.
91. \overline{D} † LVDOVIC' † D' † SABAVD' C. prec. ma punto al 2° cantone.
 \overline{B} † PRINCEPS † IMPER' † ETC' C. s. FERT
 M D. 20; p. gr. 1,44. C³ SM

92. \mathcal{D} \mp LVDOVIC' D.....ABAVD C. prec. ma senza punto.
 \mathcal{B} \mp PRINCEPS \S IMPE \ddagger ETC' C. prec. FERT
M P. gr. 1,25. C^o C. MARCHISIO
93. \mathcal{D} \mp LVDOVIC.....SABAVD' C. prec. ma punto sotto la S
 \mathcal{B} \mp PRINCEPS \S IMPE \ddagger ET... C. prec. FE RT
M P. gr. 0,88. BM
- V, 17. 94. \mathcal{D} \mp LVDOVIC' \ddagger D' \mp SABBVD' C. prec. con punto al 2° cantone.
 \mathcal{B} \mp PRINCEPS \S IMPE' \ddagger ETC' C. s. FERT
M D. 20; p. gr. 1,01, 1,14, 1,12. C^o SM
95. \mathcal{D} \mp LVDOVIC' \ddagger D' \mp SABAVD C. prec. senza punto.
 \mathcal{B} Tutto c. prec.
M Brit. M.
96. \mathcal{D} \mp LVDOVIC' \ddagger D' \mp SABAV C. prec. ma senza punto.
 \mathcal{B} \mp PRINCEPS Fiore quadrilobo IMPE \ddagger E C. s. FERT
M D. 20; p. gr. 1,23. C^o SM
97. \mathcal{D} \mp LVDOVIC' \ddagger D' \mp SABAV C. prec.; punto nel 1° cantone.
 \mathcal{B} \mp PRINCEPS Fiore c. s. IPER' \ddagger E' C. prec. FERT
M C. PAP.
98. \mathcal{D} \mp LVDOVIC' \ddagger D' \mp SABAV C. prec. ma punto nel 3° cantone.
 \mathcal{B} \mp PRINCEPS Fiore c. s. IMPE \ddagger E C. s. FERT
M P. gr. 1,26. C^o C. MARCHISIO
99. \mathcal{D} \mp LVDOVIC' \ddagger D' \mp SABAV C. prec. con punto al 3° cantone.
 \mathcal{B} \mp PRINCEPS Fiore c. s. IMPE \ddagger E' C. s. FERT
M D. 20; p. gr. 1,16. C^o SM
100. \mathcal{D} \mp LVDOVIC' \ddagger D' \mp SABAV C. prec. e punto nel 3° cantone.
 \mathcal{B} \mp PRINCEPS Fiore c. s. IMPE \ddagger ET C. prec.
M P. gr. 1,21. C^o C. MARCHISIO
101. \mathcal{D} \mp LVDOVIC' \ddagger D' \mp SABAV C. prec. senza punto?
 \mathcal{B} \mp PRINCEPS Fiore c. s. IMPE \ddagger E' C. s. FERT
M U. Rossi, Gaz. N., A. III, pag. 84. M. P.

102. $\text{D} \text{ † LVDOVIC} \times \text{D} \times \text{SABAV}$ C. prec. con punto nel 4° cantone.
 $\text{B} \text{ † PRINCEPS}$ Fiore c. s. $\text{IMPE} \times \text{C. s. FERT}$
 M D. 20; p. gr. 1,48. C² SM
103. $\text{D} \text{ † LVDOVIC} \text{ ′ D} \times \text{SABAV}$ C. prec. ma senza punti.
 $\text{B} \text{ † PRINCEPS}$ Croce di S. Andrea IMPE C. prec. FERT
 M C. PAP.
104. $\text{D} \text{ † LVDOVIC} \text{ ′} \times \text{D} \times \text{SABAVD} \text{ ′}$ C. prec. ma punto al 2° cantone.
 $\text{B} \text{ † PRINCEPS} \times \text{IMPE}$ Fiore quadrilobo a croce $\text{ETC} \text{ ′}$ C. prec. FERT
 M C. PAP.
105. $\text{D} \text{ † LVDOVIC} \text{ ′} \times \text{D} \text{ ′} \times \text{SABAV}$ C. prec.
 $\text{B} \text{ † PRINCEPS} \star \text{IMPE} \times \text{E}$ C. s. FERT
 M D. 20; p. gr. 1,31. C² SM
106. $\text{D} \text{ † LVDOVIC} \text{ ′} \times \text{DVX} \times \text{SABAV} \text{ ′} \times$ C. prec.
 $\text{B} \text{ † PRINCEPS} \star \text{IMPE} \text{ ′} \times \text{E}$ C. s. FERT
 M Promis, tav. VII, n. 3. RT
107. $\text{D} \text{ † LVDOVIC} \text{ ′} \times \text{D} \text{ ′} \times \text{SABA}$ C. prec. con punto nel 1° cantone.
 $\text{B} \text{ † PRINCEPS} \star \text{IMPE} \text{ ′} \times \text{E} \text{ ′}$ C. s. FERT
 M D. 20; p. gr. 1,31 C² e 1,42 C² SM
108. $\text{D} \text{ † LVDOVIC} \text{ ′} \times \text{D} \text{ ′} \times \text{SABA} \text{ ′}$ C. prec. ma senza punto.
 $\text{B} \text{ † PRINCEPS} \star \text{IMPE} \times \text{C} \text{ ′}$ C. s. FERT
 M Perrin, Ch. 133; p. gr. 1,06. M. Ch.
109. $\text{D} \text{ † LVDOVIC} \text{ ′} \times \text{D} \text{ ′} \times \text{SABAV}$ C. prec.; punto al 1° cantone.
 $\text{B} \text{ † PRINCEPS} \star \text{IMPE} \text{ ′} \times \text{E} \text{ ′}$ C. prec. FERT
 M C. PAP.
110. $\text{D} \text{ † LVDOVIC} \text{ † D} \text{ † SABA}$ C. prec.
 $\text{B} \text{ † PRINCEPS} \bullet \text{IMPE} \times \text{ET}$ C. s.
 M P. gr. 1,26. M. Brescia
111. $\text{D} \text{ † LVDOVICV} \text{ ′} \times \text{D} \text{ ′} \times \text{SABAV} \text{ ′}$ C. prec.
 $\text{B} \text{ † PRINCEPS} \star \text{IMPE} \times \text{ETC} \text{ ′}$ C. s. FERT
 M U. Rossi, Gaz. N., A. III, pag. 84, n. 7. M. P.

112. \mathcal{D} + LVDOVICVS † D' † SABAVDIE † C. prec.
 \mathcal{B} + PRINCEPS † (?) IMPERII † ETER C. s. FERT
 M Brit. M.
113. \mathcal{D} + LVDOVICVS † D' + SABAVDIE C. prec.
 \mathcal{B} + PRINCEPS † IMPE' † ETC' C. s. FERT
 M D. 20; p. gr. 1,30. C^o SM
114. \mathcal{D} † LVDOVICVS † D' † SABAVDI' C. prec.
 \mathcal{B} + PRINCEPS † IMPE † ETC' C. s. FERT
 M Perrin, Ch. 118; p. gr. 1,11. M. Ch.
115. \mathcal{D} † LVDOVICVS † D' † SABAVD' Come prec. con punto nel 4° cantone.
 \mathcal{B} † PRINCEPS † IMPE † ET C. s. FERT
 M Perrin, Ch. 119; p. gr. 1,06. M. Ch.
116. \mathcal{D} † LVDOVIC · D' · SABAVD' C. prec. senza punto.
 \mathcal{B} † PRINCEPS † IMPE † ETC' C. s. FERT
 M Perrin, Ann. 66; p. gr. 1,11. M. An.
117. \mathcal{D} † LVDOVIC' † D' † SABAVD' C. prec.
 \mathcal{B} † PRINCEPS † IMPER' † ETC' C. s. FERT
 M M. V.
118. \mathcal{D} + LVDOVIC' † D' † SABAVD' C. s. con punto al 2° cantone.
 \mathcal{B} + PRINCEPS † IMPE' † ETC' C. s. FERT
 M Perrin, Ch. 122; p. gr. 1,01. M. Ch.
119. \mathcal{D} † LVDOVIC' † D' † SABAVD' Come prec. con punto al 4° cantone.
 \mathcal{B} † PRINCEPS † IMPE † ET † C. s. FERT
 M Perrin, Ch. 120; p. gr. 1,22. M. Ch.
120. \mathcal{D} + LVDOVIC' † D' † SABA C. prec. con punto al 4° cantone.
 \mathcal{B} + PRINDEPS † IMPE' † E C. s. FERT
 M D. 20; p. gr. 1,32. C^o SM
121. \mathcal{D} + LVDOVIC' † D' † SABA' C. prec. con punto al 3° cantone.
 \mathcal{B} + PRINCEPS † IMPERII C. s. FERT
 M Perrin, Ch. 121; p. gr. 1,11. M. Ch.

122. **D** † LVDOVIC' x D' x SABA' x C. s. con punto al 3° cantone.
B † PRINCEPS x IMPER x C. s. FERT
M Perrin, Ann., n. 68. **M. An.**

QUARTI (col segno di una crocetta con braccia fatte a ovali)

(Il Ladé li crede falsi dell'epoca: sono infatti di bassissima lega)

123. **D** + LVDOVIC Crocetta a braccia ovali **SABAVC** Scudo Sabauda a losanga; c. perl.
B + PRINCEPS Crocetta c. s. **IMPCT** Fra 4 rette **FERT**; c. perl.
M C. PAP.
124. **D** Tutto c. prec.
B + PRINCEPS Crocetta c. s. **IMPE · I · T** C. prec. **FERT**
M C. PAP.
125. **D** + LVDOVIC Crocetta c. s. **SABAVC**: C. prec.
B + PRINCEPS Crocetta c. s. **IMPC:T**: C. s. **FERT**
M D. 20; p. gr. 1,21. C² SM
126. **D** + LVDOVIC Crocetta c. s. **SABAVC**: C. prec.
B + PRINCEPS Crocetta c. s. **IMPC:T** C. prec.
M P. gr. 1,00. C¹ C. MARCHISIO
127. **D** + LVDOVIC Crocetta c. s. **SABAVC**: C. s. Scudo più grande.
B + PRINCEPS Croce c. s. **IMPC:T**: C. s. **FERT**
M D. 20; p. gr. 1,25. C² SM
128. **D** + LVDOVIC Crocetta c. s. **SABAVC**: C. prec.
B + PRINCEPS Crocetta c. s. **IMPE:T** C. s. **FERT**
M D. 20; p. gr. 0,75. C² SM
129. **D** + LVDOVIC Crocetta c. s. **SABAVE** C. prec.
B + PRINCEPS Crocetta c. s. **IMPET**: C. s. **FERT**
M Brit. M.

QUARTI DI NUOVO TIPO (laccio in palo)

130. **D** † LVDOVICVS D Chiave **SABAVD** In mezzo **FE RT** gotico minuscolo, tagliato da un nodo in palo; c. perl.
B † PRINCEPS † IMPET † ET Croce Mauriziana in c. rig.
M D. 20; p. gr. 1,26. C² SM

- V, 18. 131. \mathcal{D} \ddagger LVDOVICVS \times D Chiave SABAVD C. s. FE RT
 \mathcal{B} \ddagger PRINCEPS \ddagger IMPET \ddagger ET \ddagger C. s.
 M Promis, tav. compl. II, n. 4. RT
132. \mathcal{D} \ddagger PRINCEPS Chiave IMPE \times ET C. prec. FE RT
 \mathcal{B} \ddagger PRINCEPS \times IMPET \times ET C. s.
 M D. 21; p. gr. 1,20. C² SM
133. \mathcal{D} + LVDOVICVS Chiave \mathcal{D}' \times SABAV C. prec. FE RT
 \mathcal{B} + PRINCEPS \times IMPE \times ET \times C. s.
 M Perrin, Ch. 153; p. gr. 0,95. M. Ch.
134. \mathcal{D} + LVDOVID' \mathcal{C} \mathcal{D}' \times SABAVD C. prec. FE RT
 \mathcal{B} + PRINCEPS \times IMPE \times ET C. s.
 M Perrin, Ch. 154; p. gr. 0,93. M. Ch.
135. \mathcal{D} \ddagger LVDOVICVS \mathcal{C} \mathcal{D} \ddagger SABAV \ddagger C. prec. FE RT
 \mathcal{B} \ddagger PRINCEPS \ddagger IMPET \times ET \times C. s.
 M P. gr. 1,51. BM
136. \mathcal{D} + LVDOVIC' \mathcal{A} \mathcal{D}' \times SABAVD C. prec. FE RT
 \mathcal{B} + PRINCEPS \times IMPET \times ET' C. s.
 M Perrin, Ch. 155; p. gr. 0,94. M. Ch.

QUARTI DI NUOVO TIPO (laccio al \mathcal{B})

137. \mathcal{D} \ddagger LVDOVICVS \times \mathcal{D}' \times SABAD Croce Mauriziana in c. perl.
 \mathcal{B} \ddagger PRINCEPS Chiave IMPE \ddagger ET Laccio e FE RT
 M P. gr. 0,97. C² SM

FORTI O PATTACCHI (L al \mathcal{B})

138. \mathcal{D} \ddagger VDOVICVS \mathcal{A} DVX Grande L gotico con punto al centro fra 4 anellini;
 c. perl.
 \mathcal{B} \ddagger SABAVDIE Scudo di Savoia in c. perl.
 M Perrin, Ann. 72; p. gr. 0,93. M. An.

- V, 19.
139. **D** † VDOVICVS † DVX C. s. L in c. rig.
B † SABAVDIE Scudo di Savoia fra 3 anellini in c. rig.
M D. 19; p. gr. 0,92, 0,90 e 1,03 (uno di questi esemplari ha i punti centrali sul **D** e sul **B**). C¹ SM
140. **D** † LVDOVICVS † DVX Grande L tra 4 anellini; c. perl.
B † SABAVDIE C. prec.
M C. PAP.
141. **D** † LVDOVICVS † DVX C. prec. L
B † SABAVDIE C. s.
M D. 19; p. gr. 1,03. C² SM
142. **D** † LVDOVICVS † DVX L tra 4 anellini.
B Tutto c. prec.
M P. gr. 1,02. C¹ BM
143. **D** † VDOVICOS Fiore a 4 petali trilobati DVX C. prec. L
B † SABAVDIE C. s.
M U. Rossi, Gaz. N., A. III, pag. 84, n. 8. M. P.
144. **D** † VDOVIC Fiore c. s. DVX C. prec. L
B † SABAVDIE C. s.
M Promis, tav. VIII, n. 5. RT
145. **D** † VDOVIC Fiore a 4 petali trilobati DVX Grande L fra 4 anellini (quello di sin. duplicato).
B † SABAVDIE C. prec.
M P. gr. 1,01. C² C. MARCHISIO

FORTI O PATTACCHI (L al B)

146. **D** † LVDOVICVS † DVX Scudo di Savoia fra 3 anellini, e c. rig.
B † SABAVDIE Grande L fra 4 anellini, e c. rig.
M Promis, tav. VIII, n. 7; d. 20. RT
147. **D** † LVDOVICVS † DVX C. prec.
B † SABAVDIE † E † P C. s. L
M Perrin, Ann. 74; p. gr. 1,00. M. An.

148. D + LVDOVICVS * DVX \times C. prec.
 B + SABAVDIE * ET \times P' ° C. s. L
 M Perrin, Ch. 143; p. gr. 0,74. M. Ch.
149. D † LVDOVICVS * DVX C. prec.; c. perl.
 B † SABAVDIE * ET \times P C. prec.; c. perl.
 M C. PAP.
150. D + LVDOVICVS * DVX C. prec.
 B + SABAVDIE * \times ET P' C. s. L
 M D. 20; p. gr. 0,81. C^s SM
151. D + LVDOVICVS * DVX † C. prec.
 B + SABAVDIE * ET † P' C. s. L
 M D. 20; p. gr. 0,92. C^s SM
152. D + LVDOVICVS * DVX C. prec. e c. perl.
 B + SABAVDIE * ET † P' C. prec.
 M P. gr. 1,01. FDC C. MARCHISIO
153. D + LVDOVICVS Sole DVX C. prec.
 B + SABAVDIE Sole ET + P' C. s. L
 M D. 20; p. gr. 0,98. C^s SM
154. D † LVDOVICVS Sole DVX \times C. prec.
 B † SABAVDIE Sole ET \times P' C. prec.; L fra 4 anelli e c. perl.
 M C. PAP.
155. D + LVDOICVS C. prec.
 B + SABAVDIE Sole ET \times P' C. s. L
 M D. 20; p. gr. 1,18. C^s SM
156. D † LVDOICVS Sole DVX \times C. prec.; c. perl.
 B † SABAVDIE Sole ET \times P C. prec.
 M C. PAP.

BIANCHETTI ?

20. 157. D † LVDOVICVS † DVX Seudo di Savoia in c. rig.
 B † SABAVDIE Croce pat. in c. rig.
 M D. 17; p. gr. 0,85. C^s SM

158. \overline{D} † LVDOVICVS † DVX C. s. ma punto sulla croce.
 \overline{B} † SABAVDIE Croce pat. c. s.
 M Perrin, Ch. 156. M. Ch.

MAGLIE DI BIANCHETTO

159. \overline{D} † LVDOVICVS † DVX Seudo di Savoia in doppia cornice quadrilobata, e
 c. perl.
 \overline{B} † SABAVDIE Croce piana acc. da 4 crocette in c. perl.
 M D. 17; p. gr. 0,59. C^a SM
160. \overline{D} † LVDOVICVS * DVX † C. prec.
 \overline{B} † SABAVDIE * ET † P C. s.
 M D. 17; p. gr. 0,55. C^a SM
161. \overline{D} † LV∂OVICVS * ∂VX C. prec.
 \overline{B} † SABAV∂IE * ET † P C. s.
 M D. 17; p. gr. 0,83. C^a SM
162. \overline{D} † LVDOVICVS * DVX † C. prec.
 \overline{B} † SABAVDIE * ET † P C. s.
 M Perrin, Ch. 146; p. gr. 0,53. M. Ch.
163. \overline{D} † LVDOVICVS Sole DVX † C. prec.
 \overline{B} † SABAVDIE Sole ET † P † C. s.
 M Perrin, Ch. 149. M. Ch.
164. \overline{D} Tutto c. prec.
 \overline{B} † SABAVDIE † ET † P † C. prec.
 M C. PAP.

OBOLI DIVERSI (S al \overline{B})

165. \overline{D} † LVDOVICVS * DVX † Grande S in c. rig.
 \overline{B} † SABAVDIE * ET † P Croce Mauriziana in c. rig.
 M Promis, tav. compl. III, n. 5. RT

166. \mathcal{D} + LVDOVICVS $\#$ DVX C. prec. S
 \mathcal{B} + SABAVDIE C. s.
 M Perrin, Ann. 77; p. gr. 0,56. M. An.
167. \mathcal{D} + LVDOVICVS DVX C. prec. S
 \mathcal{B} + SABAVDIE • C. s.
 M Perrin, Ann. 78; p. gr. 0,54. M. An.

OBOLI DIVERSI (S al \mathcal{B})

168. \mathcal{D} + LVDOVICVS \ddagger DVX Croce Mauriziana in c. perl.
 \mathcal{B} + ABAVDIE \ddagger Grande S in c. rig.
 M D. 16; p. gr. 0,44. C¹ SM
169. \mathcal{D} + LVDOVICVS \ddagger DVX C. prec.
 \mathcal{B} + ABAVDIE \ddagger Come prec. S
 M Perrin, Ch. 152; p. gr. 0,53; d. 16. M. Ch.
170. \mathcal{D} + LVDOVICVS \ddagger DVX C. prec.
 \mathcal{B} + ABAVDIE \ddagger C. prec. S
 M Perrin, Ann. 76; p. gr. 0,53; d. 16. M. An.

ID. (di altro tipo)

171. \mathcal{D} \ddagger LVDOVICVS DVX • Scudo della croce.
 \mathcal{B} \ddagger SA BA DI E Croce intersecante.
 M Promis, Mon. Ital., Mem. II, tav. I, n. 2. RT

ID. (col nodo d'amore)

- T. XLII, 13. 172. \mathcal{D} \ddagger LVDOVICVS DVX Laccio in c. rig.
 \mathcal{B} \ddagger SABAVDIE Croce Mauriziana in c. rig.
 M D. 16; p. gr. 0,61. C. PAP.

AMEDEO IX DUCA DI SAVOIA III

Nato nel 1435 dal Duca Ludovico e da Anna di Cipro. Sposa nel 1452 Iolanda, figlia di Carlo VII Re di Francia. Succede nel Ducato al padre nel 1465. Muore nel 1472. Gli succede il figlio Filiberto.

Zecche: Borgo, Cornavin, Torino.

DUCATI D'ORO

1. $\text{D AMEDEVS} \ddagger \text{DVX} + \text{SA BAVDIE}$ Il Duca armato a cavallo con spada nella d.; c. lin.
 $\text{R MARCH IO} \ddagger \text{IN ITALI} + \text{PRINC}$ Scudo di Savoia con elmo cimiero e lambrecchini tra FE RT in cornice doppia di 4 archi e 4 angoli.
 O Promis, tav. IX, n. 8. C. ?
2. $\text{D AMEDEVS} \times \text{D VX} \ddagger \text{SABA VDIE}$ C. prec.
 $\text{R MARCH IO} \times \text{IN ITALI} \text{ PRINC}$ C. s. FE RT
 O Perrin, Ch. 168; p. gr. 3,50. M. Ch.
3. $\text{D AMEDEVS} \ddagger \text{DVX}$ Fiore a 4 petali tricuspidali SABA VDIE C. prec.
 $\text{R MARC HIO} \ddagger \text{I TAL PRIN}$ C. s. FE RT
 O D. 24; p. gr. 3,46. C³ SM
- VI, 3. 4. $\text{D AMEDEVS} \ddagger \text{DVX}$ Fiore c. s. SABAV DIE C. prec.
 $\text{R MARC HIO} \ddagger \text{I N} \ddagger \text{ITA L} \ddagger \text{PR}$ C. s. FE RT
 O D. 24; p. gr. 3,48. C³ SM
5. D Tutto c. prec.
 $\text{R MARC HIO} \ddagger \text{I TAL PRINC}$ C. prec. FE RT
 O C. PAP.
6. $\text{D} \ddagger \text{AMEDEVS} \ddagger \ddagger \text{DVX} \ddagger \text{S} \text{ ABAVDIE} \ddagger$ C. prec. ma 2 scudetti sulla gualdrappa, e c. lin.
 $\text{R MARC HIO} \ddagger \text{IN} + \text{ITALIA} + \text{PRINC}$ C. s. ma lo scudo è inclinato e la cornice è perlata.
 O D. 24; p. gr. 3,46. C³ SM

7. \overline{D} † AMEDEV \overline{S} † † DVX † † † S ABAVDIE C. prec.
 \overline{B} † MARC HIO † IN † ITALIA † † PRINC' C. prec. FE RT
 ⓪ P. gr. 3,45. NF n. 2530.

SCUDI D'ORO

- VI, 4. 8. \overline{D} † AMEDEV \overline{S} × DVX Sole SABAVDIE × PRINCEPS Scudo di Savoia fra 3
 lacci, in doppia cornice trilobata; c. perl.
 \overline{B} † DEV $\overline{2}$ × IN × ADIVTORIVM MEVM × IN × TENDE Croce fogliata ornata in
 doppio contorno quadrilobo con gigli alle punte.
 ⓪ D. 29; Perrin, Ch. 169; p. gr. 3,35. M. Ch.

DOPPI GROSSI

9. \overline{D} AMEDEV \overline{S} × DVX + SABAVDIE × PR' Scudo inclinato con elmo cimiero e lam-
 brecchini in c. perl.
 \overline{B} † SANCTVS × MORICIVS × DVX × TIOBIA Croce Mauriziana.
 Ⓐ Perrin, Ch. 158; p. gr. 3,03. M. Ch.
10. \overline{D} AMEDEV \overline{S} † DVX Fiore quadrilobo SABAVDIE † PR C. prec.
 \overline{B} † SANCTVS † MORICIVS † DVX † TIOBIA C. s.
 Ⓐ D. 29; p. gr. 3,64. C⁹ SM
- VI, 5. 11. \overline{D} AMEDEV \overline{S} † DVX Fiore c. s. SABAVDIE † PR' C. prec.
 \overline{B} † 2ANCTV $\overline{2}$ † MORICIV $\overline{2}$ † DVX † TIOBIA C. s.
 Ⓐ D. 29; p. gr. 3,40. C⁹ SM
12. \overline{D} AMEDEV $\overline{2}$ † DVX Fiore c. s. 2ABAVDIE † PR' C. prec.
 \overline{B} † 2ANCTV $\overline{2}$ † MORICIV $\overline{2}$ † DVX † TIOBIA C. s.
 Ⓐ D. 29; p. gr. 3,46. C⁹ SM
13. \overline{D} AMEDEV \overline{S} † DVX Fiore incerto, ma credo c. s. SABAVDIE † PR' C. prec.
 \overline{B} † SANCTVS † MORICIVS × DVS † TIOBIA C. s.
 Ⓐ Perrin, Ch. 157; p. gr. 2,76. M. Ch.

PARPAGLIOLE

14. \mathcal{D} + AMEDEV \ddagger DVX Croce di S. Andrea SABAVDIE \ddagger CHA Scudo di Savoia
in doppia cornice trilobata in c. rig.
 \mathcal{B} + MARCHIO \ddagger IN \ddagger ITALIA \ddagger PRINCEPS Croce pat. acc. da 4 nodi in doppia
cornice quadrilobata, e c. rig.
M D. 29; p. gr. 2,79. SM
15. \mathcal{D} \ddagger AMEDEV \times DVX \times \frown SABAVDIE \times PRI C. prec.
 \mathcal{B} \ddagger MARCHIO \times IN \times ITALIA \times PRINCEPS \times C. s.
M Perrin, Ch. 161; p. gr. 2,70. M. Ch.
16. \mathcal{D} + AMEDEV \ddagger DVX \ddagger \frown SABAVDIE \ddagger PRI C. prec.
 \mathcal{B} + MARCHIO \ddagger IN \ddagger ITALIA \ddagger PRINCEPS C. s.
M D. 29; p. gr. 2,92. C^o SM
- VI, 6. 17. \mathcal{D} + AMEDEV \ddagger DVX \ddagger Fiore a 4 petali tricuspidali SABAVDIE \ddagger CHA C. prec.
 \mathcal{B} + MARCHIO \ddagger IN \ddagger ITALIA \ddagger PRINCEPS C. s.
M D. 29; p. gr. 2,72. C^o SM
18. \mathcal{D} \ddagger AMEDEV \ddagger DVX Fiore c. s. SABAVDIE \ddagger CHA C. prec.
 \mathcal{B} Tutto c. prec.
M C. PAP.
19. \mathcal{D} + AMEDEV \ddagger DVX \ast SABAVDIE \ddagger CHA C. prec.
 \mathcal{B} + MARCHIO \ddagger IN \ddagger ITALIA \ddagger PRINCEPS C. s.
M D. 29; p. gr. 2,50. C^o SM
20. \mathcal{D} + AMEDE... \ddagger DVX \ast 2ABAVDIE \ddagger CHA C. prec.
 \mathcal{B} + MARCHIO \ddagger IN \ddagger ITALIA \ddagger PRINCEP \mathcal{Z} C. s.
M P. gr. 3,27. MBP
21. \mathcal{D} + AMEDEV \ddagger DVX \ast SABAVDIE \ddagger CHA C. prec.
 \mathcal{B} + MARCHIO \ddagger IN \ddagger ITALIA \ddagger PRINCEP \mathcal{Z} C. s.
M D. 29; p. gr. 2,57. C^o SM
22. \mathcal{D} \ast AMEDEV \ddagger DVX \ast 2ABAVDIE \ddagger CHA' C. prec.
 \mathcal{B} \ast MARCHIO \ddagger IN \ddagger ITALIA \ddagger PRINCEP \mathcal{Z} C. s.
M P. gr. 3,02. C^o C. MARCHISIO

23. \mathcal{D} † AMEDEVZ † DVX * 2ABAVDIE † CHA C. prec.
 \mathcal{R} † MARCHIO † IN † ITALIA † PRINCEPZ C. s.
 M P. gr. 2,55. NF n. 2531.
24. \mathcal{D} † AMEDEVZ † DVX * 2ABAVDIE † CHA' C. prec.
 \mathcal{R} † MARCHIO † IN † ITALIA † PRINCEPZ C. s.
 M P. gr. 3,05. BM
25. \mathcal{D} † AMEDEVZ † DVX † SABAVDIE † CHA C. prec.
 \mathcal{R} † MARCHIO † IN † ITALIA † PRINCEPS C. s.
 M Promis, tav. VIII, n. 2. C. ?
26. \mathcal{D} + AMEDEVZ † DVX Sole SABAVDIE † CHA C. prec.
 \mathcal{R} + MARCHIO † IN † ITALIA † PRINCEPS C. s.
 M D. 29; p. gr. 2,84. C^o SM
27. \mathcal{D} † AMEDEVZ † DVX Sole SABAVDIE † CHA C. prec.
 \mathcal{R} † MARCHIO † IN † ITALIA † PRINCEPS C. s.
 M Ch. 159; p. gr. 2,76. M. Ch.
28. \mathcal{D} + AMEDEVZ † DVX Sole SABAVDIE † CHA C. prec.
 \mathcal{R} + MARCHIO † IN † ITALIA PRINCEPS C. s.
 M D. 29; p. gr. 2,77. C^o SM

MEZZE PARGLIOLE

29. \mathcal{D} † AMEDEVZ † DVX † SABAVDIE Sudo in cornice doppia trilobata; c. rig.
 \mathcal{R} † MARCHIO † IN † ITALIA † PRINCEPS Croce pat. acc. da nodo nel 2° e 3° cantone; cornice doppia quadrilobata; c. rig.
 M Perrin, Ch. 162; p. gr. 1,50. M. Ch.
30. \mathcal{D} † AMEDEVZ † DVX † SABAVDIE † ET C. prec.
 \mathcal{R} † MARCHIO † IN † ITALIA † PRINCEPS C. s.
 M C. PAP.
31. \mathcal{D} + AMEDEVZ † DVX Fiore a 4 petali tricuspidali SABAVDIE † ET C. prec.
 \mathcal{R} + MARCHIO † IN † ITALIA † PRINCEPS C. s.
 M D. 24; p. gr. 1,33. C^o SM

32. \mathcal{D} ✚ AMEDEVS · DVX · SABAVDIE Segno cancellato PRI C. prec.
 \mathcal{R} ✚ MARCHIO · IN · ITALIA Segno c. s. PRINCEPS C. s.
 M Promis, tav. VIII, n. 4. C. ?
33. \mathcal{D} ✚ AMEDEVS † DVX ∪ SABAVDIE † PRI C. prec.
 \mathcal{R} ✚ MARCHIO + IN + ITALIA † PRINCEPS C. s.
 M P. gr. 1,47. C¹ C. MARCHISIO
- VI, 7. 34. \mathcal{D} + AMEDEVS † DVX Fiore quadrilobato a 3 punte SABAVDIE C. prec.
 \mathcal{R} + MARCHIO † IN † ITALIA † PRIN C. s. ma i nodi nel 1° e 4° cantone.
 M D. 24; p. gr. 1,29. C² SM
35. \mathcal{D} ✚ A EVS † CVX Sole SABAVDIE † ET Scudo c. prec. con punto centrale.
 \mathcal{R} + MARCHIO † IN † ITALIA † PRINCEPS C. prec.
 M Brit. M.

QUARTI

36. \mathcal{D} + AMEDEVS ∘ DVX ∘ SAB' ∘ Fra 4 parallele FERT gotico minuscolo, e c. rig.
 \mathcal{R} + IN ITALIA ∘ MAR ∘ PRN ∘ Scudo di Savoia in losanga doppia, e c. rig.
 M Promis, tav. IX, n. 6.
37. \mathcal{D} † AMEDEVS ✚ DVX ∘ SAB' C. prec. FERT
 \mathcal{R} † IN ∘ ITALIA ∘ MAR' PRN ∘ C. s.
 M Perrin, Ch. 166; p. gr. 1,27. M. Ch.
38. \mathcal{D} + AMEDEVS Sole DVX ∘ SAB' ∘ C. prec. FERT
 \mathcal{R} + IN ∘ ITALIA ∘ MAR ∘ PRN ∘ C. s.
 M Perrin, Ch. 167; p. gr. 1,06. M. Ch.

OBOLI DI VIENNESE (con scudo)

- VI, 8. 39. \mathcal{D} † AMEDEVS + ✚ DVX † Scudo di Savoia in c. perl.
 \mathcal{R} † SABAVDIE Croce in c. perl.
 M Promis, tav. VIII, n. 3; d. 15.

OBOLI DI VIENNESE (d'altro tipo, con croce e laccio)

- VI, 9. 40. **D** + AMEDEVVS ° DVX ✱ Croce piana acc. da 4 anellini; c. perl.
B + SABAVDIE ° Nodo in palo tra 2 anellini; c. perl.
M D. 15; p. gr. 0,48. C¹ SM
41. **D** + AEDEVVS ° DVX Fiore semicancellato C. s.
B + SABAVDIE ° C. s.
M Promis, Suppl. tav. I, n. 14.

ID. (di tipo variato)

- VI, 10. 42. **D** + AMEDEVVS ... DVX Laccio in palo; c. perl.
B + SABAVDIE Croce Mauriziana; c. rig.
M D. 15; p. gr. 0,47. C³ SM
43. **D** + AMEDEVVS ◡ DVX C. prec.
B Tutto c. prec.
M C. PAP.
44. **D** + AMEDEVVS DVX Croce Mauriziana in c. rig.
B + SABAVDIE Laccio in palo e c. perl.
M D. 15; p. gr. 0,29. C⁴ SM

FILIBERTO I DUCA DI SAVOIA IV

Nato nel 1465 dal Duca Amedeo IX e da Iolanda di Francia. Succede al padre nel 1472, sotto reggenza della madre. Muore nel 1482. Gli succede il fratello Carlo.

Zecche: Borgo, Chambéry, Cornavin, Torino.

DUCATI D'ORO

1. **D** PHILIBERTVS + DVX ✱ SAB AVDIE Il Duca in armatura a cavallo a d. colla spada alzata; c. lin.
B MARC HIO † I N † ITA L † PRI + Scudo di Savoia con elmo cimiero e lambrecchini tra FE RT in cornice doppia di 4 archi e 4 angoli; c. lin.
O Promis, tav. IX, n. 5. C. ?

2. D PHILIBERTV2 DVX Uccellino a sin. 2A BAVDIE C. prec.
 B MARC XIO \times IN ITALIA PRIN C. prec. e FERT
 0 C. PAP.
3. D PHILIBERTVS \times DVX Rosa a 4 petali tricuspidali 2 ABAVDIE C. prec.; c. lin.
 B MARCH IO \times IN ITALIA PRIN C. s. FE RT
 0 D. 24; p. gr. 3,43. C^s SM e MBP
4. D PHILIBERTV2 DVX Fiore a fiocco 2A BAVDIE C. prec.
 B MARCH IO \times IN ITALIA PRIN C. prec. FE RT
 0 D. 24; p. gr. 3,42. C^s SM
5. D PHILIBERTV2 DVX Fiore c. s. mal fatto 2A BAVDIE \times C. prec.
 B MARCH IO \times IN \times ITALIA PRIN C. prec. FE RT
 0 D. 25; p. gr. 3,41. C^s SM
6. D PHILIBERTV2 \times DVX Rosa a 5 petali bifidi 2 ABAVDIE C. prec.
 B MARCH IO \times IN ITALIA PRINC C. prec.
 0 P. gr. 3,47. MBP
- VI, 11. 7. D \times PHILIBERT' + DVX \times \oplus \times S ABAVDI E C. prec. ma 2 scudetti sulla
 gualdrappa; c. lin.
 B MARC HIO \dagger IN + +ITALA + PRINC' Seudo inclinato con elmo cimiero
 e lambrecchini tra FE RT in cornice c. s. ma perlata.
 0 D. 24; p. gr. 3,50. C¹ SM
8. D \oplus PHILIBER T':D: \oplus : S ABAVD' C. prec.
 B • MAR CHIO • • IN :ITA LIA • P • C. s. FERT
 0 P. gr. 3,38. C^s SM
9. D PHILIBERTV2 DVX D 2AB AVDIE C. prec.
 B MARCH IO \times IN ITALIA PRIN C. prec. FE RT
 0 P. gr. 3,40. Erm. Imp.

DOPPI GROSSI

- VI, 12. 10. D PHILIBERTVS \dagger DVX Fiore a 4 petali tricuspidati SABAVDIE Seudo di Savoia
 inclinato, con elmo cimiero e lambrecchini; c. perl.
 B + SANCTVS \dagger MORICIVS \dagger DVX \dagger TIOBIA Croce Mauriziana; c. perl.
 AR D. 28; p. gr. 3,31. C^s SM

11. \mathcal{D} PHILIBERT † DVX ‡ SABAVDIE † PR' C. prec.
 \mathcal{R} ✱ SANCTVS † MORICIVS † DVX † TIOBIA C. s.
 \mathcal{R} Promis, tav. IX, n. 6. C. ?

GROSSI

[Il Promis (V, 1, pag. 455) segna come parpagliola il n. 1. Ma lo stesso (Suppl. Piemonte, pag. 11, nota 1) corregge dicendo che in luogo dell'1 ci vuole il 7. Ad ogni modo questo è il tipo dei grossi, sebbene non torni il titolo del metallo].

12. \mathcal{D} † PHILIB' · DVX · SABAVDIE · B · Scudo di Savoia tra 2 lacci in c. perl.
 \mathcal{R} † PRICEPS ‡ MAR · I · ITALIA · Croce Mauriziana in cornice doppia quadriloba e c. perl.
 Zecca di Borgo. \mathcal{M} D. 28; p. gr. 2,33 C^a e 2,05 C^a SM
13. \mathcal{D} + PHILIB · DVX · SABAVDIE · B · I C. prec.
 \mathcal{R} † PRICEPS ‡ MAR · I · ITALIA C. s.
 Id. \mathcal{M} Perrin, Ch. 181; p. gr. 2,60. \mathcal{M} . Ch.
14. \mathcal{D} + PHILIB' · DVX · SABAVDIE · B · S · C. prec.
 \mathcal{R} + PRICEPS ‡ MAR · I · ITALIA C. s.
 Id. \mathcal{M} D. 28; p. gr. 2,14. C^a SM
15. \mathcal{D} + PHILIB · DVX · SABAVDIE · B · S C. prec.
 \mathcal{R} † PRICEPS ‡ MAR · I · ITALIA C. s.
 Id. \mathcal{M} Perrin, Ann. 87; p. gr. 2,60. \mathcal{M} . An.
16. \mathcal{D} + PHILIB' · DVX · SABAVDIE · P · C C. prec.
 \mathcal{R} + PRICEPS ‡ MAR · I · ITALIA · C. s.
 Chambéry. \mathcal{M} Ladé, Bull. de la Soc. Suisse de Num., a. V, t. V, n. 3 (la vuole del II Filiberto). C. Lad.
- VI, 13. 17. \mathcal{D} + PHILIB' · DVX · SABAVDIE GR C. prec.
 \mathcal{R} + PRICEPS ‡ MAR · I · ITALIA C. s.
 Cornavin. \mathcal{M} D. 28; p. gr. 2,50. C^a SM
18. \mathcal{D} + PHILIB' · DVX · SABAVDIE GR C. prec.
 \mathcal{R} + PRICEPS ‡ MAR · I · ITALIA · C. s.
 Cornavin? \mathcal{M} Ladé, Bull. cit., a. V, t. V, n. 1 (la vuole del II Filiberto). C. Lad.

19. \overline{D} + PHILIB° DVX° SABAVDIE° GR C. prec.
 \overline{B} † PRICEPS Z MAR° I° ITALIA C. s.
 Id. M Perrin, Ch. 180; p. gr. 2,54. M. Ch.
20. \overline{D} + PHILIB° DVX° SABAVDIE° G° R C. prec.
 \overline{B} † PRICEPS Z MAR° I° ITALIA C. s.
 Id. M D. 28; p. gr. 2,20 C° e 1,95 C° SM
21. \overline{D} + PHILIB° DVX° SABAVDIE° G° R C. prec.
 \overline{B} + PRICEPS Z MAR° I° ITALIA° C. s.
 Id. M D. 28; p. gr. 2,50. C° SM
22. \overline{D} + PHILIB° DVX° SABAVDIE° G° R° C. prec.
 \overline{B} † PRICEPS Z MAR IN ITALIA° C. s.
 Id. M D. 28; p. gr. 2,42. C° SM
23. \overline{D} + PHILIB° DVX° SABAVDIE° G° R° C. prec.
 \overline{B} + PRICEPS Z MAR° I° ITALIA° C. s.
 Id. M D. 28; p. gr. 2,10. C° SM
24. \overline{D} + PHILIB° DVX° SABAVDIE M x S C. prec.
 \overline{B} + PRICEPS Z MAR° I° ITALIA° C. s.
 ? M Ladé, Bull. cit., a. V, t. V, n. 2. C. LAD.
25. \overline{D} + PHILIB° DVX° SABAVDIE° M° S° C. prec.
 \overline{B} + PRICEPS Z MAR° I° ITALIA° C. s.
 ? M D. 28; p. gr. 2,06. C° SM
26. \overline{D} + PHILIB° DVX° SABAVDIE° B° C. prec.
 \overline{B} † PRICEPS° MAR° I° ITALIA C. s.
 Borgo. M Promis, tav. IX, n. 7. C. ?

PARPAGLIOLE

27. \overline{D} † PHILIBERT° † † D° SABAVDIE Scudo di Savoia in cornice doppia trilobata; c. rig.
 \overline{B} † MARCHIO° † IN° ITALIA° † PRIN° Croce pat. acc. da 4 nodi, in doppia cornice quadrilobata; c. rig.
 M D. 28; p. gr. 1,91. C° SM

28. \mathcal{D} † PHILIBERT † † † \mathcal{D} † SABAVDIE † C. prec.
 \mathcal{B} † MARCHIO † IN † ITALIA † PRINC C. s.
 M D. 28; p. gr. 2,91. C^o SM
29. \mathcal{D} † PHILIBERT † † † \mathcal{D} † SABAVDIE C. prec.
 \mathcal{B} † MARCHIO † IN † ITALIA † PRIN C. s.
 M P. gr. 2,59. BM
- VI, 14. 30. \mathcal{D} † PHILIBERTVS † DVX Fiore a 4 petali trilobati SABAVDIE C. prec.
 \mathcal{B} † MARCHIO † IN † ITALIA † PRINCEPS C. s.
 M D. 28; p. gr. 3,05, 2,38, 2,32 C^o e 2,90 C^o SM
31. \mathcal{D} † PHILIBERTVS † DVX Fiore c. s. SABAVDIE C. prec.
 \mathcal{B} † MARCHIO † IN † ITALIA † PRINCEPS C. prec.
 M MV
32. \mathcal{D} † PHILIBERTVS † DVX Fiore c. s. SABAVD' C. prec.
 \mathcal{B} † MARCHIO † IN † ITALIA † PRINCEPS C. s.
 M U. Rossi, Gazz. Num. A. III, pag. 84, n. 10. MP
33. \mathcal{D} † PHILIBERTVS † DVX Rosa a 5 petali tricuspideali SABAVDIE C. prec.
 \mathcal{B} † MARCHIO † IN † ITALIA † PRINCEPS C. s.
 M D. 28; p. gr. 2,55. C^o SM
34. \mathcal{D} † PHILIBERTVS † DVX † SABAVDIE C. prec.
 \mathcal{B} † MARCHIO † IN † ITALIA † PRINCEPS C. s.
 M Perrin, Ch. 171; p. gr. 2,86. M. Ch.
35. \mathcal{D} † PHILIBERTVS † DVX Fiore a fiocco SABAVDIE C. prec.
 \mathcal{B} † MARCHIO † IN † ITALIA † PRINCEPS C. s.
 M D. 28; p. gr. 2,54. C^o SM
36. \mathcal{D} † PHILIBERTVS † DVX † ? SABAVDIE C. prec.
 \mathcal{B} † MARCHIO † IN † ITALIA † PRINCEPS C. s.
 M Perrin, Ch. 173; p. gr. 2,51. M. Ch.
37. \mathcal{D} † PHILIBERTVS † DVX Sole SABAVDIE C. prec.
 \mathcal{B} † MARCHIO † IN † ITALIA † PRINCEPS C. s.
 M D. 28; p. gr. 2,26. C^o SM

38. **D** + PHILIBERTVS ✕ DVX Segno che pare il davanti di un cavallo SABAVDIE C. prec.
B + MARCHIO ✕ IN ✕ ITALIA ✕ PRINCEPS C. s.
M D. 28; p. gr. 2,30. **C**^s SM

MEZZI GROSSI

39. **D** PHILIB' + DV X + SABAVDIE + Scudo inclinato, elmo cimiero e lambrecchini e c. a cordone ritorto.
B + PRICEPS · MAR · I · ITALIA Croce Mauriziana in doppia cornice quadrilobata, e c. a cord. rit.
R Promis, tav. X, n. 8. **C**. ?
- VI, 15. 40. **D** PHILIB' · DV X · SABAVDIE · C. prec.
B + PRICEPS ≡ MAR IA · C. s.
R D. 22; p. gr. 1,40. **C**^s SM.

PICCOLI BIANCHI O MEZZE PARPAGLIOLE

41. **D** ✕ PHILIBERT ✕ ✕ ✕ D' ✕ SABAVDIE Scudo di Savoia in cornice doppia trilobata, e c. rig.
B ✕ MARCHIO ✕ IN ITALIA ✕ PRIN Croce pat. con nodi nel 2° e 3° cantone in cornice quadrilobata doppia, e c. rig.
M Perrin, Ch. 174; p. gr. 1,03. **M**. Ch.
42. **D** ✕ PHILIBERT ✕ ✕ ✕ D' ✕ SABAVDIE C. prec.
B ✕ MARC N ✕ ITALIA ✕ PRIN' C. s. nodi nel 2° e 3° cantone.
M D. 22; p. gr. 0,96. **C**^s SM
43. **D** ✕ PHILIBT' ✕ DVX Fiore a fiocco SABAVDI C. prec.
B ✕ MARCHIO ✕ IN ✕ ITALIA C. s. lacci nel 2° e 3° cantone.
M D. 22; p. gr. 0,86. **C**^s SM
- VI, 16. 44. **D** ✕ PHILIBT' ✕ DVX Fiore c. s. SABAVDI C. prec.
B ✕ MARCHIO ✕ IN ✕ ITALIA C. s. lacci nel 1° e 4° cantone.
M D. 22; p. gr. 1,13. **C**^s SM

45. \mathcal{D} + PHILIBERTVS \times DVX Fiore a 4 petali SABAVD' C. prec.
 \mathcal{B} + MARCHIO \times IN \times ITALIA \times PRIN C. s. lacci nel 1° e 4° cantone.
 M Perrin, Ch. 175; p. gr. 1,32. M. Ch.
46. \mathcal{D} \mp PHILIBERTVS \times DVX Fiore a 4 petali trilobati SABAVD' C. prec.
 \mathcal{B} \mp MARCHIO \times IN \times ITALIA \times PRINCE C. s.
 M U. Rossi, Gazz. Num., a. III, pag. 84, n. 10. MP

QUARTI

47. \mathcal{D} + PHILI · B'TVS ° DVX Fra 4 rette FERT gotico minuscolo, e c. perl.
 \mathcal{B} + IN TE ° DONE ° CONFIDO ° B Croce Mauriziana.
 Borgo. M Perrin, Ch. 182; p. gr. 1,00. M. Ch.
- VI, 17. 48. \mathcal{D} + \mp PHILIB'TVS ° DVX ° SABAV Fra 4 rette FERT e c. cord. rit.
 \mathcal{B} + A ° DO ° FACTVD ° EST ° ISTVD ° Croce Mauriziana; c. cord. rit.
 M D. 20; p. gr. 0,79. C² SM

FORTI (con P al B)

49. \mathcal{D} + PHILIB · DVX · SABAVD · B · Scudo tra 4 anellini; c. perl.
 \mathcal{B} + PRICEPS Ξ MAR · I · ITALIA Gran P gotico e c. perl.
 Borgo. M Perrin, Ch. 176; p. gr. 0,90. M. Ch.
50. \mathcal{D} \mp PHILIB' · DVX · SABAVDIE · B C. prec.
 \mathcal{B} \mp PRICEPS · Ξ · MAR · I · ITALIA C. s. P
 Borgo. M D. 20; p. gr. 0,97. C² SM
51. \mathcal{D} + PHILIB' + DVX ° SABAVD · B + C. prec.
 \mathcal{B} + PRICEPS ° Ξ MAR ° I ° ITALIA · Gran P c. prec.
 Id. M P. gr. 0,89. NF n. 2534^a.
52. \mathcal{D} + PHILIB · DVX · SABAV · P · C C. prec.
 \mathcal{B} + PRICEPS Ξ MAR · T · ITALIA C. s. P
 Chambéry. M Perrin, Ch. 179; p. gr. 0,87. M. Ch.

53. \mathcal{D} + PHILIB · DVX · SABAVD ° P ° C C. prec.
 \mathcal{B} + PRICEPS Ξ MAR · I · ITALIA C. s. P
 Chambéry. M Perrin, Ch. 178; p. gr. 0,84. M. Ch.
- VI, 18. 54. \mathcal{D} † PHILIB · DVX · SABAVD · GH C. prec.
 \mathcal{B} † PRICEPS Ξ MAR · I · ITALIA C. s. P
 ? M D. 20; p. gr. 0,81. C² SM

FORTI (con P al \mathcal{D})

55. \mathcal{D} † HILIBERTVS ‡ DVX Gran P in c. perl.
 \mathcal{B} + SABAVDIE Rosa a 4 petali trilobati ET Scudo di Savoia in 3 anellini, e
 c. perl.
 M D. 20; p. gr. 0,92. C² SM
56. \mathcal{D} + PHILIB Gran P e c. perl.
 \mathcal{B} + SABAVDIE Scudo di Savoia tra 4 globetti, e c. perl.
 M Promis, tav. IX, n. 3. C. ?

BIANCHETTI

- VI, 19. 57. \mathcal{D} + PHILIB ° DVX ° Scudo in c. perl.
 \mathcal{B} + SABAVDIE ° ET ° P Croce pat. ad estremità scavate; c. perl.
 M Promis, tav. IX, n. 4; d. 19. C. ?
58. \mathcal{D} + PHILIB ° DVX ° G ° B ° C. prec.
 \mathcal{B} Tutto c. prec.
 Cornavin. M C. PAP.
59. \mathcal{D} + PHILIB ° DVX ° G ° R ° Scudo in c. perl.
 \mathcal{B} + SABAVDIE ° ET ° P Croce ad estremità incavate.
 M Brit. M.

ID. (di tipo variato)

60. \mathcal{D} † PHILIB ° DVX ° G ° B Scudo c. s.
 \mathcal{B} † SABAVDIE · ET · P Croce fiorata cantonata da punti al 1° e 4° cantone;
 c. perl.
 Cornavin. M Perrin, Ann. 89; p. gr. 1,02. M. An.

61. \mathcal{D} † PHILIB' × DV ° G · G · C. prec.
 \mathcal{B} † SABAVDIE · ET · P C. s.
 Id. M Perrin, Ann. 88; p. gr. 0,95. M. An.
62. \mathcal{D} † PHILIB'TVS × DVS ° S ° B ° D · G · G C. prec.
 \mathcal{B} † SABAVDIE ° ET ° P C. prec.
 Id. M Perrin, Ch. 183; p. gr. 0,95. M. Ch.

BIANCHETTI (di altro tipo)

- T. XLII, 14. 63. \mathcal{D} † PHILIB · DVX · P · C · Scudo Sabauda in cornice quadrilobata, e c. perl.
 \mathcal{B} † SABAVDIE ° ETC Croce con ? crocette; c. perl. (le crocette sembrano 2 sole, nel 1° e 4° cantone).
 Chambéry. M D. 18; p. gr. 0,86. C. PAP.

OBOLI

64. \mathcal{D} † PHILIBERT ° † ° D · Scudo a losanga.
 \mathcal{B} † SABAVDIE Croce Mauriziana.
 M Sepilli, pag. 17, tav. n. 5. C. ?
65. \mathcal{D} † PHILIBERT ° D' C. prec.
 \mathcal{B} † SABAVDIE C. s.
 M D. 14; p. gr. 0,51. C² SM
66. \mathcal{D} † PHIBERT C. prec.
 \mathcal{B} Tutto c. prec.
 M C. PAP.
67. \mathcal{D} † PHILIBERTV .. D .. C. prec.
 \mathcal{B} † SABAVDIE C. s. e c. rig.
 M Cerrato, Bull. N., a. 1904, pag. 130; d. 14; p. gr. 0,49. C. CERRATO
68. \mathcal{D} † PHILIBERT † † D † C. prec.
 \mathcal{B} † SABAVDIE C. s.
 M P. gr. 0,30. MBP

CARLO I DUCA DI SAVOIA V

Nato nel 1468 dal Duca Amedeo IX e da Iolanda di Francia. Succede al fratello Filiberto nel 1482, sotto tutela del Re Ludovico XI. Nel 1485 sposa Bianca di Monferrato. Nel 1487, per cessione di Carlotta di Lusignano, moglie allo zio Luigi, assume titolo, per sè e per i discendenti, di Re di Cipro, Gerusalemme e Armenia. Muore nel 1490. Gli succede il figlio Carlo Giov. Amedeo, sotto tutela della madre.

Zecche: Borgo, Chambéry, Cornavin, Torino.

DUCATI D'ORO

1. $\text{D} \text{ KAROLVS} + \text{D} \text{ VX} + \text{SABA} \text{ V} \text{ D} + \text{B}$ Il Duca armato a cavallo a d. colla spada alzata; c. lin.
 $\text{R} \text{ MARCH IO IN ITALIA PRINC'}$ Scudo, cimiero e lambrecchini tra FE RT in cornice doppia di 4 archi e 4 angoli, e c. lin.
 Borgo. O D. 25; p. gr. 3,43. C³ SM
2. $\text{D} \text{ KAROLVS} + \text{DVX} + \text{SABA} \text{ V} \text{ D} + \text{PC}$ C. prec.
 $\text{R} \text{ MARCH IO} + \text{IN ITALIA PRINC'}$ C. prec. FE RT
 Chambéry. O D. 25; p. gr. 3,39. C³ SM
3. $\text{D} \text{ KAROLVS} + \text{DV} \text{ X} + \text{SABAV} \text{ D} + \text{P} + \text{C}$ C. prec.
 $\text{R} \text{ MARCH IO} \times \text{IN} \times \text{ITALIA PRIN}$ C. s. FE RT
 Id. O Duval et Frölich. MV
4. $\text{D} \text{ KAROLVS} + \text{DV} \text{ X} + \text{SABAV} \text{ D} + \text{P} + \text{C}$ C. prec.
 $\text{R} \text{ MARCH IO} \times \text{IN} + \text{ITALIA PRIN}$ C. prec. FE RT
 Id. P. gr. 3,50. BM
5. $\text{D} \text{ KAROLVS} + \text{DV} \text{ X} + \text{SABAV} \text{ D} + \text{P} + \text{C}$ C. prec.
 $\text{R} \text{ MARCH IO} \ddagger \text{IN} \ddagger \text{ITALIA PRIN} \ddagger$ C. s. FE RT
 Id. O Promis, tav. X, n. 1. C. ?

6. **D** KAROLVS + DV X + SABAV D → P + C C. prec.
B MARCH IO × IN + ITALIA PRIN C. prec. FE RT
 O P. gr. 2,64. NF n. 2534^{aa}
7. **D** KAROLVS + DV X + SABA V D + GG C. prec.
B MARC HIO × IN ITALIA PRIN C. prec. FE RT
 Cornavin. O P. gr. 3,49. C¹ SM
8. **D** KAROLVS + DV X + SABAV D + G + G + C. prec.
B MARCH IO + IN ITALIA PRINC' C. s. FE RT C. prec. ma lo scudo
 leggermente inclinato.
 Id. O D. 25; p. gr. 3,46. C² SM
9. **D** KAROLVS + DV X + SABA V D + GG + + C. prec.
B MARC HIO + IN ITALIA PRIN C. s. FE RT
 Id. O Ladé, R. S. 1896, n. 149; p. gr. 3,50. C¹ C. LAD.
10. **D** KAROLVS + D VX + SABA VD + GG + C. prec.
B MARCH IO + IN ITALIA PRINC' C. s. FE RT
 Id. O D. 25; p. gr. 3,50. C² SM
- VI, 20. 11. **D** KAROLVS + DV X + SAB AV D + GG + C. prec.
B MARCH IO + IN ITALIA PRINC' C. prec. FE RT
 Id. O D. 25; p. gr. 3,45. C² SM
12. **D** KAROLVS + D VX + SABA V D + R C. prec.
B MARCH IO IN ITALIA PRINC' C. s. FE RT
 ? O C. PAP.

DUCATI D'ORO (col busto)

13. **D** † KAROLVS + DVX + SABAVDIE + PC Semibusto in corazza e con berretto
 a d.; c. lin.
B SIT + NOMEN + DOMINI + BENEDITVM + Scudo inclinato con elmo cimiero
 e lambrecchini, tra 2 lacci; c. lin.
 Chambéry. O D. 23; p. gr. 3,46. C² SM
14. **D** † KAROLVS + DVX + SABAVDIE + ET + C. prec.
B SIT + NOMEN + DOMINI + BENEDICTV' C. s.
 Cornavin? O D. 24. Promis, tav. XI, n. 18. C. ?

15. \overline{D} † KAROLVS + DVX + SABAVDIE + CT + C. prec.; sopra, un punto.
 \overline{B} † SIT + NOMEN + DOMINI + BENEDITV C. prec.
 Torino. O Ladé, R. S. 1896; p. gr. 3,44. C¹ C. LAD.
16. \overline{D} + KAROLVS + DVX + SABAVDIE + CT + C. prec. e punto sopra.
 \overline{B} † SIT + NOMEN + DOMINI + BENEDITV C. prec.
 Id. O D. 22; p. gr. 3,44. C³ SM
- VI 21. 17. \overline{D} * KAROLVS + DVX + SABAVDIE + CT + C. prec.
 \overline{B} SIT + NOMEN + DOMINI + BENEDITV + C. prec. ma senza i lacci.
 Id. O D. 23; p. gr. 3,46. C¹ SM
18. \overline{D} + KAROLVS + DVX + SABAVDIE + MA' + CT C. prec.
 \overline{B} SIT + NOMEN + DOMINI + BENEDITV + C. prec.
 Id. O D. 22; p. gr. 3,44. C³ SM

DUCATI D'ORO (d'altro tipo)

- T. VII, 1. 19. \overline{D} † KAROLVS + DVX + SABAVDIE + PRINC' + M + Busto con berretto c. prec.;
 c. perl.
 \overline{B} * DNS + MICHI + ADIVTOR + Z + EGO + DESPICIA' Scudo tra FE RT e,
 sopra, laccio in cornice perlata quadrilobata; c. perl.
 ? O D. 23; p. gr. 3,48. C³ SM
20. \overline{D} † KAROLVS + DVX + SABAVDIE + PRINC' + M + C. prec.
 \overline{B} † DNS + MICHI + ADIVTOR + Z + COG + DESPICIE C. prec. FE RT
 ? O Ladé, R. S. 1896, n. 133; p. gr. 3,46. C. LAD.
21. \overline{D} † KAROLVS + DVX + SABAVDIE + PRINC' + M + C. prec.
 \overline{B} † DNS + CONLI + ADIVTOI + Z + GOV + DESPICIA C. s.
 ? Promis, tav. X, n. 7. C. ?

TESTONI

22. \overline{D} † KAROLVS + DVX + SABAVDIE + MAR + B + Busto corazzato, con berretto,
 spada impugnata nella d., la punta contro il c. rig. e dietro la testa.
 \overline{B} * XPS + VINCIT + XPS + REGNAT + XPS + INPERA + Scudo tra FE RT
 gotico minuscolo; sopra, nodo; cornice perlata quadrilobata; c. rig.
 Borgo. R D. 30; p. gr. 9,35. C³ SM

23. \overline{D} † KAROLVS + D + SABAVDIE + MAR + I + ITV + P + C C. prec.; c. ritorto.
 \overline{B} † XPS + VINCIT + XPS + REGNAT + XPS + INPER C. prec. FE RT
 Chambéry. \overline{AR} D. 30; p. gr. 8,65. C^a SM
24. \overline{D} † KAROLVS + D + SABAVDIE + MAR + I + ITA + GG C. prec.
 \overline{B} † XPS + VINCIT + XPS + REGNAT + XPS + INPER C. s. FE RT
 Cornavin. \overline{AR} D. 30; p. gr. 9,46, 9,53, 9,55. C^a SM
25. \overline{D} Tutto c. prec.
 \overline{B} † XPS + VINCIT + XPS + REGNAT + XPS + INPER C. prec.
 Id. \overline{AR} MV
26. \overline{D} * KAROLVS + D + SABAVDIE + MAR + I + IT + GG C. prec.
 \overline{B} XPS + VINCIT + XPS + REGNAT + XPS + INP C. prec.
 Id. \overline{AR} Brit. M.
27. \overline{D} † KAROLVS + D + SABAVDIE + MAR + I + ITA + GG C. prec.
 \overline{B} † XPS + VINCIT + XPS + REGNAT + XPS + INEPR C. s. FE RT
 Id. \overline{AR} D. 30; p. gr. 8,95. C^a SM
28. \overline{D} † KAROLVS + D + SABAVDIE + MAR + I + ITAGG C. prec.
 \overline{B} † XPS + VINCIT + XPS + REGNAT + XPS + INPER C. s. FE RT
 Id. \overline{AR} P. gr. 8,59. C^a SM
29. \overline{D} † KAROLV2 + D + 2ABADIE + MAR + I + ITA + GG + C. prec.
 \overline{B} † XP2 + VINCIT + XP2 + REGNAT + XP2 + IMPR C. s. FE RT
 Id. \overline{AR} P. gr. 8,78. C^a SM
30. \overline{D} † KAROLVS + D + SABAVDIE + MAR + I + ITA + G + G + C. prec.
 \overline{B} † XPS + VINCIT + XPS + REGNAT + XPS + IMPER C. s. FE RT
 Id. \overline{AR} D. 30; p. gr. 9,59. C^a SM
31. \overline{D} * KAROLVS + D + SABAVDIE + MR + I + ITA + G + G + C. prec.
 \overline{B} * XPS + VINCIT + XPS + REGNAT + XPS + INPER + C. prec. FE RT
 Id. \overline{AR} P. gr. 9,60. NF n. 2535.
32. \overline{D} † KAROLVS + D + SABAVDIE + MAR + I + ITA + GG C. prec. ma la spada
 traversa sul berretto.
 \overline{B} † XPS + VINCIT + XPS + REGNAT + XPS + INPER C. prec. FE RT
 Id. \overline{AR} D. 30; p. gr. 9,60. C^a SM

- VII, 2.
33. \overline{D} $\text{✠} \text{ } \overline{\circ}$ KAROLVS + D SABAVDIE + MAR + I + ITA + GG C. prec.
 \overline{B} ✠ XPS + VINCIT + XPS + REGNAT + XPS + INPER C. s. FE RT
 Id. \overline{R} D. 30; p. gr. 9,59 e 9,58. C² SM
34. \overline{D} $\text{✠} \text{ } \overline{\circ}$ KAROLVS + D + SABAVDIE + MAR + I + ITA + GG C. prec.
 \overline{B} Tutto c. prec.
 Id. \overline{R} P. gr. 9,35. Erm. Imp. e C. MARCHISIO
35. \overline{D} ✠ KAROLVS + D + SABAVDIE + MAR + I + ITA + G + G C. prec. ma la spada non tocca il berretto.
 \overline{B} ✠ XPS + VINCIT + XPS + REGNAT + XPS + INPER + C. prec. FE RT e laccio sopra.
 Id. \overline{R} P. gr. 9,27. C² SM
36. \overline{D} ✠ KAROLVS + D + SABAVDIE + MAR + ITV + GG + C. prec.
 \overline{B} ✠ XPS + VINCIT + XPS + REGNAT + XPS + INPER + C. s. FERT
 Id. \overline{R} Ladé, R. 1896, n. 151; p. gr. 9,38. C² C. LAD.
37. \overline{D} ✠ KAROLVS + D + SABAVDIE + MAR + I + ITA + G G C. prec. ma la spada è dietro al berretto e non lo tocca.
 \overline{B} ✠ XPS + VINCIT + XPS + REGNAT + XPS + INPER C. s. FE RT
 Id. \overline{R} Perrin, Ch. 203; p. gr. 9,24. M. Ch.
38. \overline{D} ✠ KAROLVS + D + SABAVDIE + MAR + I + ITA + G G C. prec.
 \overline{B} ✠ XPS + VINCIT + XPS + REGNAT + XPS + INPER C. s. FE RT
 Id. \overline{R} Perrin, Ch. 204; p. gr. 9,24. M. Ch.
39. \overline{D} ✠ KAROLVS + D + SABAVDIE + MAR + I + ITA + G + G C. prec.
 \overline{B} ✠ XPS + VINCIT + XPS + REGNAT + XPS + INPER + C. s. FE RT
 Id. \overline{R} P. gr. 9,55. BM
40. \overline{D} ✠ KAROLVS + D + SABAVDIE + MAR + I + ITA + GG C. prec.
 \overline{B} ✠ XPS + VINCIT + XPS + REGNAT + XPS + INPER C. s. FE RT
 Id. \overline{R} P. gr. 9,44. C² SM
41. \overline{D} ✠ KAROLVS + D + SABAVDIE + MAR + I + ITA + GG C. prec.
 \overline{B} ✠ XPS + VINCIT + XPS + REGNAT + XPS + INPER C. s. FE RT
 Id. \overline{R} P. gr. 8,72. C² SM
42. \overline{D} ✠ KAROLVS + D + SABAVDIE + MAR + I + ITALIA + M + C. prec.
 \overline{B} ✠ XPS + VINCIT + XPS + REGNAT + XPS + INP C. s. FE RT
 ? \overline{R} D. 30; p. gr. 9,44. C² SM

43. \overline{D} † KAROLVS + DVX + SABAVDIE + MAR + I + IT C. prec.
 \overline{B} † XPS + VINCIT + XPS + REGNAT + XPS + INP C. s. FE RT
 ? \overline{AR} P. gr. 9,51. C^a SM
44. \overline{D} * KAROLVS + DVX + SABAVDIE + MAR + I + IT + C. prec.
 \overline{B} * XPS + VINCIT × XPS REGNAT + XPS + INPE C. s. FE RT
 ? \overline{AR} P. gr. 9,44. Cⁱ C. MARCHISIO e 9,54 C^a SM
45. \overline{D} * KAROLVS + DVX + SABAVDIE + MAR + I + IT + C. prec.
 \overline{B} * XPS + VINCIT + XPS + REGNAT + XPS + INPE C. s. FE RT
 ? \overline{AR} P. gr. 9,54. C^a SM

MEZZI TESTONI (col busto del Duca)

46. \overline{D} † KAROLVS + DVX + SABAVDIE † G † G Busto corazzato con berretto a d.;
 c. ritorto.
 \overline{B} XPS + RES + VENIT IN + PACE + DEV † † C. s. Scudo inclinato, con elmo
 cimiero e lambrecchini, tra due lacci in palo; c. lin.
 Cornavin. \overline{AR} D. 28; p. gr. 4,27. C^a SM
47. \overline{D} † KAROLVS + DVX + SABAVDIE † G † G † C. prec.
 \overline{B} XPS + RES + VEN IT + IN + PACE + DEV † † C. s.
 Id. \overline{AR} D. 29; p. gr. 4,54. C^a SM
48. \overline{D} † KAROLVS + DVX † SABAVDIE † G † G † C. prec.
 \overline{B} XPS + RES + VEN IT + IN + PACE + DEV † † C. s.
 Id. \overline{AR} Promis, tav. XI, n. 14. C. ?
49. \overline{D} * KAROLVS + DVX + SABAVDIE † G † G † C. prec.
 \overline{B} XPS + RES + VENI T + IN + PACE † † C. prec.
 Id. \overline{AR} P. gr. 4,43. NF n. 2537.
- VII, 3. 50. \overline{D} † KAROLVS + DVX + SABAVDIE † G † G † C. prec.
 \overline{B} XPS + RES + VENIT + IN + PACE + DEV † † C. prec.
 Id. \overline{AR} D. 29; p. gr. 4,62. C^a SM
51. \overline{D} * KAROLVS + DVX + SABAVDIE † G † G † C. prec.
 \overline{B} XPS + RES + VENIT + IN + PACE + DEV † † C. s.
 Id. \overline{AR} P. gr. 3,98. Cⁱ C. MARCHISIO

52. **D** † KAROLVS + DVX + SABAVDIE † † G † † G † † C. prec.
B XPS + RES + VENIT + IN + PACE + DEV † † C. s. ma scudo meno inclinato.
 Id. **R** D. 29; p. gr. 4,75. C^s SM
53. **D** + KAROLVS + DVX + SABAVDIE † † G † † G † † C. prec.
B XPS + RES + VNIT + IN + PACE + DEV † † C. s.
 Id. **R** Ladé, R. S. 1896, n. 152; p. gr. 4,42. C. LAD.

MEZZI TESTONI (col Duca a cavallo)

54. **D** KARO + D VX + S ABAVD' + P + C + Il duca in armatura a cavallo a d.
 colla spada impugnata colla d.; c. lin.
B XPS + RES + VEN IT + IN + PACE + DEV † † Scudo inclinato con elmo cimiero
 e lambrecchini, tra 2 lacci in palo; c. lin.
 Chambéry. **R** Promis, tav. XI, n. 9. C. ?
55. **D** KARO ° D VXS ABAVD G G C. prec.
B XPS ° RES ° VENIT ° IN ° PACE ° DEV C. s.
 Cornavin. **R** Perrin, Ch. 205; p. gr. 4,57. M. Ch.
- VII, 4. 56. **D** KARO + D VX + S ABAVD + GG C. prec.
B XPS + RES + VENIT + IN + PACE + DEV † † C. s.
 Id. **R** D. 28; p. gr. 4,74. C^s SM
57. **D** Tutto c. prec.
B XPS + RES + VENI + IN + PACE + DEV' + C. prec.
 Id. **R** P. gr. 4,25 MBP
58. **D** KARO L + DVX · SABAV' + CT C. prec.
B + XPS + RES + VENIT + + IN + PACE + DEVS + C. s.
 Torino. **R** D. 27; p. gr. 3,90. C^s SM
59. **D** KAR O L † † DVX SABAV' + CT C. prec.
B + XPS + RES + VENIT + + IN + PACE + DEV + C. s.
 Id. **R** D. 27; p. gr. 4,19 e 4,67. C^s SM

GROSSI

- VII, 5. 60. **D** CAROLVS * G * DVX * SABAVD * * Il Duca in lunga veste stretta ai fianchi, con spada nella d. FE RT in gotico minuscolo; c. perl.
B MARCHIO * IN * ITALIA * PRINCEPS Scudo con elmo cimiero e lambrecchini; sopra, un laccio in palo; c. perl.
 Cornavin. **R** D. 27; p. gr. 2,11. C³ SM

PAPAGLIOLE (il tipo è quello dei grossi)

61. **D** † KAROLVS · DVX · SABAVD · B · A · Scudo tra 2 nodi in c. ritorto.
B † PRICEPS · MAR · I · ITALIA Croce Mauriziana in doppia cornice quadrilobata, e c. ritorto.
 Borgo. **M** Promis, Suppl. tav. II, n. 15 (la vuole di Aosta che non lavorava). C. ?
- VII, 6. 62. **D** † KAROLVS · DVX · SABAVD · B · A · C. prec.
B † PRICEPS ≡ MAR · I · ITALIA C. prec.
 Id. **M** D. 27; p. gr. 2,28. C³ SM
63. **D** † KAROLVS · DVX · SABAVD · B · A · C. prec.
B Tutto c. prec.
 Id. **M** C. PAP.
64. **D** † KAROLVS · D · SABAV · G · T · C. prec.
B † PRICEPS ≡ MAR · I · ITALIA C. s.
 Cornavin. **M** D. 27; p. gr. 2,49. C³ SM
65. **D** † PRICEPS ≡ MAR · I · ITALIA · C. prec.
B † PRICEPS ≡ MAR · I · ITALIA · C. s.
 ? **M** Papadopoli, R. It. N. 1896, pag. 335. C. PAP.

ID. (di altro tipo)

- VII, 7. 66. **D** † KAROLVS + DVX + SABAVD + B + Scudo in cornice doppia trilobata; c. ritorto.
B † MARCHIO + IN + ITALIA + PRINCEPS Croce pat. acc. da 4 nodi in doppia cornice quadrilobata; c. ritorto.
 Borgo. **M** D. 27; p. gr. 2,12, 2,13, 1,89, 1,75. C² C³ SM

67. **D** † KAROLVS + DVX + SABAVD + B + C. prec.
B † MARCHIO + IN + ITALIA + PRINCEPS C. s.
 Id. **M** Ladé, R. S. 1896, pag. 137; p. gr. 2,08 e 1,93. **C. LAD.**
68. **D** † KAROLVS + DVX + SABAVD + B + C. prec.
D Tutto c. s.
 Id. **M** P. gr. 1,90. **C²** C. MARCHISIO
69. **D** † KAROLVS ° DVX ° SABAVDI ° C. prec.
B † MARCHIO ° IN ° ITALIA ° PR ° B C. s.
 Id. **M** Perrin, Ch. 186; p. gr. 1,35. **M. Ch.**
70. **D** † KAROLVS + DVX + SABAVD + P + C C. prec.
B † MARCHIO + IN + ITALIA + PRINCEPS C. s.
 Chambéry. **M** D. 27; p. gr. 1,98. **C³** SM
71. **D** † KAROLVS ° DVX ° SABAVD ° GG ° C. prec.
B † MARCHIO ° IN ° ITALIA ° PRINCEPS C. s.
 Cornavin. **M** Perrin, Ch. 185; p. gr. 2,17. **M. Ch.**
72. **D** † KAROLVS + DVX + SABAVD + G + G C. prec.
B † MARCHIO + IN + ITALIA + PRINCEPS C. s.
 Id. **M** D. 26; p. gr. 2,32. **C³** SM
73. **D** † KAROLVS + DVX + SABAVD + G + G + C. prec.
B MARCHIO + IN + ITALIA + PRINCEPS C. s.
 Id. **M** Ladé, R. S. 1896, n. 153; p. gr. 2,33. **C¹** C. LAD.
74. **D** † KAROLVS + DVX + SABAVDIE + CT C. prec.
B † MARCHIO + IN + ITALIA + PRINC' C. s.
 Torino. **M** D. 27; p. gr. 2,25. **C³** SM
75. **D** † KAROLVS + DVX + SABAVDIE + CT C. prec.
B † MARCHIO + IN + ITALIA + PRINC' C. s.
 Id. **M** Ladé, R. S. 1896, n. 154; p. gr. 1,95. **C³** C. LAD.
76. **D** † KAROLVS + DVX + SABAVDIE + CT C. prec.
B † MARCHIO + IN + ITALIA + PRINC' + C. s.
 Id. **M** Ladé, R. S. 1896, n. 155; p. gr. 2,03. **C¹** C. LAD.

77. **D** † KAROLVS + DVX + SABAVDIE + CT C. prec.
B † MARCHIO + IN + ITALIA + PRIN' C. s.
 Id. **M** P. gr. 2,05. **BM**
78. **D** † KAROLVS † DVX † SABAVDIE + T + C. prec.
B † MARCHIO † IN † ITALIA † PRINC C. s.
 Id. **M** D. 27; p. gr. 2,22. **C^s SM**
79. **D** † KAROLVS † DVX † SABAVDIE † T C. prec.
B † MARCHIO † IN † ITALIA † PR C. s.
 Id. **U. Rossi, Gazz. Num., a. III, pag. 85, n. 11. M. P.**
80. **D** + KAROLVS · I · DVX · SABAVDIE C. prec. ma sullo scudo punto triangolare.
B + MARCHION · IN · ITALIA · C · R C. s.
 ? **M** Perrin, Ch. 187; p. gr. 1,50. **M. Ch.**
81. **D** * KAROLVS + DVX + SABAVDIE + M C. prec.
B * MARCHIO + IN + ITALIA + PRINC' C. s.
 ? **M** P. gr. 2,15. **NF 2538^a**
82. **D** † KAROLVS † DVX † SABAVDIE + M + C. prec.
B † MARCHIO † IN † ITALIA † PRIN C. s.
 ? **M. C. PAP.**
83. **D** † KAROLVS + DVX + SABAVDIE + IN (?) C. prec.
B † MARC A + PRINC P +
 ? **M C. PAP.**

MEZZI GROSSI

- VII, 8. 84. **D** KAROL + D + G + D + S + M + I + IT ... P + Scudo con elmo e cimiero di fronte fra le ali † c. perl.
B SIT + NOMEN + DI + BENEDI ... V Il Duca con spada nella d., di fronte; D S
 ? **AR** Papadopoli, R. It. N., 1896, p. 333. **C. PAP.**

ID. (d'altro tipo)

85. **D** CAROLVS DVX + S + B + D Scudo di Savoia dritto con elmo cimiero e lam-
 brecchini; c. ritorto.
B † PRINCEPS IN * ITALIA Croce Mauriziana in doppia cornice quadrilo-
 bata con trifogli alle punte; c. ritorto.
 Borgo. **M** Promis, t. X, 2. **C. ?**

86. **D** CAROLVS B DVX * S * B * D C. prec.
B † PRINCEPS * IN * ITALIA C. s.
 Id. **M** Ladé, R. S. 1896, n. 140; p. gr. 1,18. **C**^a C. LAD.
87. **D** CAROLVS B * DVX * S * B * D C. prec.
B Tutto c. prec.
 Id. **M** P. gr. 0,82. **MBP**
88. **D** CAROLVS * B * DVX * S * B * D C. prec.
B † PRINCEPS * IN * ITALIA * C. s.
 Id. **M** D. 22; p. gr. 1,11. **C**^a SM
89. **D** CAROLVS + B DVX * S * B * D C. prec.
B † PRINCEPS * IN * ITALIA C. s.
 Id. **M** D. 22; p. gr. 1,17. **C**^a SM
- VII, 9. 90. **D** CAROLVS * B * * DVX * S * B * D C. prec.
B + PRINCEPS * IN * ITALIA C. s.
 Id. **M** D. 23; p. gr. 1,13. **C**^a SM
91. **D** CAROLVS * G * DVX * B * D C. prec.
B + PRINCEPS * IN * ITALIA * C. s.
 Cornavin? **M** P. gr. 0,98. **C**^a C. MARCHISIO
92. **D** KAROLVS + + T + DVX + SABE' C. prec.
B + PRINCEPS + IN + ITALIA C. s.
 Torino (falso dell'epoca). Ladé, R. S. 1896, n. 139. **C**. LAD.
93. **D** KAROLV ∪ T D + SABAV ∪ C. prec.
B † PRINCEPS + IN + ITALIA + C. prec.
 Id. **M** C. PAP.
94. **D** KAROLVS + D + SABAV C. prec.
B * PRINCEPS + IN + ITALIA + C. prec.
 ? **M** P. gr. 1,10. **C**^a SM

PICCOLI BIANCHI

- VII, 10. 95. **D** † KAROLVS + DVX + SABAVD + P + C Scudo in doppia cornice trilobata, e
 c. ritorto.
B † PRINCEPS + IN + ITALIA Croce pat. in cornice doppia quadriloba, con nodo
 nel 1° e 4° cantone; c. ritorto.
 Chambéry. **M** D. 22; p. gr. 0,98. **C**^a SM

96. \mathcal{D} † KAROLVS T + C. prec.
 \mathcal{B} † MARCHIO + IN + ITALIA + PRIN + C. prec., ma i nodi nel 2° e 3° cantone.
 Torino. M D. 22; p. gr. 1,23. C³ SM

QUARTI

97. \mathcal{D} † KAROLVS ◦ DVX ◦ SABAVD ◦ B Fra 2 parallele doppie FERT gotico minuscolo, e c. ritorto.
 \mathcal{B} † PRINCEPS ◦ IN ◦ ITALIA Croce Mauriziana in c. rit.
 Borgo. M D. 20; p. gr. 0,95. C³ SM
98. \mathcal{D} † KAROLVS ◦ DVX ◦ SABAVD ◦ B C. prec. FERT
 \mathcal{B} † PRINCEPS † IN † ITALIA C. s.
 Id. M Perrin, Ch. 189; p. gr. 0,74. M. Ch.
99. \mathcal{D} † KAROLVS ◦ DVX ◦ SABAVD † PC C. prec. FERT
 \mathcal{B} † PRINCEPS ◦ IN ◦ ITALIA C. s.
 Chambéry. M D. 20; p. gr. 0,97. C³ SM
100. \mathcal{D} † CAROLVS ◦ DVX ◦ SABAVD ◦ PC C. prec. FERT
 \mathcal{B} † PRINCEPS ◦ IN + ITALIA C. prec. ma punto nel 2° angolo.
 Id. M P. gr. 0,94. C³ C. MARCHISIO
- VII, 11. 101. \mathcal{D} † KAROLVS ◦ DVS ◦ SABAVD ◦ PC C. prec. FERT
 \mathcal{B} † PRINCEPS ◦ IN ◦ ITALIA C. s. ma senza punto.
 Id. M D. 20; p. gr. 0,88. C³ SM
102. \mathcal{D} † KAROLS ◦ DVX ◦ SABAVD ◦ PC C. prec. FERT
 \mathcal{B} † PRINCEP ◦ IN ◦ ITALIA ◦ C. s.
 Id. M Ladé, R. S. 1896, n. 158; p. gr. 1,34. C¹ C. LAD.
103. \mathcal{D} † KAROLVS ◦ DVX ◦ SABAVD G C. prec.
 \mathcal{B} † PRINCEPS ◦ IN ◦ ITALIA C. s.
 Cornavin. M P. gr. 0,99. C³ C. MARCHISIO
104. \mathcal{D} † KAROLVS ◦ DVX ◦ SABAVD ◦ GG C. prec. FERT
 \mathcal{B} † PRINCEPS ◦ IN ◦ ITALIA C. s.
 Id. M P. gr. 1,09. C³ SM

105. \overline{D} † KAROVS ◦ DVX ◦ SABAVD ◦ GG C. s. FERT
 \overline{B} † PRINCEPS ◦ IN ◦ ITALIA C. s.
 Id. M Ladé, R. S. 1896, n. 157; p. gr. 1,02. C¹ C. Lad.

QUARTI (con 2 nodi d'amore)

106. \overline{D} † CAROLVS * B * DVX * SABAVD C. prec. FERT ma 2 lacci, 1 sopra e
 1 sotto.
 \overline{B} † PRINCEPS * IN * ITALIA C. prec.
 Borgo. M Ladé, R. S. 1896, n. 143; p. gr. 1,00. C² C. Lad.
107. \overline{D} † CAROLVS * C * DVX * SABAVD * C. prec.
 \overline{B} † PRINCEPS * IN * ITALIA C. prec.
 Chambéry. M MV
108. \overline{D} † KAROLVS · DVX · SABAVD · GG C. prec. FERT
 \overline{B} † PRINCEPS · IN · ITALIA C. s.
 Cornavin. M Perrin, Ch. 207; p. gr. 0,78. M. Ch.
109. \overline{D} † KAROLVS * DVX * SABAVD * GG C. prec. FERT
 \overline{B} † PRINCEPS * IN * ITALIA C. s.
 Id. M D. 20; p. gr. 0,97. C² SM
110. \overline{D} † CAROLVS · G · DVX · SABAVD C. prec. FERT
 \overline{B} † PRINCEPS * IN * ITALIA C. prec.
 Id. M D. 20; p. gr. 0,89. C² SM
111. \overline{D} † CAROLVS * G * DVX * SABAVD C. prec. FERT
 \overline{B} † PRINCEPS * IN * ITALIA C. s.
 Id. M Ladé, R. S. 1896, n. 141; p. gr. 1,02. C² C. Lad.
- VII, 12. 112. \overline{D} † CAROLVS * G * DVX * SABAVD C. prec. FERT
 \overline{B} † PRINCEPS * IN * ITALIA C. s.
 Id. M D. 20; p. gr. 0,81. C² SM
113. \overline{D} † CABOLVS * G * DVX * SABAVD C. prec. FERT
 \overline{B} † PBINCEPS * IN * ITALIA C. s.
 Id. M Ladé, R. S. 1896, n. 142; p. gr. 0,89. C² C. Lad.

114. \mathcal{D} † CAROLVS * G * DVX * SABAVD C. prec. FERT
 \mathcal{B} † PRINCEPS * IN * ITALIA C. s.
 Id. Perrin, Ch. 206. M. Ch.
 (La sigla è stata presa per un \mathcal{O}).
115. \mathcal{D} + KAROLVS + CT + \mathcal{D} + SABAV C. prec. FERT
 \mathcal{B} + PRINCEPS + M + ITALIA C. s.
 Torino. M Ladé, R. S. 1896, n. 159; p. gr. 0,95. C. LAD.
116. \mathcal{D} + KAROLVS + D + SABAV + CT C. prec. FERT
 \mathcal{B} + PRINCEPS + IN + ITALIA C. s.
 Id. M D. 20; p. gr. 0,87. C³ SM
117. \mathcal{D} † KAROLVS + DVX + SABAV C. prec. FERT
 \mathcal{B} † PRINCEPS ... IN ... ITALIA C. s.
 ? Promis, tav. XI, n. 15. C. ?
118. \mathcal{D} + KAROLVS + DVX + SABA C. prec. FERT
 \mathcal{B} + PRINCEPS + IN + ITALIA C. s.
 ? D. 20; p. gr. 0,93. C³ SM

FORTI

- VII, 13. 119. \mathcal{D} + CAROLVS + B + DVX + SABAVD Scudo fra 4 anellini, e c. perl.
 \mathcal{B} + PRINCEPS + IN + ITALIA Gran K fra 4 anellini, e c. perl.
 Borgo. M D. 19; p. gr. 0,98. C³ SM
120. \mathcal{D} + KAROLVS + B + DVX + SABAVD C. s., fra 3 anellini.
 \mathcal{B} + PRINCEPS * IN * ITALIA C. prec. K e 4 anellini.
 Id. M P. gr. 0,78. C³ SM
121. \mathcal{D} + CAROLVS + B + DVX + SABAVD C. prec.
 \mathcal{B} + PRINCEPS + IN + ITALIA C. s. K e 4 anellini.
 Id. M Ladé, R. S. 1896, n. 146; p. gr. 0,97. C³ C. LAD.
122. \mathcal{D} + KAROLVS + C + DVX + SABAVD C. s., ma 4 anellini.
 \mathcal{B} + PRINCEPS + IN + ITALIA C. s. K e 4 anellini.
 Chambéry. M Ladé, R. S. 1896, n. 145; p. gr. 0,68. C. LAD.

123. \overline{D} † KAROLVS ◦ DVX ◦ SABAVD ◦ P ◦ C C. prec.
 \overline{B} † PRINCEPS ◦ IN ◦ ITALIA C. s. K e 4 anellini.
 Id. M Perrin, Ann. 92; p. gr. 0,60. M. An.

124. \overline{D} † KAROLVS ◦ DVX ◦ SABAVD ◦ P ◦ C C. prec.
 \overline{B} † PRICEPS ◦ I ◦ ITALIA C. s. K e 4 anellini.
 Id. Perrin, Ch. 194; p. gr. 0,60. M. Ch.

125. \overline{D} † CAROLVS + G ◦ DVX ◦ SABAVD C. prec.
 \overline{B} + PRINCEPS C. s. K e 4 anellini.
 Cornavin. D. 19; p. gr. 0,62. C^a SM

126. \overline{D} † KAROLVS ◦ DVX ◦ SABAVD ◦ G C. prec.
 \overline{B} † PRINCEPS ◦ IN ◦ ITALIA C. s. K e 4 anellini.
 Id. M Perrin, Ch. 193; p. gr. 0,53. M. Ch.

127. \overline{D} † KAROLVS + DVX + SABAVD GG C. prec.
 \overline{B} + PRINCEPS * IN * ITALIA Gran K c. prec.
 Id. M P. gr. 0,91. C^a C. MARCHISIO

FORTI (senza gli anellini al \overline{B})

128. \overline{D} † KAROLVS + SABAV + B ◦ A Scudo fra 4 anellini.
 \overline{B} † PRICEPS + MAR ◦ IN + ITALIA Gran K senza anellini.
 Borgo. M Perrin, Ch. 196; p. gr. 0,77. M. Ch.

VII, 14. 129. \overline{D} † KAROLVS + SABAVD + IB C. prec.
 \overline{B} PRICEPS ≋ MAR ◦ I ◦ IT Gran K c. s.
 Id. ? M D. 18; p. gr. 0,69. C^a SM

130. \overline{D} † KAROLVS ◦ DVX ◦ SABAV ◦ IB C. prec.
 \overline{B} † PRINCEPS ≋ MAR ◦ I ◦ ITALIA C. prec., K con punto al centro.
 Id. M Perrin, Ch. 197; p. gr. 0,76. M. Ch.

131. \overline{D} † KAROS ◦ D ◦ SABAV ◦ I ◦ B C. prec.
 \overline{B} † PRICEPS ≋ MAR ◦ I ◦ ITALIA C. prec. K
 Id. M Perrin, Ann. 94; p. gr. 0,73. M. An.

132. \mathcal{D} † KAROLVS ◦ DVX ◦ SABAVD ◦ P ◦ C C. prec.
 \mathcal{B} † PRICEPS ◦ I ◦ ITALIA C. s. K
 Chambéry. M Perrin, Ch. 195; p. gr. 0,79. M. Ch.
133. \mathcal{D} † KARO ◦ D ◦ SABAV ◦ P ◦ C ◦ C. prec.
 \mathcal{B} † PRICEPS Z MAR ◦ I ◦ ITALIA C. s. K
 Id. M Perrin, Ch. 199; p. gr. 0,73. M. Ch.
134. \mathcal{D} † KAROLVS ◦ DVX ◦ SABAV ◦ G ◦ T C. prec.
 \mathcal{B} † PRICEPS Z MAR ◦ I ◦ ITALIA C. s. K
 Cornavin. M Perrin, Ch. 198; p. gr. 0,77. M. Ch.

FORTI (con due soli anellini al \mathcal{D})

135. \mathcal{D} + KAROLVS ◦ DVX ◦ S ◦ B ◦ D ◦ B Scudo tra 2 anellini in palo.
 \mathcal{B} + PRINCEPS ◦ IN ◦ ITALIA Gran K tra 4 anellini, e c. perl.
 Borgo. M Perrin, Ch. 210; p. gr. 0,79. M. Ch.
136. \mathcal{D} + KAROLVS ◦ DVX ◦ S ◦ B ◦ D ◦ C C. prec.
 \mathcal{B} + PRINCEPS ◦ IN ◦ ITALIA C. s. K e 4 anellini.
 Chambéry. M Perrin, Ch. 211; p. gr. 0,71. M. Ch.
137. \mathcal{D} † KAROLVS + DVX + S + B + D + P + C C. prec., e c. rit.
 \mathcal{B} † PRINCEPS + IN + ITAL C. s. K e 4 anellini; c. rit.
 Id. M D. 19; p. gr. 0,79. C^s SM
138. \mathcal{D} Tutto c. prec.
 \mathcal{B} † PRINCEPS + IN + ITALIA C. prec.
 Id. M C. PAP.
139. \mathcal{D} + KAROLVS ◦ DVX ◦ S ◦ B ◦ D ◦ PC C. prec.
 \mathcal{B} + PRINCEPS ◦ IN ◦ ITALIA C. s. K e 4 anellini.
 Id. M P. gr. 0,99. C^s SM
140. \mathcal{D} + KAROLVS ◦ DVX ◦ S ◦ B ◦ D ◦ PC C. prec.
 \mathcal{B} + PRINCEPS ◦ IN ◦ ITALIA C. s. K e 4 anellini.
 Id. M Perrin, Ch. 209; p. gr. 0,69. M. Ch.

141. \overline{D} \mp KAROLVS \circ DVX \circ S \circ B \circ D \circ PC C. prec.
 \overline{B} \mp PRINCEP \circ IN \circ ITALIA C. s. K e 4 anellini.
 Chambéry. M Ladé, R. S. 1896, n. 163; p. gr. 0,66. C. LAD.
142. \overline{D} \mp KAROLVS \mp DVX \mp SABAVD \mp PC C. prec.
 \overline{B} \mp PRINCEPS \mp IN \mp ITALIA C. s. K e 4 anellini.
 Id. M Ladé, R. S. 1896, n. 161; p. gr. 0,95. C. LAD.
143. \overline{D} \mp KAROLVS \mp DVX \mp SABAVE G
 \overline{B} \mp PRINCEPS \mp IN \mp ITALIA Gran K c. prec.
 Cornavin. M P. gr. 0,75. C^a C. MARCH.
144. \overline{D} \mp KAROLVS \mp DVX \mp 2 \mp B \mp D \mp GG C. prec.
 \overline{B} \mp PRINCEPS \mp IN \mp ITALIA C. s. K e 4 anellini.
 Id. M Ladé, R. S. 1896, n. 162; p. gr. 0,52. C. LAD.
145. \overline{D} \mp KAROLVS \mp DVX \mp 2 \mp B \mp DG \mp G C. prec.
 \overline{B} \mp PRINCEPS \mp IN \mp ITALIA C. prec. e K tra 4 anellini.
 Id. M Brit. M.
146. \overline{D} \mp KAROLVS \mp DVX \mp S \mp B \mp D \mp GG C. prec.
 \overline{B} \mp PRINCEPS \mp IN \mp ITALIA C. prec. K e 4 anellini.
 Id. M D. 19; p. gr. 0,82. C^a SM
147. \overline{D} \mp KAROLVS \circ DVX \circ SABAVD \circ GG C. prec.
 \overline{B} \mp PRINCEPS \mp IN \mp ITALIA C. s. K e 4 anellini.
 Id. Promis, t. X, 5. ?
- VII, 15. 148. \overline{D} \mp KAROLVS \mp DVX \mp SABAVD \mp GG C. prec.
 \overline{B} \mp PRINCEPS \mp IN \mp ITALIA C. s. K e 4 anellini.
 Id. M D. 19; p. gr. 0,66. C^a SM
149. \overline{D} \mp KAROLVS \mp DVX \mp SABAVD \mp G \mp G C. prec.
 \overline{B} \mp PRINCEPS \mp IN \mp ITALIA C. s. K e 4 anellini.
 Id. M P. gr. 0,99. C^a SM
150. \overline{D} \mp KAROLVS \circ DVX \circ SABAVD \circ IC C. prec.
 \overline{B} \mp PRINCEPS \circ IN \circ ITALIA C. s. K e 4 anellini.
 ? M Perrin, Ch. 192; p. gr. 0,74. M. Ch.

151. \mathcal{D} \ddagger KAROLVS \circ DVX \circ SABAVD C. prec.
 \mathcal{B} \ddagger PRINCEPS \circ IN \circ ITALIA C. s. K e 4 anellini.
 ? M Perrin, Ch. 191; p. gr. 0,79. M. Ch.

FORTI (con scudo al \mathcal{B})

152. \mathcal{D} \ddagger AROLVS \cdot DVX \cdot CT Gran K tra 4 anellini in c. rig.
 \mathcal{B} \ddagger SABAVDIE Scudo con trifoglio sopra, in c. rig.
 Torino. M D. 19; p. gr. 1,24. C^s SM
153. \mathcal{D} \ddagger AROLVS \cdot DVX \cdot CT \cdot C. s. K con anellino a sin.
 \mathcal{B} \ddagger SABAVDIE ET' C. s. senza trifoglio.
 Id. M Ladé, R. S. 1896, n. 164; p. gr. 1,25.
- VII, 16. 154. \mathcal{D} \ddagger AROLVS \cdot DVX \cdot CT \cdot Gran K in c. rig. senz'altro.
 \mathcal{B} \ddagger SABAVDIE ET' Scudo c. s. senz'altro.
 Id. M D. 19; p. gr. 1,21. SM
155. \mathcal{D} \ddagger AROLVS \cdot DVX \cdot CT \cdot Gran K con punto segreto, senz'altro.
 \mathcal{B} \ddagger SABAVDIE ET' C. prec.
 Id. M P. gr. 0,93. CC C. MARCH.
156. \mathcal{D} \ddagger AROLVS \circ DVX \circ CT (letto per ET) Gran K c. s. e punto segreto.
 \mathcal{B} \ddagger SABAVDIE Scudo con trifoglio sopra.
 Id. M Perrin, Ch. 220; p. gr. 0,53. M. Ch.
157. \mathcal{D} \ddagger AROLVS \cdot DVX \cdot CT (letto per ET) C. s. K
 \mathcal{B} \ddagger SABAVDIE C. s.
 Id. M Perrin, Ch. 221; p. gr. 0,84. M. Ch.
158. \mathcal{D} AROLVS \cdot DVX \cdot C..... Gran K solo.
 \mathcal{B} \ddagger SAB.....DIE C. prec.
 Id. M P. gr. 0,96. C^s C. MARCH.
159. \mathcal{D} \ddagger AROLVS \times DVX \times CT \times C. s. K
 \mathcal{B} \ddagger SABAVDIE C. s.
 Id. M Perrin, Ann. 102; p. gr. 0,53. M. An.

160. \mathcal{D} + AROLVS + DVX + M C. s. K con anellino a sin.
 \mathcal{B} + SABAVDIE C. s.
 ? M Ladé, R. S. 1896, n. 134; p. gr. 0,91. C. LAD.
161. \mathcal{D} † AROLVS · DVX · M · Gran K con punto segreto, senz'altro.
 \mathcal{B} † SABAVDIE C. prec.
 ? M P. gr. 0,65. C^a C. MARCH.
162. \mathcal{D} + AROLVS · DVX · M · C. s. K
 \mathcal{B} + SABAVDIE C. prec.
 ? M D. 19; p. gr. 0,77, 0,72, 0,56. C^a SM
163. \mathcal{D} + AROLVS + DVX + M + C. prec. K
 \mathcal{B} + SABAVDIE C. s. ma il trifoglio è a tre punti staccati.
 ? M D. 18; p. gr. 0,81. C^a SM
164. \mathcal{D} + AROLVS · DVX · M · C. s. K con punto segreto.
 \mathcal{B} + SABAVDIE C. prec. con 3 globetti sopra.
 ? M Perrin, Ch. 219; p. gr. 0,84. M. Ch.
165. \mathcal{D} Tutto c. prec.
 \mathcal{B} Tutto c. prec. ma trifoglio sullo scudo.
 ? M C. PAP.
166. \mathcal{D} + ... CPES † IN † ITALIA Gran K tra 4 anellini.
 \mathcal{B} + SABAVDIE Scudo, e, sopra, trifoglio.
 ? M D. 18; p. gr. 0,67. C^a SM

BIANCHETTI

167. \mathcal{D} + KAROLVS + DVX + S + B + D + GG Scudo in c. rit.
 \mathcal{B} + SABAVDIE + ET + P Croce pat. scavata alle punte, acc. da globetto al 1°
 e 4° cantone; c. rit.
 Cornavin. M Ladé, R. S. 1896, n. 165; p. gr. 0,67. C. LAD.
168. \mathcal{D} + KAROLVS + DVX + S + B + D + GG C. prec.
 \mathcal{B} + SABAVDIE + ET + P C. s.
 Id. M D. 17; p. gr. 0,78. C^a SM

- VII, 17. 169. \mathcal{D} + KAROLVS + DVX + 2 + B + D + GG C. prec.
 \mathcal{B} + 2ABAVDIE + ET + P' C. prec.
 Cornavin. M D. 17; p. gr. 0,78, 1,40. C^o SM
170. \mathcal{D} + KAROLV2 + DVX + 2 + B + D + GG C. prec.
 \mathcal{B} + 2ABAVDIE + ET + P' C. s.
 Id. M Ladé, R. S. 1896, n. 166; p. gr. 0,81. C. LAD.
171. \mathcal{D} + KAROLVS ° DVX ° S ° B ° D ° G G C. prec.
 \mathcal{B} + SABAVDIE ° ET ° P' C. prec.
 Id. M Perrin, Ch. 201; p. gr. 1,06. M. Ch.
172. \mathcal{D} + KAROLVS + DVX + S + B + DG C. prec.
 \mathcal{B} + SABAVDIE + ET + P' C. s.
 Id. M Ladé, R. S. 1896, n. 147; p. gr. 0,60. C. LAD.
173. \mathcal{D} + KAROLVS ° DVX ° S ° B ° G C. prec.
 \mathcal{B} + SABAVDIE ° ET ° P' C. s.
 Id. M Perrin, Ann. 96; p. gr. 1,03. M. An.
174. \mathcal{D} + KARO + SABAV + G + T + C. prec.
 \mathcal{B} + SABAVDIE + ET + P C. s.
 Torino. M D. 17; p. gr. 0,95. SM
175. \mathcal{D} † KAROLVS ° DVX ° S ° B ° C. prec.
 \mathcal{B} † SABAVDIE * ET * P' C. s.
 ? M Perrin, Ch. 200; p. gr. 0,69, M. Ch.
176. \mathcal{D} + KAROLVS + DVX + SAB C. prec.
 \mathcal{B} + SABAVDIE + ET + P' C. s.
 ? M Promis, tav. X, n. 6; d. 17; p. gr. 0,93. ?

BIANCHETTI (con nodo d'amore)

- VII, 18. 177. \mathcal{D} + KAROLVS · D · Croce piana acc. da 4 globetti, e c. rig.
 \mathcal{B} + SABAVDIE Nodo in fascia, tra 2 globetti in palo; c. rig.
 ? M Perrin, Ch. 222; p. gr. 0,58. M. Ch.

178. \mathcal{D} + KAROLVSIA Croce piana, con punto in mezzo, accantonata da
F E R T C. rig.
 \mathcal{B} + SABAVDIE ° C ° D ° C. prec.
? M Perrin, Ch. 223; p. gr. 0,63. M. Ch.

VIENNESI

(Ladé ha dimostrato che non potevano esser maglie di bianchetto)

179. \mathcal{D} + KAROLVS ° DVX ° S ° B ° D ° PC Scudo in doppia cornice quadril.; c. perl.
 \mathcal{B} + SABAVDIE ° ET ° P Croce piana con crocetta nel 1° e 4° cantone; c. perl.
Chambéry. M Perrin, Ch. 214; p. gr. 0,63. M. Ch.
180. \mathcal{D} + KAROLV2 + DVX + 2 + B + D + PC C. prec.
 \mathcal{B} + SABAVDIE + ET + P C. s.
Id. M Ladé, R. S. 1896, n. 167; p. gr. 0,92. C. LAD.
- VII, 19. 181. \mathcal{D} + KAROLV2 + DVX + 2 + B + D + PC C. prec.; c. cord. rit.
 \mathcal{B} + 2ABAVDIE + ET + P' C. s.
Id. M D. 17; p. gr. 0,79 e 0,66. C° SM

ID. (con 4 crocette al \mathcal{B})

182. \mathcal{D} + CAROLVS * DVX * C * S * B * D C. prec. e c. perl.
 \mathcal{B} + SABAVDIE * ET * P' Croce piana con 4 crocette; c. perl.
Chambéry. M Perrin, Ch. 213; p. gr. 0,58. M. Ch.
183. \mathcal{D} + KAROLVS ° DVX ° S ° B ° D ° P ° C C. prec.
 \mathcal{B} + SABAVDIE ° ET ° P C. s.
Id. M Perrin, Ann. 100; p. gr. 0,61. M. An.
184. \mathcal{D} + KAROLVS ° DVX ° S B D G G C. prec.
 \mathcal{B} + PRINCEPS IN ITALIA C. s.
Cornavin. M Perrin, Ch. 215; p. gr. 0,63. M. Ch.
185. \mathcal{D} + KAROLVS ° DVX ° S ° B ° D ° C C. prec.
 \mathcal{B} + SABAVDIE ° ET ° P' C. s.
? M Perrin, Ch. 212; p. gr. 0,84. M. Ch.

186. \overline{D} + CAROLVS * C * DVX SBD C. prec.
 \overline{B} + PRINCEPS IN ITALIA C. s.
 Chambéry. M Perrin, Ch. 216; p. gr. 0,64. M. Ch.

OBOLI DI BIANCHETTO

187. \overline{D} + KAROLV2 + DVX + 2 + B + D + Grande S in c. perl.
 \overline{B} + ABAVDIE + ET + P' Croce Mauriziana in c. perl.
 Cornavin? M Ladé, R. S. 1896, n. 135; p. gr. 0,62. C. LAD.

- VII, 20. 188. \overline{D} + KAROLVS + DVX + S + B + D C. prec.
 \overline{B} + ABAVDIE ° ET ° P C. s.
 Id. M D. 16; p. gr. 0,69. C² SM

OBOLI DI VIENNESE

189. \overline{D} + KAROLVS • T • DVX • Scudo in c. perl.
 \overline{B} + SABAVDIE Croce piana in c. perl.
 Torino. M Ladé, R. S. 1896, n. 148; p. gr. 0,54. C. LAD.

- VII, 21. 190. \overline{D} † KAROLVS † T † DVX † C. prec.
 \overline{B} † SABAVDIE C. s.
 Id. M Promis, tav. compl. III, n. 6. C. ?

OBOLI ?

191. \overline{D} + CAROL Scudo in losanga; c. perl.
 \overline{B} + Croce Mauriziana in c. perl.
 ? M Promis, Mem. IV, tav. I, n. 11; d. 14; p. gr. 0,46. C⁴ SM
 Malgrado che Promis abbia letto così, pare che le lettere siano tanto incerte da considerarsi illeggibili.

CARLO GIOVANNI AMEDEO DUCA DI SAVOIA VI

Nato nel 1489 dal Duca Carlo I e da Bianca di Monferrato. Succede nel 1490 al padre, con la madre reggente. Muore nel 1496. Il Ducato passa allo zio del padre, Filippo Conte della Bressa.

Zecche: Borgo, Chambéry, Cornavin, Torino.

TESTONI (col II di Carlo I)

- T. VIII, 1.
1. \mathcal{D} + KAROLVS + DVX + SABAVDIE + MAR + I + IT + Busto del Duca con berretto, a d., colla spada impugnata; c. ritorto.
 \mathcal{B} + KAROLVS + IO + AME + DVX + SABAVDIE Scudo tra FE RT gotico minuscolo, e nodo sopra, in cornice perlata quadrilobata; c. rig.
 ? \mathcal{R} D. 28; p. gr. 8,94. C³ SM
 2. \mathcal{D} + KAROLVS + DVX + SABAVDIE + MAR + I + IT + C. prec.
 \mathcal{B} + KAROLVS + IO + AME + DVX + SABAVDIE + C. prec. FE RT
 ? \mathcal{R} D. 28; p. gr. 9,30. C³ SM

QUARTI (col nome della Reggente)

3. \mathcal{D} ✕ K · I · A · D + SABAVDIE In c. perl. FERT gotico minuscolo.
 \mathcal{B} ✕ BLANCHA + D + S + TVTRIX Croce Mauriziana in c. perl.
 ? \mathcal{M} Promis, tav. XII, n. 1; d. 20; p. gr. 1,02. C³ SM
- VIII, 2.
4. \mathcal{D} ✕ K + I + A + D + SABAVDIE + C. prec. FERT
 \mathcal{B} ✕ BLANCHA + D + S + TVTRIX C. prec.
 ? \mathcal{M} D. 20; p. gr. 0,85. C³ SM
5. \mathcal{D} ✕ + A + D + SABAVDIE C. prec. FERT
 \mathcal{B} ✕ BLANCHA + D + S + TVTRIS + C. s.
 ? \mathcal{M} P. gr. 0,78. C³ SM

6. $\text{D} \quad \text{K} + \text{I} + \text{A} + \text{D} + \text{SABAVDIE}$ C. prec. FERT
 $\text{B} \quad \text{K} + \text{BLANCA} + \text{D} + \text{S} + \text{TVTRIS}$ C. s.
 ? M P.gr. 1,36. C³ SM
7. $\text{D} \quad \text{K} + \text{I} + \text{A} + \text{D} + \text{SABAVDIE}$ C. prec. FERT
 $\text{B} \quad \text{K} + \text{BLANCHA} + \text{D} + \text{S} + \text{TVTRI}$ C. s.
 ? M P.gr. 1,21 C³ e 0,96 C³ SM
8. $\text{D} \quad \text{K} + \text{I} + \text{A} + \text{D} + \text{SABA} \dots\dots$ C. prec. FERT e sopra
 $\text{B} \quad \text{K} + \text{BLANC} \dots\dots \text{S} + \text{TVTR}$ C. prec.
 ? M P.gr. 0,98. C³ C. MARCH.

FORTI

- VIII, 3. 9. $\text{D} \quad \text{K} + \text{I} + \text{A} + \text{D} + \text{SABAV}$ Scudo con anellino sopra, e c. perl.
 $\text{B} \quad \text{K} + \text{D} + \text{S} + \text{TVTRIX}$ Gran B in c. perl.
 ? M D. 18; p.gr. 0,58. C³ SM
10. $\text{D} \quad \text{K} + \text{I} + \text{A} + \text{D} + \text{SABA} +$ C. prec.
 $\text{B} \quad \text{K} + \text{D} + \text{S} + \text{TVTRIX} +$ C. s. B
 ? M Promis, tav. XII, n. 2. C. ?
11. $\text{D} \quad \text{K} + \dots\dots \text{I} \times \text{A} \times \text{D} \times \text{SABAV}$ C. prec.
 $\text{B} \quad \text{K} + \text{D} \times \text{S} \times \text{TVT} \times \text{D} \times \text{SA} \times$ C. s. B
 ? M D. 18; p.gr. 0,61. C³ SM

OBOLI? (senza il nome della Reggente)

- VIII, 4. 12. $\text{D} \quad \text{K} + \text{I} + \text{A} + \text{D} + \text{SABAVDIE}$ Scudo in c. perl.
 $\text{B} \quad \text{K} + \text{SABAVDIE}$ Croce piana in c. perl.
 ? M Marchisio, R. N. It. 1904, pag. 94; p.gr. 0,65. C. MARCH.

FILIPPO II DUCA DI SAVOIA VII

Nato nel 1443 dal Duca Ludovico e da Anna di Cipro. Nel 1472 sposa Margherita, figlia di Carlo I Borbone. Nel 1485 sposa Claudia, figlia di Giovanni di Bretagna. Nel 1496 eredita il Ducato. Muore nel 1497, lasciando lo Stato al figlio Filiberto di primo letto.

Zecche: Borgo, Chambéry, Cornavin, Torino.

DUCATI D'ORO

- VIII, 5.
1. **Ɔ** PHILIPVS + DVX + SABAV DIE + VII GG + Il Duca a cavallo a d. con spada alzata; c. lin.
Ɔ A DNO + FACTV M + EST + ISTVD + Scudo con elmo cimiero e lambrecchini, tra FE RT gotico minuscolo, in cornice doppia di 4 angoli e 4 archi; c. lin.
 Cornavin. **Ɔ** D. 21; p. gr. 3,45. C² SM
 2. **Ɔ** PHILIPVS + DVX SABAVD IE + VII + GG C. prec.
Ɔ A + DNO FACT' + EST + ISTVD C. prec. FE RT
 Id. **Ɔ** Promis, tav. XII, n. 1. C. ?

TESTONI

3. **Ɔ** * PHILIPVS + DVX + SABAVDIE + VII + B Testa a d. con berretto; c. rit.
Ɔ * ADNO + FACTVM + EST + ISTVD + Scudo tra FE RT gotico minuscolo, con laccio sopra, in cornice perlata quadrilobata e c. rit.
 Borgo. **Ɔ** D. 29; p. gr. 9,62. C² SM
4. **Ɔ** Tutto c. prec.
Ɔ * ADNO + FACTVM + EST + ISVD + C. prec. FE RT
 Id. **Ɔ** C. PAP.

5. \overline{D} † PHILIPVS + DVX + SABAVDIE + VII PC C. prec.
 \overline{B} † ADNO + FACTVM + EST + ISTVD + C. prec. FE RT
 Chambéry. \overline{R} D. 30; p. gr. 9,49. C¹ SM
- VIII, 6. 6. \overline{D} + PHILIPVS + DVX + SABAVDIE + VII GG C. prec.
 \overline{B} + ADNO + FACTVM + EST + ISTVD + C. s. FE RT
 Cornavin. \overline{R} D. 30; p. gr. 9,65. C¹ SM
7. \overline{D} † PHILIPVS + DVX + SABAVDIE + VII + GG C. prec.
 \overline{B} † ADNO + FACTVM + EST + ISTVD + C. s. FE RT
 Id. \overline{R} Promis, tav. XII, n. 2. C. ?
8. \overline{D} ✕ PHILIPVS + DVX + SABAVDIE + VII + C. prec.
 \overline{B} ✕ A + DNO + FACTVM + EST + ISTVD + C. s. FE RT
 ? \overline{R} D. 28; p. gr. 9,27. C² SM
9. \overline{D} † PHILIPVS ° DVX ° SABAVDIE ° VII ° C. prec.
 \overline{B} † ADNO × FACTVM × EST × ISTVD × C. s. FE RT
 ? \overline{R} Perrin, Ch. 226; p. gr. 9,21. M. Ch.

TESTONI (con leggenda diversa al \overline{B})

10. \overline{D} † PHILIPVS + DVX + SABAVDIE + VII C. prec.
 \overline{B} XPS + VINCIT + XPS + REGNAT + XPS + INPE + C. s. FE RT
 ? \overline{R} P. gr. 9,50. BM
11. \overline{D} † PHILIPVS + DVX + SABAVDIE + VII C. prec.
 \overline{B} XPS + VINCIT + XPS + REGNAT + XPS + INPE + C. s. FE RT
 ? \overline{R} Promis, tav. XII, n. 3. C. ?
12. \overline{D} ✕ PHILIPVS + DVX + SABAVDIE + VII C. prec.
 \overline{B} ✕ XPS + VINCIT + XPS + REGNAT + XPS + INPE C. s. FE RT
 ? \overline{R} P. gr. 9,32. C. PAP.
13. \overline{D} ✕ PHILIPVS + DVX + SABAVDIE + VII + C. prec.
 \overline{B} ✕ XPS + VINCIT + XPS + REGNAT + XPS + INPE C. s. FE RT in cornice
 perlata quadrata.
 ? \overline{R} P. gr. 9,32. NF n. 2542.

MEZZI TESTONI (col Duca a cavallo)

- VIII, 7. 14. **D** PHI LI PVS + D + SABA Il Duca in armatura a cavallo, a d., colla spada nella d.; c. lin.
B XPS + RES + VENI IN + PACE + DE + Scudo con elmo cimiero e lambrecchini; in alto, 2 lacci; c. rig.
 ? **R** Promis, tav. XII, n. 4. C. ?

ID. (con la testa)

- VIII, 8. 15. **D** + PHILIPVS + DVX + SABAVDIE + VII B Testa con berretto, a d., e c. rit.
B A + DNO + FACTV M + EST + ISTVD +, Scudo con elmo cimiero e lambrecchini, tra 2 lacci; c. lin.
 Borgo. **R** D. 29; p. gr. 3,97. C^o SM
16. **D** † PHILIPVS + DVX + SABAVDIE + VII GG C. prec.
B ADNO + FACTV M + EST + ISTVD + † C. s.
 Cornavin. **R** P. gr. 4,91. NF n. 2543.

GROSSI

- VIII, 9. 17. **D** † PHILIPVS + DVX + SABAVDIE + B + Scudo fra 2 nodi d'amore; c. cord. rit.
B † PRICEPS + MAR + I + ITALIA Croce Mauriziana in doppia cornice quadrilobata; c. rit.
 Borgo. **M** D. 28; Promis, tav. XII, n. 5. C. ?

QUARTI (col **B** di C. Gio. Amedeo)

- VIII, 10. 18. **D** * PHILIPVS + D + SABAV + In c. rig. FERT gotico minuscolo.
B * BLANCHA + D + S + TVTRIX + Croce trilobata in c. rig.
 ? **M** D. 20; p. gr. 0,77. C^o SM

19. \mathcal{D} Tutto c. prec.
 \mathcal{B} ✱ BLANCHA + D + S + TVTRIX C. prec.
 ? M C. PAP.

QUARTI

20. \mathcal{D} ✱ PHILIPVS + D + SABAVDIE In c. rig. FERT gotico minuscolo.
 \mathcal{B} ✱ MARCHIO + IN + ITALIA Croce Mauriziana in c. rig.
 ? M Perrin, Ch. 227; p. gr. 0,79. M. Ch.
21. \mathcal{D} ✱ PHILIPVS + D + SABVDIE C. s. FERT
 \mathcal{B} ✱ MARCHIO + IN + ITALIA C. s.
 ? M D. 20; p. gr. 0,96. C^s SM
22. \mathcal{D} ✱ PHILIPVS + D + SABAV C. prec. FERT
 \mathcal{B} ✱ MARCHIO + IN + ITALIA C. s.
 ? M P. gr. 1,09. C^s SM
- VIII, 11. 23. \mathcal{D} ✱ PHILIPVSD + SABA + V C. s. FERT
 \mathcal{B} ✱ MARCHIO + IN + ITALIA C. s.
 ? M P. gr. 0,91 e 0,65. C^s SM

ID. (con leggenda diversa al \mathcal{B})

24. \mathcal{D} ✱ PHILIPVS + DVX + SABAV B C. prec. FERT ma tra 4 parallele e c. rit.
 \mathcal{B} ✱ A + DO + FACTVM + EST + ISTVD + C. s.
 Borgo. M D. 20; p. gr. 0,99. C^s SM
- VIII, 12. 25. \mathcal{D} + PHILIPVS + DVX + SABAV + PC C. prec. FERT
 \mathcal{B} + + A + DO + FACTVM + EST + ISTVD + C. prec.
 Chambéry. M P. gr. 0,87. C^s SM
26. \mathcal{D} + PHILIPVS + DVX SAB + PC C. prec. FERT
 \mathcal{B} + A + DO + FACTVM + EST + ISTVD C. s.
 Id. M P. gr. 0,74. C^s SM

27. \overline{D} † PHILIPVS ◦ DVXSABAVGG In c. perl. FERT C. prec.
 \overline{R} † A † D † FACTVM † EST † ISTVD † C. prec.
 Cornavin. M P. gr. 0,87. NF n. 2544.

QUARTI (con altra leggenda al \overline{R})

28. \overline{D} † PHILIPVS ◦ DVX ◦ SABAVD C. prec. FERT in 4 rette.
 \overline{R} † IN TE DONE CONFIDO ◦ B
 Borgo. M Perrin, Ann. 108; p. gr. 0,81. M. An.

FORTI

- VIII, 13. 29. \overline{D} PHILIPVS ◦ DVX SABAV PC Scudo fra 2 anellini in palo; c. rit.
 \overline{R} † A ◦ DO ◦ FACTVM ◦ EST ◦ ISTVD ◦ Gran P tra 4 anellini; c. rit.
 Chambéry. M D. 19; p. gr. 0,73 e 0,80. C^s SM
30. \overline{D} † PHILIPVS ◦ DVX ◦ SABAV ◦ PC C. prec.
 \overline{R} † A ◦ DO ◦ FACTVM ◦ EST ◦ ISTVD C. s. P e 4 anellini.
 Id. M Perrin, Ch. 229; p. gr. 0,65. M. Ch.
31. \overline{D} † PHILIPVS ◦ DVX ◦ SABAVDIE C. prec.
 \overline{R} † A ◦ DNO ◦ FACTVM ◦ EST ISTVD ◦ C. s. P e 4 anellini.
 ? M Perrin, Ch. 228; p. gr. 0,67. M. Ch.

ID. (con leggenda diversa al \overline{R})

32. \overline{D} † PHILIPVS DVX SABAV C. prec.
 \overline{R} † IN ◦ TE ◦ DONE ◦ COFIDO ◦ P ◦ Gran P e 4 anellini; c. s.
 ? M Perrin, Ch. 230; p. gr. 0,66. M. Ch.
- VIII, 14. 33. \overline{D} † PHILIPVS ◦ DVX ◦ SABAV PC C. prec.
 \overline{R} † INTE ◦ DNE ◦ COFIDO ◦ PC C. s. P e 4 anellini.
 Chambéry. M D. 19; p. gr. 1,02. C^s SM

FORTI (di tipo variato)

- VIII, 15. 34. \overline{D} +LIPVS · DVX · VII · I Scudo tra 4 anellini, e c. perl.
 \overline{B} + IN · TE · DNE · CONFIDON ... Gran P tra 4 anellini; c. perl.
 ? M D. 19; p. gr. 0,93. C^s SM

VIENNESI ?

35. \overline{D} † PHILIPVS · DVS · SBD · P · C Scudo in cornice doppia quadrilobata; c. perl.
 \overline{B} † SABAVDIE · ET · P Croce piana con crocetta al 1° e 4° cantone; c. perl.
 Chambéry. M Perrin, Ch. 231; p. gr. 1,06. M. Ch.
- VIII, 16. 36. \overline{D} + PHILIPVS · DVS · S · B · D · P · C C. prec.; c. rit.
 \overline{B} + SABAVDIE · ET · P C. s.
 Id. M D. 18; p. gr. 0,76. C^s SM
37. \overline{D} † PHILIPVS · DVS · SAB C. prec.
 \overline{B} † SABA P C. s.
 ? M Promis, tav. compl. III, n. 8. C. ?
38. \overline{D} † PHILIPVS · DVX · N C. prec.
 \overline{B} † SABAVDIE C. s. ma crocetta nel 2° e 3° cantone.
 ? M D. 16; p. gr. 0,61. C^s SM (o maglia?)

MAGLIE DI BIANCHETTO

39. \overline{D} + PHILIPVS · DVX · S · B · D · G Scudo in c. rit.
 \overline{B} + SABAVDIE · · ET · P Croce pat. ad estremità scavate, con globetto nel 1°
 e 4° cantone; c. rit.
 Cornavin. M D. 18; p. gr. 0,77. C^s SM
40. \overline{D} † PHILIPVS · DVX · S · B · D · GG C. prec.
 \overline{B} † SABAVDIE · ET · P C. prec.
 Id. M Ladé, 1888. Perrin, Ch. 233; p. gr. 0,79 (lo crede un forte). M. Ch.
- VIII, 17. 41. \overline{D} + PHILIPVS · DVS · S · B · D · GG C. prec.
 \overline{B} + SABAVDIE · ET · P C. s.
 Id. M D. 18; p. gr. 0,65. C^s SM

FILIBERTO II DUCA DI SAVOIA VIII

Nato nel 1480 dal Duca Filippo II e da Margherita di Borbone. Sposa nel 1496 sua cugina Iolanda Luigia, figlia del Duca Carlo I, morta poi nel 1499. Nel 1497 succede al padre nel Ducato. Nel 1501 sposa Margherita, figlia dell'Imperatore Massimiliano I. Muore nel 1504, senza prole. Lo Stato passa al fratello Carlo II.

Zecche: Borgo, Chambéry, Cornavin, Monluello, Torino.

DUCATI

1. **D** + PHILIBTVS · DVX · SABAVDIE · VIII Semibusto a d. con berretto; c. perl.
B + IN · TE · DOMINE · CONFIDO · P · C · Scudo tra FE RT con laccio sopra in cornice perlata quadrilobata; c. perl.
 Chambéry. ① D. 25; p. gr. 3,42. C^a SM
2. **D** + PHILIBTVS · DVX · SABAVDIE VIII C. s.
B + IN TE · DOMINE · CONFIDO · G · C. prec. FE RT
 Cornavin. ① D. 25; p. gr. 3,49. C^a SM
- VIII, 18. 3. **D** + PHILIBTVS · DVX · SABAVDIE · VIII C. prec.
B + IN TE DOMINE CONFIDO · G · G · C. s.
 Id. ① P. gr. 3,39. C^a SM
4. **D** ✕ PHILIBTVS · DVX · SABAVDIE · VIII C. prec.
B ✕ IN · TE · DOMINE · CONFIDO · G · G · C. s. FE RT
 Id. ① Trachsel, R. Belge, 1893, pag. 64, n. 7.
 Coraggioni, tav. XLVIII, n. 19. C. TRACHSEL
5. **D** + PHILIBERTVS · DVX SABAVDIE · VIII · C. prec.
B + IN · TE · DOMINE CONFIDO · GR C. s. FE RT
 Monluello, 1504. ① Rossi, Catalogo, T. VII, 4653.
 Trachsel, R. Belge, 1893, pag. 64, n. 5. C. TRACHSEL

6. \mathcal{D} + PHILIBERTVS · DVX · SABAVDIE · VIII · C. prec.
 \mathcal{B} + IN · TE · DOMINE · CONFIDO · G · R · C. s. FE RT
 Monluello, 1504. \mathcal{O} D. 24; p. gr. 3,46. \mathcal{C}^s SM
7. \mathcal{D} + PHILIBERTVS · DVX · SABAVDIE · VIII C. prec.
 \mathcal{B} + IN + TE + DOMINE + CONFIDO + N C. prec. FE RT
 ? \mathcal{O} Trachsel, R. Belge, 1893, pag. 64, n. 4. C. TRACHSEL
8. \mathcal{D} † PHILIBTVS · DVX · SABAVDIE · VIII C. prec.
 \mathcal{B} † IN × TE × DOMINE × CONFIDO × N · M C. s. FE RT
 ? \mathcal{O} Perrin, Ch. 234; p. gr. 3,32. M. Ch.
9. \mathcal{D} + PHILIBERTVS · DVX · SABAVDIE · VIII C. prec.
 \mathcal{B} + IN · TE + DOMINE · CONFIDO · T · C. s. FE RT
 Torino. \mathcal{O} D. 25; p. gr. 3,42. \mathcal{C}^s SM
10. \mathcal{D} Tutto c. prec.
 \mathcal{B} † · IN · TE · DOMINE · CONFIDO · T ·
 Id. \mathcal{O} C. PAP.
11. \mathcal{D} + PHILIBERTVS · DVX · SABAVDIE · VIII C. prec.
 \mathcal{B} + IN + TE + DOMINE + CONFIDO + T C. s. FE RT
 Id. \mathcal{O} Duval et Frölich, pag. 250-1. MV
12. \mathcal{D} + PHILIBERTVS × DVX + SABAVDIE × VIII C. prec.
 \mathcal{B} + IN × TE + DOMINE × CONFIDO + T C. s. FE RT
 Id. \mathcal{O} P. gr. 3,39. \mathcal{C}^s SM
- VIII, 19. 13. \mathcal{D} + PHILIBERTVS · DVX · SABAVDIE · VIII Busto con berretto a d. ma diverso di carattere, e più grande dei prec.
 \mathcal{B} + IN × TE + DOMINE × CONFIDO + T C. s. FE RT
 Id. \mathcal{O} D. 24; p. gr. 3,44. \mathcal{C}^s SM

TESTONI

14. \mathcal{D} + PHILIBTVS + DVX + SABAVDIE + VIII Busto a d. con berretto; c. perl.
 \mathcal{B} + IN + TE + DOMINE + CONFIDO + B Scudo tra FE RT e laccio sopra, in cornice perlata quadrilobata, e c. perl.
 Borgo. \mathcal{R} D. 30; p. gr. 9,42. \mathcal{C}^s SM

- VIII 20. 15. \overline{D} + PHILIBTVS · DVX · SABAVDIE · VIII C. prec.
 \overline{B} + IN · TE · DOMINE · CONFIDO · PC C. s. FE RT
 Chambéry. \overline{R} D. 30; p. gr. 9,46. C² SM
16. \overline{D} + PHILIBTVS · DVX · SABAVDIE · VIII C. prec.
 \overline{B} + · IN · TE · DOMINE · CONFIDO · GG · C. s. FE RT
 Cornavin. \overline{R} D. 30; p. gr. 9,53. C² SM
17. \overline{D} + PHILIBTVS · DVX · SABAVDIE · VIII C. prec.
 \overline{B} + IN · TE · DOMINE · CONFIDO · G · G · C. s. FE RT
 Id. \overline{R} P. gr. 9,34. C² SM
18. \overline{D} + PHILIBERTVS · DVX · SABAVDIE · VIII C. prec.
 \overline{B} + IN · TE · DOMINE · CONFIDO · T · C. s. FE RT
 Torino. \overline{R} P. gr. 9,25. C³ SM
19. \overline{D} † PHILIBTVS · DVX · SABAVDIE · VIII C. prec. ma c. rig.
 \overline{B} † IN · TE · DOMINE · CONFIDO · T · C. s. FE RT
 Id. \overline{R} Promis, tav. XIII, n. 4. ?
20. \overline{D} † PHILIBTVS DVX · SABAVDIE · VIII C. prec.
 \overline{B} † · IN · TE · DOMINE · CONFIDO · T · C. s. FE RT
 Id. \overline{R} C. PAP.
21. \overline{D} + · PHILIBTVS · DVX · SABAVDIE · VIII · C. prec.
 \overline{B} + IN · TE · DOMINE · CONFIDO · T · C. s. FE RT
 Id. \overline{R} D. 30; p. gr. 9,54 C² e 7,61 C³ SM
22. \overline{D} † PHILIBERTVS · DVX · SABAVDIE · VIII C. prec. ma c. lin.
 \overline{B} † IN · TE · DOMINE · CONFIDO · T · CAS C. s. FE RT
 Id. \overline{R} Promis, tav. XIII, n. 3 (la testa quasi come il n. 12). C. ?
23. \overline{D} e \overline{B} Tutto c. prec. ma la testa più grande ed i cerchi appena segnati.
 Id. \overline{R} P. gr. 9,45. C. PAP.
24. \overline{D} + PHILIBTVS · D · SABAVDIE · VIII C. prec. ma testa del solito tipo.
 \overline{B} + IN · TE · DOMINE · CONFIDO · CAS C. s. FE RT
 Id. \overline{R} P. gr. 9,50. C² SM
25. \overline{D} + PHILIBERTVS · DVX · SABAVDIE · VIII C. prec.; lunghi capelli.
 \overline{B} + IN · TE · DOMINE · CONFIDO · T · CAS C. s. FE RT
 Id. \overline{R} P. gr. 9,48. C¹ SM

TESTONI (con leggenda diversa al B)

26. **D** + PHILIBTVS · DVX · SABAVDIE · VIII C. prec.
B + ADNO · FACTVM · EST · ISTVD C. s. FE RT
 ? **AR** Papadopoli, R. It. N. 1896, pag. 334; p. gr. 9,32. C. PAP.

MEZZI TESTONI (col Duca a cavallo)

- VIII, 21. 27. **D** PHILIB DVX · SABAVD · VIII · Il Duca chiuso nell'armi con spada nella d.,
 a cavallo a d.; c. liscio.
B IN · TE · DNE · CONFIDO · P · C · Scudo inclinato con elmo cimiero e lam-
 breccchini tra due lacci; c. liscio.
 Chambéry. **AR** Promis, tav. XIII, n. 6. C. ?

ID. (colla testa del Duca)

- T. IX, 1. 28. **D** + PHILIBTVS · DVX · SABAVDIE · VIII Semibusto con berretto a d.; c. perl.
B + IN · TE · DNE · · CONFIDO · B · Scudo inclinato con elmo cimiero e
 lambrecchini tra due lacci; c. liscio.
 Borgo. **AR** D. 29; p. gr. 4,44. C^a SM
29. **D** † PHILIBTVS · DVX · SABAVDIE · VIII C. prec.
B IN · TE · DNE · C ONFIDO · B ·
 Id. **AR** P. gr. 4,20. C^a SM
30. **D** † PHILIBTVS · DVX · SABAVDIE · VIII C. prec. ma c. rig.
B † IN · TE · DNE · · CONFIDO · GG C. prec. ma c. rig.
 Cornavin. **AR** Promis, tav. XIII, n. 5. C. ?
31. **D** + · PHILIBTVS · D · SABAVDIE · VIII · C. prec.; c. rig.
B + · IN · TE · DNE · CONFIDO · T · C. s.; c. perl.
 Torino. **AR** D. 28; p. gr. 4,35. C^a SM
32. **D** † PHILIBERTVS × D × SABAVDIE × VIII C. prec.
B + IN · TE · DNE · · CONFIDO · T · C. s.
 Id. **AR** Trachsel, R. Belge, 1893, pag. 66, n. 13. C. TRACHSEL

33. \overline{D} + PHILIBERTVS × D × SABAVDIE × VIII C. prec.
 \overline{B} + IN · TE · DNE CONFIDO · T · CAS C. s.
 Id. \overline{AR} D. 28; p. gr. 4,40. C^a SM
34. \overline{D} † PHILIBERTVS + DVX + SABAVDIE + VIII C. prec. ma senza cerchio.
 \overline{B} † IN · TE · DNE · CONFIDO · T · CAS C. prec.; c. rig.
 Id. \overline{AR} P. gr. 4,45. NF n. 2548.

MEZZI TESTONI (ma colla testa come al n. 2, tav. IX)

35. \overline{D} † PHILIBERTVS · DVX · SABAVDIE · VIII C. prec. ma c. lin.
 \overline{B} † IN · TE · DOMINE · CONFIDO · T · CAS C. prec.
 Id. \overline{AR} Papadopoli, R. It. N. 1896, pag. 335; p. gr. 4,67. C. PAP.
36. \overline{D} + PHILIBTVS · D · SABAVDIE · VIII Busto con berretto a d.; c. perl.
 \overline{B} + IN · TE · DNE · CONFIDO · T · CAS C. prec.; c. perl.
 Torino. \overline{AR} D. 29; p. gr. 4,75. C^a SM
37. \overline{D} + PHILIBERTVS · DVX · SABAVDIE · VIII C. prec. ma c. lin.
 \overline{B} + IN · TE · DNE · CONFIDO · T · CAS C. s. e c. lin.
 Id. \overline{AR} P. gr. 4,75. C^a SM
- IX, 2. 38. \overline{D} + PHILIBERTVS · · D · SABAVDIE · VIII C. prec. ma senza cerchio. Esergo*
 tra 2 punti.
 \overline{B} + IN · TE · DNE · CON FIDO · T · CAS C. s. senza cerchio.
 Id. \overline{AR} P. gr. 4,62. C^a SM
39. \overline{D} Tutto c. prec.
 \overline{B} † IN · TE · DNE · CONFIDO · T CAS C. prec.
 Id. \overline{AR} P. gr. 4,75. NF n. 2547.

PARPAGLIOLE

40. \overline{D} † PHILIBERTVS · DVX · SABAVDIE · VIII Scudo in c. lin. e perl.
 \overline{B} † PRINCEPS · ET · MARCHIO · IN · ITALIA · T · ☞ · Croce patente acc. da
 anelli nel 1° e 4° cantone, e da laccio nel 2° e 3°, in doppia cornice qua-
 drilobata e c. perl.
 Torino. \overline{M} D. 27; p. gr. 2,07, 1,98, 1,78. C^a SM

41. \overline{D} † PHILIBERTVS · DVX · SABAVDIE · VIII · C. prec. ma c. lin. e rig.
 \overline{B} † PRINCEPS · MARCHIO · IN · ITALIA · T · C. s.
 Torino. M Promis, tav. XIII, n. 7. C. ?

MEZZI GROSSI

- IX, 4. 42. \overline{D} † PHILIBTVS · D · SABA · VIII Scudo col cimiero sopra; c. rig.
 \overline{B} † MARCHIO · IN · ITALIA · T · CAS Croce Mauriziana con lacci nel 1° e 4°
 cantone; c. rig.
 Torino. M Promis, tav. XIV, n. 8. C. ?

QUARTI

- IX, 5. 43. \overline{D} † PHILIBERTVS · D · SABAV · VIII In c. perl. FERT
 \overline{B} † MARCHIO · IN · ITALIA · T · CAS In c. perl. croce filettata ed ornata da
 rassomigliare a quella Mauriziana.
 Torino. M D. 20; p. gr. 0,78. C³ SM
44. \overline{D} † PHILIBERTVS · D · SABA · VIII C. s. FERT c. rig.
 \overline{B} † MARCHIO · IN · ITALIA · T · CAS C. s.
 Id. Promis, tav. XIV, n. 9. C. ?
45. \overline{D} † PHILIBER · DVX · SABAV · VIII C. prec. FERT
 \overline{B} † MARCHIO · IN · ITALIA · T · C. s.
 Id. M D. 20; p. gr. 0,69. C³ SM
46. \overline{D} † PHILIBE · D · SABA · VIII · C. s. FERT
 \overline{B} † MARCHIO · IN · ITALIA · T C. s.
 Id. M P. gr. 0,72. C³ SM
47. \overline{D} † PHILIBERT VIII C. prec. FERT
 \overline{B} † · MARCHIO · IN · ITALIA · C. prec.
 ? M P. gr. 0,77. C³ C. MARCH.

ID. (ma la croce è Mauriziana)

48. \overline{D} † PHILIBER · DVX · SABAV · VIII C. prec. FERT c. rig.
 \overline{B} † MARCHIO · IN · ITALIA · T · Croce di S. Maurizio; c. rig.
 Torino. M Promis, tav. XIV, n. 10. C. ?

49. \mathcal{D} † PHILIBTVSD † SABAVDVIII C. prec. FERT
 \mathcal{B} † MAR..... ITALIA † T † CA C. prec.
 Torino. M Brit. M.
50. \mathcal{D} † PHILIBTVS † D † SAB..... VIII C. prec. FERT c. rig.
 \mathcal{B} † MARCHIO † IN † I..... AS Croce di S. Maurizio e c. perl.
 Id. M D. 20; p. gr. 0,97. C^s SM
51. \mathcal{D} † PHILIBERTVS † D † SABA † VIII C. prec. FERT
 \mathcal{B} † MARCHIO † IN † ITALIA † T † CAS C. prec.
 Id. P. gr. 1,30. MBP
52. \mathcal{D} † PHILIBERTVSI † V2..... B VIII C. prec. FERT
 \mathcal{B} ARCHIO TALIA † T † CA C. prec.
 Id. M P. gr. 0,81. C^s C. MARCH.
53. \mathcal{D} † PHILIBER † DVX † SABAV † VIII C. prec. FERT
 \mathcal{B} † MARCHIO × IN × ITALIA C. s.
 ? M Perrin, Ch. 236; p. gr. 0,84. M. Ch.

QUARTI (leggenda diversa al \mathcal{B} e Fert gotico)

54. \mathcal{D} † PHILIBERTVS † DVX † SA Fra 4 parallele FERT gotico minuscolo.
 \mathcal{B} † AVGVSTE † PRETORIE † PRINC † T Croce Mauriziana.
 Torino. M Perrin, Ch. 237; p. gr. 0,68. M. Ch.
55. \mathcal{D} † PHILIBER † D'X † SABAV C. s. FERT
 \mathcal{B} † ET † AVG † PRET † PRIN C. s.
 Id. ? M Perrin, Ch. 238; p. gr. 0,75. M. Ch.
56. \mathcal{D} † PHILIB..... C. prec. FERT gotico minuscolo.
 \mathcal{B} † ET † AVGVSTE..... C. s.
 Id. ? M D. 20; p. gr. 1,26. C^s SM

FORTI

- IX, 6. 57. \mathcal{D} † PHILIBERTVS † DVX † Gran P in c. perl.
 \mathcal{B} † SABAVDIE † VIII Scudo in cerchio c. s.
 ? M Perrin, Ch. 239; p. gr. 0,79. M. Ch.

58. \overline{D} † PHILIBERTVS + DVX + C. prec. P
 \overline{B} † ABAVDIE · VIII... C. s.
 ? M D. 18; p. gr. 0,72. C^s SM

FORTI (leggenda diversa e P al \overline{B})

- XLII, 15. 59. \overline{D} † PHILIBTVS · DVX · SABAV Scudo tra 2 anellini in palo con c. rig.
 \overline{B} † IN · TE · DONE · COFIDO · PC Gran P tra 4 anellini con c. rig.
 Chambéry. M D. 19; p. gr. 0,86. C^s SM e C. MARCH.

VIENNESI ?

60. \overline{D} † PHILIBERTVS · DVX · Scudo in c. perl.
 \overline{B} † SABAVDIE · VIII · GR Croce piana in c. perl.
 Monluello, 1504. M D. 18; p. gr. 0,52. C^s SM
61. \overline{D} † PHILIBERTVS DVX C. prec. ma c. rig.
 \overline{B} † SABAVDIE · VIII · T · CAS C. s.
 Torino. M Promis, tav. XIV, n. 12. C. ?
- IX, 7. 62. \overline{D} † PHILIBERTVS · DVX C. prec.
 \overline{B} † SABAVDIE · VIII C. s.
 ? Perrin, Ch. 240; p. gr. 0,63. M. Ch.
63. \overline{D} † PHILIBER · DVX C. prec.
 \overline{B} † SABAVDIE · VIII C. s.
 Torino. M D. 18; p. gr. 0,94 C^s e 0,72 C^s SM

OBOLI DI BIANCHETTO

64. \overline{D} † PHILIB · SABAV · GG Nel campo S e c. perl.
 \overline{B} † 'ABAVDIE · ET · P Croce Mauriziana in c. perl.
 Cornavin. M Perrin, Ann. 112; p. gr. 0,41. M. An.
65. \overline{D} † PHILIB · DVX · G · R C. s. S
 \overline{B} † 'ABAVDIE · ET · P C. s.
 Monluello. M Perrin, Ann. 111; p. gr. 0,45. M. An.

FILIBERTO II COLLA PRIMA MOGLIE

DA 4 TESTONI

- IX, 8. 1. **D** Scudetto di Savoia **PHILIBERTVS · DVX · SABAVDIE · VIII** Busto a d. con corazzina e berretto; c. lin. e perl.
B Scudetto c. s. **IOLANT · LVDOVICH · DVCISSA · SABAVDIE** Busto a s. con velo ricamato sul capo, e collare dell'Annunziata al collo; c. lin. e perl.
 ? **AR** D. 45; p. gr. 38,20 e 38,12. C² SM
2. **D** Scudetto **PHILIBERTVS · DVX · SABAVDIE · VIII** C. prec.
B Scudetto **IOLANT × LVDOVICH × DVCISSA × SABAVDIE** C. s.
 Id. **AR** (dorato) P. gr. 38,44. C² SM
3. **D** **† PHILIBERTVS · DVX · SABAVDIE · OCTAVVS** C. prec.
B Scudetto **IOLANT · LVDOVICH · DVCISSA · SABAVDIE** C. s.
 Id. **AR** Trachsel, R. Belge, 1893, pag. 63, n. 2. C. TRACHSEL
4. **D** **† PHILIBERTVS · DVX · SABAVDIE · OCTAVVS ·** C. prec.; c. perl.
B Scudetto **IOLANT · LVDOVICH · DVCISA · SABAVDIE** C. prec. ma invece del collare dell'Annunziata, un filo di perle; c. perl.
 Id. **AR** C. PAP.

CARLO II DUCA DI SAVOIA IX

Nato nel 1486 dal Duca Filippo II e da Claudia di Brettagna. Succede nel Ducato al fratello nel 1504. Sposa nel 1521 Beatrice, figlia di Emanuele di Portogallo. Muore nel 1553. Lascia lo Stato al figlio Emanuele Filiberto.

Zecche: Aosta, Borgo, Chambéry, Cornavin, Monluello, Nizza, Torino, Vercelli.

DA 10 DUCATI

- IX, 9. 1. **D** **CAROLVS · II · DVX · SABAVDIE · IX ·** Busto in armatura a d. col capo scoperto; c. lin. doppio.
B **† NIL · DEEST TIMENTI BVS · DEVM** Scudo coronato tra 2 leoni rampanti; c. lin.; sotto lo scudo, 1546.
 Vercelli? **O** Promis, tav. XVIII, n. 45; d. 31. C. ?

- IX, 10. 2. **D** .CAROLVS·II·DVX·SABAVDIE·IX Busto a capo scoperto a d. con collare;
c. lin.
B Scudo coronato tra leoni rampanti Esergo ·L·F·
Vercelli. **O** Promis, tav. XIX, n. 51; d. 32. C. ?

DUCATI

- IX, 11. 3. **D** † HAROLVS·D·SABAVD Semibusto corazzato con berretto a d.; c. perl.
B † IN·TE·DOMINE·CONFIDO·C·M· Scudo coronato tra 2 K; c. perl.
Chambéry? **O** D. 21; p. gr. 3,40. C^a SM
4. **D** † KAROLVS DVX SABAVDI (le ultime 2 lettere sovrapposte) C. prec.
B † IN TE·DNE·CONFIDO·C·M· C. prec. ma la corona ha solo 6 perle
senza fioroni. K K
Id. **O** D. 21; p. gr. 3,44. C^a SM
5. **D** † HAROLVS DVX SABAVDI (come sopra) C. prec.
B † I·TE·DNE·COFIDO·C·P· C. prec. K K
Id. **O** D. 21; p. gr. 3,42. C^a SM

ID. (di modulo maggiore e scudo non coronato, due leggende diverse)

6. **D** † CAROLVS·DVX·SABAVDIE·II Busto a d. con berretto; c. lin. e cord. rig.
B † IN·TE·DOMINE·CONFIDO·T·CAXIN Scudo con nodo d'amore
sopra, tra FE RT c. c. s.
Torino. **O** Duval et Frölich, pag. 250, n. 1; d. 24. MV
7. **D** † CAROLVS·DVX·SABAVDIE·II C. prec. ma c. lin.
B † NIL DEEST·TIMENTIBVS·DEVM·T·B·B C. prec. FE RT 3 c. lin.
Id. **O** Promis, tav. XVI, n. 20; d. 24. C. ?

ID. (di altro tipo)

- IX, 12. 8. **D** † KAROLVS·DVX·SABAVD· Busto con berretto a d. e c. perl.
B † IN·TE·DOMINE·CONFIDO·G·T· Scudo con laccio sopra e tra
FE RT in cornice perlata quadrilobata, e c. perl.
Vercelli. **O** D. 27; p. gr. 3,42. C^a SM

SCUDI A CAVALLO

9. D ✚ CAROLVS ✚ DVX ✚ SABAV DIE ✚ SECODVS Il Duca coronato a cavallo
a d. col bastone del comando, in c. perl. tra 2 lineari
B ✚ NIL ✚ DEEST ✚ TIMENTIBVS ✚ DEVM ✚ T ✚ CAXIN Scudo con corona di
5 fioroni e 4 perle, tra FE RT con sole sopra; cerchio c. s.
Torino. O D. 28; p. gr. 3,36. C^a SM
10. D ✚ CAROLVS ✚ DVXSABVA DIE ✚ SECOND^r C. prec.; c. perl.
B ✚ NIL ✚ DEEST ✚ TIMENTIBVS ✚ DEVM ✚ T ✚ CAXIN C. prec. ma anellino
sotto FE ed altro sotto RT c. perl. e lin.
Id. O P. gr. 3,25. NF n. 2552.
11. D ✚ CAROLVS · D VX · SABAV DIE · SECODVS C. prec.; c. lin.
B ✚ NIL · DEEST · TIMENTIBVS · DEVM · T · CAXI · C. prec. FE RT
Id. O Perrin, Ch. 251; p. gr. 3,29. M. Ch.
12. D ✚ CAROL VS ✚ DVX ✚ SAB ADIE ✚ SECODVS C. prec.; c. perl.
B ✚ NIL ✚ DEEST ✚ TIMENTIBVS ✚ DEVM ✚ T ✚ CAXI ✚ C. prec. FE RT
Id. O D. 28; p. gr. 3,31. C^a SM
13. D ✚ CAROLVS ✚ DVX ✚ SABAV DIE ✚ SECODVS C. prec.; c. rig.
B ✚ NIL ✚ DEEST ✚ TIMENTIBVS ✚ DEVM ✚ T ✚ CAXIN C. s. FE RT
Id. O MV
14. D ✚ CA ROLVS ✚ DVX ✚ SABAVD IE ✚ SECOD^r C. prec.
B ✚ NIL ✚ DEEST ✚ TIMENTIBVS ✚ DEVM ✚ T ✚ CAXIN C. s. FE RT
Id. O P. gr. 3,33. C^a SM
- IX, 13. 15. D CAROLVS ✚ DVX ✚ SABA VDIE ✚ II ✚ C. prec.; c. lin.
B ✚ NILDEEST ✚ TIMENTIBVS ✚ DEVM ✚ T ✚ BRVNAS C. s. FE RT
Id. O P. gr. 3,43. C^a SM
16. D CAROLVS ✚ DVX ✚ SABAV DIE ✚ II ✚ C. prec.
B ✚ NILDEEST ✚ TIMENTIBVS ✚ DEVM ✚ T ✚ BRVNAS C. s.
Id. O P. gr. 3,41. MBP
17. D CAROLVS ✚ DVX ✚ SABA V DIE ✚ II ✚ C. prec.; c. perl. tra 2 lin.
B Tutto c. prec. ma punto alla croce sopra il centro.
Id. O P. gr. 3,38 C^a C. MARCH.

18. **D** CAROLVS ϵ DVX ϵ SABA V DIE ϵ II ϵ C. prec.
B \clubsuit NILDEEST ϵ TIMENTIBVS ϵ DEVM ϵ T ϵ BRVNA C. prec. FE RT Grosso
 globetto nel centro; c. lin. e cord.
 Torino. \bullet P. gr. 3,34. NF n. 2553.
19. **D** CA ROLVS ϵ DVX ϵ SABAV DIE ϵ II C. prec. ma, sotto, un anello; c. lin.
B \clubsuit NILDEEST ϵ TIMENTIBVS ϵ DEVM ϵ T ϵ B ϵ B C. prec. FE RT e c. lin.
 doppio.
 Id. \bullet Promis, tav. XVI, n. 21. C. ?
20. **D** \clubsuit CA ROLVS \circ DVX \circ SABAVD IE \circ II C. prec. e anello.
B \clubsuit NIL DEEST \circ TIMENTIBVS \circ DEVM \circ T \circ B \circ B C. s. FE RT
 Id. \bullet Perrin, Ch. 250; p. gr. 3,29. M. Ch.
21. **D** CA ROLVS ϵ DVX ϵ SABAVD IE ϵ II ϵ C. prec. e anello.
B \clubsuit NILDEEST ϵ TIMENTIBVS ϵ DEVM ϵ T ϵ B ϵ B C. prec. FE RT ma la
 corona ha perle senza fioroni.
 Id. \bullet P. gr. 3,18. C^a SM

Il Direttore del R. Gabinetto di Brera assicura che esiste colà uno scudo d'oro eguale al n. 15 ma colla particolarità, che manca il bastone nella mano destra del Duca.

SCUDI A CAVALLO (ma il Duca volto a s. con vessillo)

- IX, 14. 22 **D** \clubsuit * CAROLVS * DVX * SABAVDIE * II * Il Duca a cavallo a s. coronato, col
 vessillo della croce; c. liscio.
B \clubsuit NIL * DEEST * TIMENTIBVS * DEVM * V * I * P * F * Scudo coronato con
 sole sopra e FE RT 2 c. lin.
 Vercelli. \bullet D. 28; p. gr. 3,38 C^a e 3,33 C^a SM
 Promis (XVIII, 39) ha uno scudo eguale a questo, nel quale il disegna-
 tore ha fatto una spada dell'asta del vessillo.

SCUDI DELLA CROCE

23. **D** \clubsuit CAROLVS ϵ DVX ϵ SABAVDIE ϵ SECONDVVS Scudo tra FE RT con co-
 rona ricinta da una linea sui fioroni, e, sopra, sole; c. rig. tra 2 lineari.
B \clubsuit NIL ϵ DEEST ϵ TIMENTIBVS ϵ DEVM ϵ T ϵ CX ϵ Croce Mauriziana ornata
 di cordoni nelle braccia e da rosa al centro: anello nel 2° cantone; cerchio
 come al **D**.
 Torino. \bullet D. 28; p. gr. 3,40. C^a SM

- IX, 15. 24. **D** † CAROLVS : DVX : SABAVDIE : SECONDVVS : C. prec. ma scudo più grande. FE RT
B † NIL : DEEST : TIMENTIBVS : DEVM : T : P : P : C. prec.
 Torino. **O** D. 28; p. gr. 3,42. C^a SM

SCUDI DELLA CROCE (colla croce più ornata)

25. **D** Sole KROLVS * SECVNDVS * DVX * SABAVDI Scudo con corona a 5 fioroni; 2 c. lin.; le lettere un po' ornate.
B † ET * AVGVSTE * PRETORIE * N * V * Croce Mauriziana ornata di foglie alle aste e di rosa al centro: 2 c. lin.; lettere c. s.
 Aosta. **O** D. 26; p. gr. 3,32. C^a SM
26. **D** Sole KROLVS * SECVNDVS * DVX * SABAVD C. prec.
B † ET * AVGVSTE * PRETORIE * N * V C. prec.
 Id. **O** D. 26; p. gr. 3,26. C^a SM
- IX, 16. 27. **D** Sole KROLVS * SECONDVVS * DVX * SABAVD C. prec.
B † ET : AVGVSTE * PRETORIE * N * V * C. prec.
 Id. **O** D. 26; p. gr. 3,23. C^a SM
28. **D** Sole KROLVS * SECVNDVS * DVX * SABAVD C. prec.
B † ET * AVGVSTE * PRETORIE * N * V * ISSZ C. prec.
 Id. **O** P. gr. 3,32 e 3,32. C^a SM
29. **D** Sole KROLVS * SECVNDVS * DVX * SABAVDI C. prec.
B † ET * AVGVSTE * PRETORIE * N * A * C. s.
 Id. **O** P. gr. 3,22. BM

ID. (leggenda variata)

30. **D** Sole K € DVX € SAB € CHABLASY € ET € AVGVSTE C. prec. ma le lettere semplici; 2 c. lin.
B † SA € ROMA € IMP € PRINCE € VICA € PERP € I • T C. prec.; 2 c. lin.
 Vercelli? **O** D. 27; p. gr. 3,40. C^a SM
31. **D** Sole K € DVX € SAB € CHABLASY € ET € AVGVSTE C. prec.
B † SA € ROMA € IMP € PRINCE € VICA € PERP * C. prec.; nel 4° cantone, bisante vicino al cerchio.
 ? **O** D. 26; p. gr. 3,37. C^a SM

- T. X, 1.
32. **D** Sole K * DVX * SAB * CHABLASY * ET * AVGVSTE C. prec. ma, ai lati dello scudo, 2 rosoni; 2 c. lin.; lettere ornate.
B † SA * ROMA * IMP * PRINC * VICA * PERP * L * F C. prec.; lettere ornate.
 ? **O** D. 27; p. gr. 3,29. C^a SM
33. **D** Sole K e DVX e SAB e CHABLASY e ET e AVGVSTE C. prec. ma lettere semplici e senza rosoni; c. lin.
B † SA e ROMA e IMP e PRINC e VICA e PERP e C. prec. ma lettere semplici; 2 c. lin.
 ? **O** Promis, tav. XIX, n. 46. C. ?

SCUDI DELLA CROCE (senza il sole)

34. **D** † KROLVS · SECVNDVS · DVX · SABAVDI Seudo coronato con c. lin.
B † KBLAS · ET · AVGVS · S · RO · IMPER · N · G C. prec. ma corona a 5 p.
 ? **O** D. 27; p. gr. 3,38. C^a SM

SCUDI DI S. MAURIZIO (senza il sole)

- X, 2.
35. **D** † : KAROLVS : DVX : SABAVDIE : CECONDVS * Seudo con corona chiusa da una linea sui fioroni; c. liscio e rig.
B † A : DOMINO : FACTVM : EST : ISTVD : G : B : S. Maurizio nimbato a cavallo a d. col vessillo della croce trilobata; c. cord. rig.
 ? **O** D. 29; p. gr. 3,36. C^a SM
36. **D** † : KAROLVS : DVX : SABAVDIE : CECODVS C. prec.
B † A : DOMINO : FACTVM : EST : ISTVD : G : Rosa fatta di 6 anelli : C. prec.
 ? **O** D. 29; p. gr. 3,40. C^a SM

ALTRI SCUDI (col cavaliere e senza il sole, variati)

- X, 3.
37. **D** † KAROLVS DVX † SABAVDI Figura armata, con elmo aperto, a cavallo a s., col vessillo Mauriziano; c. perl.
B † IN † TE † DNE † CONFIDO † C † F † Seudo coronato con cor. di 7 perl.; c. perl.
 ? **O** Promis, tav. XVIII, n. 42; d. 28. C. ?

- X, 4. 38. **D** **KROLVS** : II : **DVX** : **S** Figura c. s. ? a cavallo a s. ma con vessillo Sabauda; c. lin.
B **✠ MARCHIO** × **IN** × **ITALIA** × **P** (o **R**) × **C** × **F** Scudo coronato, cor. a 5 fioroni; c. perl.
 ? **O** Perrin, Ch. 294; d. 28; p. gr. 3,25. **M. Ch.**

TALLARI (da 42 Grossi)

- X, 5. 39. **D** **✠ CAROLVS** × **II** × **DVX** × **SABAVDIE** × **RO** × **IMP** Croce ornata collo scudetto di Savoia nel centro, acc. da 4 scudetti, cioè: Sassonia, Moriana?, Monferrato, Gerusalemme, Cipro, Armenia; c. perl.
B **✠ SANCTVS** Rosetta **M AVRICIVS** Rosetta **A** Rosetta **P** Rosetta 53.
 Il Santo a s. in piedi armato, nimbato, col vessillo nella d. e la s. sul fianco; ai piedi l'elmo piumato; c. perl.
 Aosta. **R** D. 40. Duval et Frölich, pag. 457, n. 1. Promis, tav. XX, n. 64. **MV**

Il Catalogo Rossi (tav. VIII, n. 4653) porta uno scudo, proveniente dalla Collezione del Principe Montenuovo. Non conosciamo quel pezzo; ma, avendone visti alcuni esemplari falsi che sembrano eguali a quello, non si può aver fiducia sull'autenticità di quella moneta.

TESTONI (con busto senza barba e scudo non coronato)

- X, 6. 40. **D** **✠ CAROLVS** € **DVX** **SABAVDIE** € **II** Semibusto corazzato che taglia il cerchio in basso, con berretto molto curvo di sopra; c. lin. e altro di perline. Nell'esergo, fogliette lineari.
B **✠ NILDEEST** € **TIMENTIBVS** € **DEVM** € **T** € **CAXIN** Scudo con laccio d'amore sopra e **FE RT** ai lati; cerchio come al **D**.
 Torino. **R** D. 30; p. gr. 9,38. **C⁹ SM**
41. **D** Tutto c. prec. cioè busto come n. 6, tav. X, ma senza le fogliette.
B Tutto c. prec.
 Id. **R** P. gr. 9,32. **C. PAP.**
42. **D** **✠ CAROLVS** € **DVX** **SABAVDIE** € **II** C. prec. ma colle fogliette.
B **✠ NIL** € **DEEST** € **TIMENTIBVS** € **DEVM** € **T** € **CAXI** C. prec.
 Id. **R** P. gr. 9,46. **MBP**

43. **D** † CAROLVS € DV X € SABAVDIE € II C. prec. ma c. lin.
B † NIL DEST € TIMENTIBVS € DEVM € T € B € B C. prec. FE RT
 Torino. **AR** D. 30; p. gr. 9,50. Promis, tav. XVI, n. 23. C^o SM

TESTONI (con busto diverso)

44. **D** * CAROLVS * DVX SABAVDIE * II Busto a d. col berretto molto largo di sopra, che taglia il c. in basso.
B † NIL * DEEST * TIMENTIBVS * DEVM * T * P * P * Scudo con nodo sopra e FE RT
 Torino. **AR** Cat. Gneccchi, n. 4984, ma il T è stato letto per I. Già C. GNECCHI.
45. **D** CAROLVS € DVX € SAB € II € C. s.; c. fine.
B † NIL DEST € TIMENTIBVS € DEM € T € B € B C. s. FE RT Sopra il nodo un anello; c. fine.
 Id. **AR** D. 30; p. gr. 9,36. C^o SM
46. **D** CAROLVS DVX € SAB € II € C. s.
B † NIL DEEST › TIMENTIBVS › DEVM € B € B Tutto c. s. FE RT
 Borgo. **AR** D. 30; p. gr. 9,28. C^o SM
- x, 7. 47. **D** CAROLVS › DVX › SAB › II › C. prec.
B † NIL DEEST › TIMENTIBVS › DEVM › B › B C. s. FE RT
 Id. **AR** D. 38; p. gr. 8,92 C^o e 9,30 C^o. SM
48. **D** Tutto c. s.
B NILDEEST › TIMENTIBVS › DEVM › B › B C. prec. FE RT Punto nella croce.
 Id. **AR** P. gr. 9,40. CC. C. MARCH.
49. **D** Tutto c. prec.; 2 c. lin. e altro cord.
B Tutto c. prec.; c. c. s.
 Id. **AR** P. gr. 9,35. C. MARCH.
50. **D** CAROLVS € DVX € SAB € II € C. prec.
B † NILDEST TIMENTIBVS € DEVM € B € B C. prec. FE RT ma senza l'anello.
 Id. **AR** D. 30; p. gr. 9,52. C^o SM

51. \mathcal{D} CAROLVS € DVX € SAB € II € C. prec.
 \mathcal{B} ❖ NIL DEST € TIMENTIBVS € DEVM € B € B C. s. FE RT ma con l'anello sopra.
 Borgo. \mathcal{R} Perrin, Ch. 257; p. gr. 8,87. M. Ch.
52. \mathcal{D} CAROLV S € DVX € SAB € II C. prec.
 \mathcal{B} ❖ NIL DEST € TIMENTIBVS € DEVM € B € B C prec. FE RT senza anellino.
 Id. \mathcal{R} D. 30; p. gr. 9,57 e 9,08. C² SM
53. \mathcal{D} CAROLVSDVX SABAVDIEII * C. prec.
 \mathcal{B} ❖ NIL * DEEST * TIMENTIBVS * DEVM * V * I * P * F C. prec. FE RT con anellino.
 Vercelli. \mathcal{R} D. 30; p. gr. 9,90. C² SM
54. \mathcal{D} CAROLVS * DVX SABAVDIE * II * C. prec.
 \mathcal{B} ❖ * NIL * DEEST * TMENTIBVS * DEVM * V * I * P * F * C. prec. FE RT con anellino; punto nella croce.
 Id. \mathcal{R} P. gr. 9,32. C¹ C. MARCH.
55. \mathcal{D} ❖ * CAROLVS * DVX * SABAVDIE * II C. prec.
 \mathcal{B} ❖ * NIL * DEEST * TIMENTIBVS * DEVM * V * I * P * F * C. s. FE RT e anellino.
 Id. \mathcal{R} P. gr. 7,24. C³ SM e C. MARCH.
56. \mathcal{D} ❖ * CAROLVS * DVX SABAVDIE * II * C. prec.
 \mathcal{B} Tutto c. prec.
 Id. \mathcal{R} MARCH. dal ripostiglio CAMBIANO.
57. \mathcal{D} ❖ * CAROLVSDVX SABAVDIE * II * C. prec.
 \mathcal{B} ❖ * NIL * DEEST * TIMENTIBVS * DEVM * V * I * P * F * C. prec. FE RT e anellino; 2 c. lin.
 Id. \mathcal{R} Perrin, Ch. 255; p. gr. 8,98. M. Ch.
58. \mathcal{D} ❖ * CAROLVS * DVX * SABAVDIE II * C. prec.; 2 c. lin.
 \mathcal{B} ❖ * NIL * DEEST * TIMENTIBVS * DEVM * V * I * P * F * C. prec. FE RT
 Id. \mathcal{R} P. gr. 9,22. C² SM
59. \mathcal{D} † * CAROLVS * DVX * SABAVDIE * II * C. prec.
 \mathcal{B} † * NILDEEST * TIMENTIBVS * DEVM * V * T * P * F * C. s
 Id. \mathcal{R} MARCH. dal ripostiglio CAMBIANO.

60. **D** ❖* CAROLVS* DVX SABAVDIE* II* C. prec.
B ❖* NIL* DEEST* TIMENTIBVS* DEVM* V* I* P* F* C. s. FE RT
 Vercelli. **AR** P. gr. 9,16. C^a SM e nota MARCHISIO dal ripostiglio CAMBIANO.
61. **D** ❖* CAROLVS* DVX* SABAVDIE* II* C. prec.
B ❖* NIL* DEEST* TIMENTIBVS* DEVM* V* I* P* F* C. s. FE RT
 Id. **AR** P. gr. 9,04. C^a SM
62. **D** ❖* CAROLVS* DVX SABAVDIE* II* C. prec.
B ❖* NIL* DEEST* TIMENTIBVS* DEVM* V* I* P* F* C. s. FE RT
 Id. **AR** P. gr. 9,29. MBP
63. **D** ❖* CAROLVS* DVX SABAVDIE* II* C. prec.
B ❖ NIL* DEEST* TIMENTIBVS* DEVM* V* I* P C. prec.
 Id. **AR** P. gr. 9,35. C^a C. MARCH.

TESTONI (busto compreso nel cerchio; cambio di leggenda)

- X, 8. 64. **D** ❖ CHAROLVS ◦ DVX ◦ SABAVDIE ◦ II Busto piccolo con berretto; cerchio completo di cord. rig.
B ❖ IN ◦ TE ◦ DOMINE ◦ CONFIDO ◦ A ◦ C Scudo con laccio sopra e FE RT
 cerchio come al **D**.
 ? **AR** D. 30; p. gr. 9,20. C^a SM
65. **D** † KAROLVS ◦ DVX ◦ SABAV ◦ D ◦ G ◦ V ◦ Busto come il n. 12, tav. X, nel c. ritorto (nel campo, dietro la testa, 1482 inciso).
B † IN ◦ TE ◦ DOMINE ◦ CONFIDO ◦ Scudo con nodo sopra e FE RT in cornice quadrilobata perlata come nei testoni di Carlo I; c. rit.
 Cornavin? **AR** Brit. M.

ID. (ma busto diverso e scudo coronato; tipi rozzi)

- X, 9. 66. **D** † KAROLVS : DVX : SABAVDIE Busto a d. con berretto largo al disopra; c. lin.
B † IN : TE : DNE : CONFIDO : G : C Scudo con corona a 7 perle tra FE RT e c. lin.
 Torino? **AR** D. 30; p. gr. 9,41. C^a SM

67. D † KAROLVS : DVX : SABAVDIE C. prec.
 B † IN : TE : DOMINE : CONFIDO : C : F : C s. FE RT
 ? R P. gr. 9,31. C² SM
68. D + KAROLVS : DVX : SABAVDIE : C. s.
 B + IN : TE : DNE : CONFIDO : C : F : C prec. FE RT
 ? R P. gr. 9,56. C² SM
69. D † KAROLV : DVX : SABAVDIE C. prec.
 B † IN : TE : DNE : CONFIDO : C : F : C. s. FE RT
 ? R P. gr. 9,30. C² SM
- XIII, 16. 70. D † KAROLVS : DVX : SABAVDIE C. prec. ma berretto schiacciato.
 B † IN : TE : DNE : DONFIDO : C : F : C. prec. FE RT
 ? R P. gr. 9,38. C² SM

TESTONI (ma busto che taglia il cerchio in basso; ancora rozzi)

- X, 10. 71. D † KAROLVS · D · SABAVDIE Busto più grande che taglia il c. in basso;
 c. ritorto.
 B † : IN : TE : DNE : CONFIDO : C. prec. ma 6 perle. FE RT c. rit.
 Nizza ? R D. 30; p. gr. 9,45. C² SM

ID. (busto col manto)

72. D † KAROLVS ° DVX SABAVDI C. prec. ma il busto ha un manto con col-
 lare di pelliccia.
 B NI : TE : DOMINE : CONFIDO : G : P : C s. FE RT
 ? R P. gr. 9,10. C² SM
73. D † KAROLVS ° DVX ° SABAVDI C. prec.
 B † I ° N TE ° DOMINE ° CONFIDO ° C ° M
 ? M MV

ID. (corona chiusa)

- X, 11. 74. D † KAROLVS ° D ° SABAV ° D ° C. prec. col manto; c. rit.
 B † IN TE ° DOMINE ° CONFIDO ° G Rosetta a 5 p. un po' confusa, come se ci fosse
 sotto altra lettera. Scudo con corona a 7 fioroni con curva al disopra. FE RT
 c. lin. e altro rig.
 Torino. R D. 30; p. gr. 9,50. C² SM

TESTONI (con busto compreso nel cerchio)

- X, 12. 75. \mathcal{D} ✚ KAROLVS : DVX : SABAVDIE : SECONDVS Busto compreso nel cerchio a cord. rig.
 \mathcal{R} ✚ IN : TE : DOMINE : CONFIDO : C : G : C. prec.; corona a 5 fioroni chiusa da linea superiormente. FE RT c. come al \mathcal{D} .
 ? \mathcal{R} D. 30; p. gr. 9,47. C² SM
76. \mathcal{D} ✚ KAROLVS : DVX : SABAVDIE : II : GB C. prec.; c. lin. e perl.
 \mathcal{R} ✚ IN TE : DOMINE : CONFIDO : C. prec.; corona a 7 fioroni chiusa da linea FE RT C. come al \mathcal{D} .
 ? \mathcal{R} D. 31; p. gr. 9,40. C² SM

ID. (corona aperta; leggenda diversa al \mathcal{R})

- X, 13. 77. \mathcal{D} ✚ CAROLVS : II : DVX : SABAVDIE : IX Busto con berretto a d.; c. lin.
 \mathcal{R} ✚ NIL : DE : EST : TIMENTIB : DEV Scudo con corona di 7 perle; senza FERT c. perl
 ? \mathcal{R} Papadopoli, R. It. N. 1896, pag. 336; p. gr. 9,52. C. PAP.

ID. (busto barbuto)

78. \mathcal{D} ✚ KAROLVS + II + DVX + SABAVDIE + IX + Busto barbuto a d. con corazza, berretto basso ma largo, compreso nel c. lin. e altro di perl.
 \mathcal{R} ✚ MARCHIO + IN + ITALIA + PRS + C + P Scudo con corona a 5 fioroni tra FE RT in c. lin. e rig.
 Nizza ? \mathcal{R} Promis, tav. XIX, n. 47. C. ?
79. \mathcal{D} ✚ KAROLVS + II + DVX + SABAVDIE + IX + C. prec.
 \mathcal{R} ✚ MARCHIO + IN + ITALIA + PRS + C + F Scudo c. s. FE RT
 ? \mathcal{R} D. 30; p. gr. 9,36. C² SM
80. \mathcal{D} ✚ KAROLVS ◀ DVX ◀ SABAVDIE ◀ IX C. prec.
 \mathcal{R} ✚ MARCHIO ◀ IN ◀ ITALIA ◀ PRINCE ◀ B ◀ HP C. s. FE RT
 Nizza ? \mathcal{R} D. 31; p. gr. 9,03. C² SM

81. \mathcal{D} † CAROLVS † II † DVX † SABAVDIE † IX C. prec.
 \mathcal{R} † MARCHIO † IN † ITALIA † PRI † B † HP C. s. FE RT
 Nizza? \mathcal{R} D. 30; p. gr. 9,21 e 9,13. C^o SM
- X, 14. 82. \mathcal{D} † CAROLVS † II † DVX † SABAVDIE C. prec.
 \mathcal{R} † MARCHIO † IN † ITALIA † PRI † B † HP C. s. FE RT
 Id. \mathcal{R} P. gr. 9,13. C^o SM
83. \mathcal{D} Tutto c. prec.
 \mathcal{R} † MARCHIO † IN † ITALIA † PR † B † HP C. prec. FE RT
 Id. \mathcal{R} C. PAP.
84. \mathcal{D} † CAROLVS † II † DVX † SABAVDIE † IX C. prec.
 \mathcal{R} † MARCHIO † IN † ITALIA † PRIN † B † HP C. s. FE RT
 Id. \mathcal{R} P. gr. 9,20. C^o SM
 Promis, tav. XIX, n. 53, lesse due P in nesso.
85. \mathcal{D} Tutto c. prec.
 \mathcal{R} † MARCHIO † IN † ITALIA † PRINCE † R † HP C. prec. FE RT
 ? \mathcal{R} C. PAP.
86. \mathcal{D} † CAROLVS † II † DVX † SABAVDIE † IX C. prec.
 \mathcal{R} † MARCHIO † IN † ITALIA † PRINC † B † P C. s. FE RT
 Id. \mathcal{R} Perrin, Ch. 271; p. gr. 8,87 (l'A. legge **BP** e lo vuole di Borgo). M. Ch.
87. \mathcal{D} † CAROLVS † II † DVX † SABAVDI C. prec.
 \mathcal{R} † MARCHIO + IN + ITALIA + PRIN + G + G C. s. FE RT
 ? \mathcal{R} P. gr. 8,69. C^o SM
88. \mathcal{D} CAROLVS · II · DVX · SABAVDIE C. prec.
 \mathcal{R} † MARCHIO × IN × ITALIA × P × G × G C. s. FE RT Crocetta a s. della
 corona.
 ? \mathcal{R} Perrin, Ch. 270; p. gr. 8,77 (lo vuole di Cornavin). M. Ch.
89. \mathcal{D} † CAROLVS † II † DVX † SABAVDIE C. prec.; c. perl.
 \mathcal{R} † MARCHIO + IN + ITALIA + PRI : G + G C. prec. FE RT c l. e c. perl.
 Id. \mathcal{R} P. gr. 8,87. NF n. 2563.

TESTONI (ma leggenda variata al B)

90. D ✚ KAROLVS + II + DVX + SABAVDIE + IX + C. prec.
 B ✚ IN + TE + DOMINE + CONFIDO : C F C. s. FE RT
 ? R D. 30; p. gr. 9,32. C* SM

ID. (Senza leggenda al B)

91. D ✚ CAROLVS ✚ II ✚ DVX ✚ SABAVDIE ✚ IX Busto barbato con testa scoperta a d. e col collare; c. l.
 B Seudo Sabauda in cartocci con corona a fioroni tra 2 leoni su 3 rette. Esergo ✚ L ✚ F ✚
 Vercelli. R MV

ID. (con data)

- T. XI, 1. 92. D ✚ KROLVS ✚ II ✚ DVX ✚ SABAVDIE ✚ IX Busto barbato con berretto più stretto; c. lin.
 B NIL ✚ DEST ✚ TIMENTI ✚ DEVM ✚ AVG ✚ P ✚ N ✚ V Lo scudo con corona di 5 fioroni, tra FE RT su base di 2 rette, e sotto 1552; c. lin.
 Aosta. R D. 30; p. gr. 9,31. C* SM
93. D ✚ KROLVS ✚ II ✚ DVX ✚ SABAVDIE ✚ IX C. prec.
 B ✚ NIL ✚ DEEST ✚ TIMENTIBVS ✚ DEVM ✚ N ✚ V C. s. FE RT e 1552.
 Id. R Promis, tav. XX, n. 62. C. ?

MEZZI TESTONI (busto sbarbato)

- XI, 2. 94. D ✚ CAROLVS ✚ DVX ✚ SABAVDIE ✚ SECOND Busto corazzato a d. con berretto; a tergo, anellino; c. lin.
 B ✚ N ILDEEST ✚ TIM ENTIB ✚ DEVM ✚ B ✚ Scudo obliquo con elmo di fianco, cimiero e lambrecchini; c. lin.
 Borgo. R D. 30; p. gr. 4,56 e 4,77. C* SM e MBP
 Promis, tav. XVI, n. 25.

95. \mathcal{D} † CAROLVS † DVX † SABAV DIE † SECOND C. prec.; 2 c. lin.
 \mathcal{B} † NIL DEEST † TIME NTIBVS † DEVM † V † I † P † F C. prec.
 Vercelli. \mathcal{R} D. 29; p. gr. 4,48. C^s SM
96. \mathcal{D} † CAROLVS † DVX † SABV DIE † SECOND C. prec.
 \mathcal{B} † NIL † DEEST † TIME NTIBVS † DEVM † V † I † P † F † C. prec.; 2 c. lin.
 Id. \mathcal{R} D. 28; p. gr. 4,62 e 4,57. C^s SM

MEZZI TESTONI (leggenda diversa e fattura rozza)

97. \mathcal{D} ... CAROLVS : DVX : SABAVDIE Busto con berretto nel c. lin.
 \mathcal{B} + IN : TE : DNE : CONFIDO Scudo con elmo di fronte, cimiero e lambrecchini, tra 2 nodi in palo; c. lin.
 ? \mathcal{R} D. 30; p. gr. 4,64. C^s SM
 Promis, Mem. IV, tav. I, n. 12 (manca la croce al \mathcal{B} per colpa del disegnatore).
98. \mathcal{D} † KAROLVS : DVX : SABAVDIE Busto a d. come il n. 9, tav. X, nel c. lin.
 \mathcal{B} † : IN : TE : DNE : CONFIDO : C : F . C. prec.
 ? \mathcal{R} Erm. Imp.

ID. (con i leoni allo stemma)

- XI, 3. 99. \mathcal{D} † KAROLVS † D † S ABAVDIE Busto con berretto, che taglia il c. rit., in basso
 \mathcal{B} † † IN † TE † DOMINE † CONFIDO † CP † Scudo con elmo di fronte, cimiero e lambrecchini, tra 2 leoni in c. rit.
 Nizza? \mathcal{R} D. 30; p. gr. 4,81. C^s SM
 Promis, tav. XVIII, n. 43 (per sbaglio è detto testone).
100. \mathcal{D} † KAROLVS D : ABAVDIE C. prec.
 \mathcal{B} † † IN † TE † DOMINE † CONFIDO † CP C. prec.
 Id. \mathcal{R} P. gr. 4,74. NF n. 2561.

ID. (colta barba, e fattura accurata)

101. \mathcal{D} † CAROLVS † II † DVX † DIE Busto barbuto con berretto nel c. perl.
 \mathcal{B} † † MARCHIO ALIA : G : G † C. s. ma targa obliqua ed elmo di fianco; c. perl.
 ? \mathcal{R} D. 29; p. gr. 3,23. C^s SM

102. \mathcal{D} \ddagger CAROLVS \circ II \circ DVX \circ SABAVDIE \circ IX C. prec.
 \mathcal{R} \ddagger MARCHIO \circ IN \circ ITALIA \circ PRS \circ N \circ G Targa inclinata con elmo cimiero e lambrecchini, tra 2 lacci; c. perl.
 Nizza. \mathcal{R} Cerrato, Bull. Num. It. 1905, pag. 51; p. gr. 4,35. C. CERRATO
103. \mathcal{D} \ddagger CAROLVS ϵ II ϵ DVX ϵ SABAVDIE ϵ IX C. prec.
 \mathcal{R} \ddagger ϵ MARCHIO ϵ IN ϵ ITALIA ϵ P ϵ B ϵ P ϵ C. prec. ma senza lacci; c. liscio e perl.
 Nizza? \mathcal{R} D. 30; p. gr. 4,29. C^a SM
104. \mathcal{D} \ddagger CAROLVS \leftarrow II \leftarrow DVX \leftarrow SABAVDIE C. prec.; c. lin. e perl.
 \mathcal{R} \ddagger MARCHIO \leftarrow IN \leftarrow ITALI \leftarrow B \leftarrow P \rightarrow \leftarrow C. prec.
 Id. \mathcal{R} Erm. Imp.
- XI, 4. 105. \mathcal{D} \ddagger KAROLVS \leftarrow II \leftarrow DVX \leftarrow SABAVDIE \leftarrow IX C. prec.; c. l. e perl.
 \mathcal{R} \ddagger MARCHIO \leftarrow IN \leftarrow ITALIA \leftarrow PRII \cdot B \cdot P C. prec. ma con i lacci; c. l. e perl.
 Id. \mathcal{R} D. 31; p. gr. 4,36 e 4,57. C^a SM
 Promis, tav. XIX, n. 54, ha questa moneta mal letta nella sigla.
106. \mathcal{D} \ddagger KAROLVS \leftarrow II \leftarrow DVX \leftarrow SABAVDIE \cdot IX C. prec.
 \mathcal{R} Tutto c. prec.
 Id. \mathcal{R} Erm. Imp. e C. PAP.
107. \mathcal{D} \ddagger CAROLVS \leftarrow II \leftarrow DVX \leftarrow SABAVDIE \leftarrow IX C. prec.; c. l. e perl.
 \mathcal{R} \ddagger \leftarrow MARCHIO \leftarrow IN \leftarrow ITALI \leftarrow B \leftarrow P \leftarrow C. prec.
 Id. \mathcal{R} P. gr. 4,72. NF n. 2564.

MEZZI TESTONI (con la data 1534)

108. \mathcal{D} \ddagger CAROLVS \times D \times SABAVDIE Busto a d.; c. perl.
 \mathcal{R} \ddagger MARCHIO IN \times ITA \times G Scudo coronato; c. l. e perl.; esergo 1534.
 Torino? \mathcal{R} Perrin, Ch. 287; p. gr. 4,10. M. Ch.

DA 9 GROSSI

- XI, 5. 109. \mathcal{D} \ddagger CAROLVS \circ II \circ DVX \circ SABAVDIE Scudo a testa di cavallo con 9 trifogli alle punte tra FE RT in c. lin.
 \mathcal{R} 3 foglie a giglio SANCTVS 3 foglie a giglio MAVRICIVS 3 foglie a giglio Santo a cavallo a d. con vessillo in c. lin.
 ? \mathcal{R} D. 33; p. gr. 9,00. C^a SM

110. **D** † CAROLVS ∘ II ∘ DVX ∘ SABAVDIE ∘ B ∘ HP C. prec. e FE RT
B 3 fogliette c. prec. SANCTVS 3 fogliette c. prec. MAVRICIVS 3 fogliette c. prec.
 C. prec.
 Nizza? **R** D. 33; p. gr. 8,90. C^a SM
111. **D** † CAROLVS ∘ II ∘ DVX ∘ SABAVDIE ∘ B ∘ HP C. s. FE RT
B 3 fogliette c. prec. SANCTVS 3 fogliette c. prec. MAVRICIVS 3 fogliette c. prec.
 C. s.
 Id. **R** Promis, tav. XVIII, n. 38. C. ?

DA 8 GROSSI

- XI, 6. 112. **D** † CAROLVS ◌ DVX ◌ SABAVDIE ◌ II Scudo a testa di cavallo con 9 trifogli
 e FE RT c. lin.
B † SANCTVS ◌ MAVRICIVS ◌ T ◌ B ◌ B Santo con vessillo, a cavallo, a s.; c. lin.
 Torino. **R** D. 32; p. gr. 9,49. C^a SM e NN
113. **D** † CAROLVS ◌ DVX ◌ SABAVDIE ◌ II C. prec. FE RT
B † SANCTVS ◌ MAVRICIVS ◌ T ◌ B ◌ B C. prec.; contromarca di una testa
 mitrata con aureola.
 Id. **R** P. gr. 9,02. C^a SM
114. **D** † ◌ CAROLVS ◌ DVX ◌ SABAVDIE ◌ II C. prec. FE RT
B † SANCTVS ◌ MAVRICIVS ◌ T ◌ B ◌ B C. s.
 Id. **R** P. gr. 9,20. BM
115. **D** † CAROLVS ◌ DVX ◌ SABAVDIE ◌ II C. prec. FE RT
B SANCTVS ◌ MAVRICIVS ◌ T ◌ B ◌ B C. prec. ma più grande; la testa taglia
 il c. e leggenda in alto.
 Id. **R** D. 32; p. gr. 9,12 C^a; 9,17 C^a; 7,02 C^a SM e MARCH.

DA 5 GROSSI o CORNUTO

116. **D** † CAROLVS ◌ DV X ◌ SABAVDIE ◌ II Targa intagliata ed inclinata con elmo
 di fianco, cimiero e 4 lambrecchini.
B † S ◌ MAVRICIVS ◌ T ◌ B ◌ B Il Santo con vessillo, a cavallo, a d.,
 senza cerchio.
 Torino. **R** D. 30; p. gr. 4,92. C^a SM e MV

117. \mathcal{D} † CAROLVS † DV X † SABAVDIE † II C. prec.
 \mathcal{B} ° SANCTVS † MAVRICIV S † T † B † B ° C. s.
 Torino. \mathcal{R} P. gr. 5,00. BM
118. \mathcal{D} † CAROLVS † DVX † SABAVDIE † II C. prec.; c. lin.
 \mathcal{B} ° SANCTVS † MAVRICIVS † T † B † B ° C. prec.; c. lin.
 Id. \mathcal{R} D. 30; p. gr. 5,04, 4,29, 4,74. C² SM
119. \mathcal{D} Tutto c. prec. ma senza cerchio.
 \mathcal{B} ° SANCTVS † MAVRICIS † T † B † B ° C. prec. c. s.
 Id. \mathcal{R} P. gr. 95,15. NF n. 2555.
120. \mathcal{D} † CAROLVS † DVX † SABAVDIE † II C. prec.
 \mathcal{B} ° SANCTVS † MAVRICIV S † T † B † B ° C. prec.
 Id. \mathcal{R} D. 30; p. gr. 4,90. C² SM e MV
121. \mathcal{D} † DVX † SABAVDIE † II † CAROLVS C. prec.
 \mathcal{B} ° SANCTVS ° MAVRICIVS ° T ° B ° B ° C. s.
 Id. \mathcal{R} Perrin, Ch. 258; p. gr. 4,77. M. Ch.
122. \mathcal{D} † CAROLVS † DVX † SABAV DIE II C. prec.
 \mathcal{B} † S † MAVRICIVS † T † B RVNAS † C. prec.; sotto, anello.
 Id. \mathcal{R} D. 30; p. gr. 5,28. C² SM
123. \mathcal{D} † CAROLVS † DV X † SABAVDIE † II C. prec.
 \mathcal{B} † S † MAVRICIVS † T † B RVNAS † C. s.
 Id. \mathcal{R} P. gr. 5,35. C² SM e M. Brescia.
124. \mathcal{D} † CAROLVS † DVX † SABAVDIE † II C. prec.
 \mathcal{B} S † MAVRICIVS † T † B RVNAS C. prec.
 Id. \mathcal{R} Perrin, Ch. 260; p. gr. 5,15. M.Ch.
125. \mathcal{D} † CAROLVS † DVX † SABAVDIE † II C. prec.
 \mathcal{B} † S † MAVRICIVS † T † BR VNAS † C. prec.
 Id. \mathcal{R} Erm. Imp.
126. \mathcal{D} † CAROLVS † DV X † SABAVDIE † II C. prec.
 \mathcal{B} † S † MAVRICIVS † T † BR V NAS † C. s.
 Id. \mathcal{R} D. 30; p. gr. 5,12. C² SM

127. D † CAROLVS † DVX † SABAV DIE † II C. prec.
 B † S † MAVRICIVS † T † BR V NAS † C. s.
 Torino. *AR* D. 30; p. gr. 5,48. C² SM
128. D † CAROLVS † DVX † SABAVDIE † II C. prec.
 B † S † MAVRICIVS † T † BR V NAS † C. prec.
 Id. *AR* P. gr. 5,20. C³ C. MARCH.
129. D † CAROLVS † DV X † SABAVDIE † II C. prec.
 B † S † MAVRICIVS † T † BR VNAS † C. prec.
 Id. *AR* P. gr. 5,37. C¹ C. MARCH.
130. D † CAROLVS † DVX † SABAV DIE † II C. prec.
 B † S † MAVRICIVS † T † BRV NAS † C. s.
 Id. *AR* P. gr. 4,85. C¹ C. MARCH.
131. D † CAROLVS † DV X † SABAVDIE † II C. prec.
 B † S † MAVRICIVS † T † BR V NAS † C. s.
 Id. *AR* Perrin, Ch. 259; p. gr. 5,05.
132. D † CAROLVS † DV X † SABAVDIE † II C. prec.
 B † S † MAVRICIVS † T † BRV NAS † C. s.
 Id. *AR* D. 30; p. gr. 5,25. C² SM
133. D † CAROLVS † DVX † SABAVDIE C. prec.
 B † S † MAVRICIVS † T † HB (in nesso) R VNAS † C. prec.
 Id. *AR* P. gr. 4,47. M. Brescia.
- XI, 7. 134. D † * C AROLVS DV X * SABVDIE * II C. prec. ma elmo più grande con
 stelletta a d.; c. lin.
 B † S ANCTVS * MAVRICIVS * V * HP * F C. prec. senza l'anellino; c. lin.
 Vercelli. *AR* D. 30; p. gr. 5,23. C¹ SM ed Erm. Imp.
135. D † * C AROLVS * DV X * SABAVDIE * II C. prec. senza la stelletta.
 B † S ANCTVS * MAVRICIVS * V * I * P * F C. prec.
 Id. *AR* D. 30; p. gr. 4,67. C² SM
136. D † * C AROLVS * DV X * SABAVDIE * II C. prec.
 B † * S ANCTVS * MAVRICIVS * V * I * P * F * C. s.
 Id. *AR* D. 30; p. gr. 5,13. C² SM

137. \overline{D} $\text{✠} \star C \text{ AROLVS} \star DV \text{ X} \star SABAVDIE \text{ II} \star$ C. prec. con la stelletta.
 \overline{B} $S \text{ ANCTVS} \star MAVRICIVS \star V \star I \star P \star F \star$ C. prec. senza anellino.
 Vercelli. \overline{R} P. gr. 4,75. C^2 C. MARCH.

DA 4 GROSSI

- XI, 8. 138. \overline{D} $\text{✠} \text{CAROLVS} : \text{II} : \text{DVX} : \text{SABAVDIE} :$ Sudo con corona a 5 fioroni tra FE RT
 c. lin. e rit.
 \overline{B} $\text{✠} \text{ET} : \text{AVGVSTE} : \text{PRETORIE} : \text{N} : \text{V}$ Croce piana aperta con le estremità trilobate, acc. da 4 K coronate; c. come al \overline{D} .
 Aosta. \overline{M} Promis, tav. XX, n. 63. C. ?

ID. (nuovo tipo, con la data)

139. \overline{D} $\text{✠} \text{CAROLVS} : \text{II} : \text{DVX} : \text{SABAVDIE} :$ C. prec. FE RT
 \overline{B} $\text{✠} \text{ET} \circ \text{AVGVSTE} \circ \text{PRETORIE} \circ \text{N} \circ \text{V} \circ 1552$ Croce Mauriziana in cornice di 4 archi con trifogli alle punte; c. lin. e rit.
 Id. \overline{M} D. 29; p. gr. 4,82. C^2 SM
140. \overline{D} $\text{✠} \text{CAROLVS} : \text{DVX} : \text{SABAVDIE} : \text{II} :$ C. prec. FE RT
 \overline{B} $\text{✠} \text{ET} : \text{AVGVST} : \text{PRETORIE} : \text{N} : \text{V} : 1552$ C. s.
 Id. \overline{M} Promis, tav. XXI, n. 65. RT
141. \overline{D} $\text{✠} \text{CAROLVS} : \text{II} : \text{DVX} : \text{SABAVDIE} :$ C. prec. FE RT
 \overline{B} $\text{✠} \text{ET} : \text{AVGVST} : \text{PRETORIE} : \text{N} : \text{V} : 1552$ C. s.
 Id. \overline{M} D. 29; p. gr. 5,36. C^2 SM
142. \overline{D} $\text{✠} \text{CAROLVS} : \text{II} : \text{DVX} : \text{SABAVDIE}$ C. prec. FE RT
 \overline{B} $\text{✠} \text{ET} : \text{AVG} : \text{PRETORIE} : \text{PRI} : \text{N} : \text{V} : 1552$
 Id. \overline{M} P. gr. 5,37. CC. C. MARCH.
- XI, 9. 143. \overline{D} $\text{✠} \text{CAROLVS} : \text{DVX} : \text{SABAVDIE} : \text{II} :$ C. prec. FE RT
 \overline{B} $\text{✠} \text{ET} : \text{AVGVST} : \text{PRETORIE} : \text{N} : \text{V} : 1553$ C. s.
 Id. \overline{M} D. 29; p. gr. 4,73. C^2 SM

DA 3 GROSSI

- XI, 10. 144. \mathcal{D} $\text{✠ CAROLVS } \curvearrowright \text{ DVX } \curvearrowright \text{ SABAVDIE } \curvearrowright \text{ II}$ Scudo a testa di cavallo tra FE RT
e. lin.
 \mathcal{B} $\text{SANTVS } \curvearrowright \text{ MAVRI CIVS } \curvearrowright \text{ T } \curvearrowright \text{ CX}$ Santo stante con vessillo nella d.; e. lin.
Torino. \mathcal{R} D. 29; p. gr. 2,95. C³ SM
145. \mathcal{D} $\text{✠ CAROLVS } \curvearrowright \text{ DVX } \curvearrowright \text{ SABAVDIE } \curvearrowright \text{ II } \curvearrowright$ C. prec. FE RT
 \mathcal{B} $\text{SANTVS } \curvearrowleft \text{ MAVRI TIVS } \curvearrowleft \text{ T } \curvearrowleft \text{ CX } \curvearrowleft$ C. prec.
Id. \mathcal{R} MV
- ID.** (nuovo tipo)
146. \mathcal{D} $\text{✠ } \curvearrowleft \text{ CAROLVS } \curvearrowleft \text{ II } \curvearrowleft \text{ DVX } \curvearrowleft \text{ SABAVDI } \curvearrowleft$ Targa intagliata inclinata con
elmo di fianco, cimiero e 4 lambrecchini; e. l. e perl.
 \mathcal{B} $\text{✠ SANTVS } \curvearrowleft \text{ MAVRICIVS } \curvearrowleft \text{ B } \curvearrowleft \text{ HP}$ Croce Mauriziana; e. l. e perl.
Nizza? \mathcal{R} D. 29; p. gr. 3,71. C³ SM
147. \mathcal{D} $\text{✠ } \curvearrowleft \text{ CAROLVS } \curvearrowleft \text{ II } \curvearrowleft \text{ DVX } \curvearrowleft \text{ SABA } \curvearrowleft$ C. prec.
 \mathcal{B} $\text{✠ SANCTVS } \curvearrowleft \text{ MAVRICIVS } \curvearrowleft \text{ B } \curvearrowleft \text{ HP}$ C. prec.
Id. \mathcal{R} Brit. M.
- XI, 11. 148. \mathcal{D} $\text{✠ } \curvearrowleft \text{ CAROLVS } \curvearrowleft \text{ II } \curvearrowleft \text{ DVX } \curvearrowleft \text{ SABAVD } \curvearrowleft$ C. prec.
 \mathcal{B} $\text{✠ SANCTVS } \curvearrowleft \text{ MAVRICIVS } \curvearrowleft \text{ D } \curvearrowleft \text{ B } \curvearrowleft \text{ HP}$ C. s.
Id. \mathcal{R} P. gr. 3,67. C² SM
149. \mathcal{D} $\text{✠ } \curvearrowleft \text{ CAROLVS } \curvearrowleft \text{ II } \curvearrowleft \text{ DVX } \curvearrowleft \text{ SABAV } \curvearrowleft$ C. prec.
 \mathcal{B} $\text{✠ SANCTVS } \curvearrowright \text{ MAVRICIVS } \curvearrowleft \text{ S } \curvearrowleft \text{ M}$ C. s.
? \mathcal{R} P. gr. 3,39. C³ SM
150. \mathcal{D} $\text{✠ CAROLVS } \curvearrowleft \text{ II } \curvearrowleft \text{ DVX } \curvearrowleft \text{ SABAV}$ C. prec.
 \mathcal{B} $\text{✠ SANCTVS } \curvearrowleft \text{ MAVRICIVS } \curvearrowleft \text{ D } \curvearrowleft \text{ S } \curvearrowleft \text{ M}$ C. s.
? \mathcal{R} P. gr. 3,08. NF n. 2562.
151. \mathcal{D} $\text{✠ } \curvearrowleft \text{ CAROLVS } \curvearrowleft \text{ II } \curvearrowleft \text{ DVX } \curvearrowleft \text{ SABAVDI } \curvearrowleft$ C. prec.
 \mathcal{B} $\text{✠ MAVRICIVS : SANTVS : ORAPS}$ C. s.
? \mathcal{R} D. 29; p. gr. 3,20 (curiosa la leggenda al \mathcal{B}). C³ SM

1/24 DI DUCATO

- XI, 12. 152. \overline{D} $\text{✠ KROLVS} \circ \text{SEC} \circ \text{DVX} \circ \text{SABAVDIE} \circ$ 5 seudetti in croce, cioè Gerusalemme con Cipro ecc., Sassonia, Monferrato, Nizza? e Savoia al centro, accantonati da **F E R T** in c. l. e rig.
 \overline{R} $\text{✠ KBLASI} \circ \text{ET} \circ \text{AVG} \circ \text{S} \circ \text{RO} \circ \text{IMP} \circ \text{P} \circ \text{E} \circ$ Croce ornata in c. come al \overline{D} .
 ? **M** D. 27; p. gr. 3,08 C² e 2,95 C² SM
153. \overline{D} $\text{✠ KROLVS} \circ \text{SEC} \circ \text{DVX} \circ \text{SABAVDIE} \circ$ C. prec. **F E R T**
 \overline{R} $\text{✠ KBLASI} \circ \text{ET} \circ \text{AVG} \circ \text{S} \circ \text{RO} \circ \text{IMP} \circ \text{P} \circ \text{E} \circ$ C. s.
 ? **M** Promis, tav. XVIII, n. 40. C. ?
154. \overline{D} $\text{✠ KROLVS} \circ \text{SEC} \circ \text{DVX} \circ \text{SABAVDIE} \circ$ C. prec. **F E R T**
 \overline{R} $\text{✠ KBLASI} \circ \text{ET} \circ \text{AVG} \circ \text{S} \circ \text{ROM} \circ \text{IMP} \circ \text{P} \circ \text{C} \circ$ C. s.
 ? **M** Perrin, Ch. 268; p. gr. 2,65. **M.** Ch. e C. **MARCH.**
155. \overline{D} $\text{✠ KROLVS} \circ \text{SEC} \circ \text{DVX} \circ \text{SABAVDIE} \circ$ C. prec. **F E R T**
 \overline{R} $\text{✠ KBLASI} \circ \text{ET} \circ \text{AVG} \circ \text{S} \circ \text{ROM} \circ \text{IMP} \circ \text{P} \circ \text{E} \circ$ C. s.
 ? **M** D. 27; p. gr. 2,95. C² SM

ID. (variato)

156. \overline{D} $\text{✠ KROLVS} \circ \text{SEC} \circ \text{DVX} \circ \text{SABAVDIE} \circ$ C. prec. **F E R T**
 \overline{R} $\text{✠ KBLASI} \circ \text{ET} \circ \text{AVG} \circ \text{S} \circ \text{RO} \circ \text{IMP} \circ \text{P} \circ \text{E} \circ$ C. s. ma, dentro al cerchio, un altro di 24 archetti.
 ? **M** Promis, tav. XVIII, n. 41. C. ?

CAVALLOTTI? (Grossi 3)

- T. XII, 1. 157. \overline{D} $\text{✠ CHAROLVS} \circ \text{DVX} \circ \text{SABAVDIE} \circ \text{II} \circ \text{T} \circ \text{P} \circ \text{P} \circ$ Scudo tra **FE RT** in c. perl.
 \overline{R} $\text{SANCTVS} \circ \text{M} \circ \text{AVRIC} \circ \text{IVS} \circ \circ$ Il Santo con vessillo a cavallo a d.; c. perl.
 Torino. **R** Promis, R. S. tav. XV, n. 7; d. 30. (Si crede che Promis sia incorso in errore, perchè il fino di questa moneta supera i 3 grossi). C. ?

158. D † CHAROLVS † DVX † SABAVDIE † II † C. prec. FE RT
 B † SANCTVS † MAVRICIVS † C. prec.
 ? R P. gr. 3,69. C. PAP.

CAVALLOTTI? (di tipo più conveniente a questa specie)

159. D † CAROLVS † DVX SABAVDIE † II Scudo a testa di cavallo con 9 trifogli
 alle punte. FE RT e. lin.
 B † SANCTVS † MAVRICIVS † T † B † B † Santo a cavallo a s. con ves-
 sillo; e. lin.
 Torino. M D. 29; p. gr. 3,31. C² SM
160. D † CAROLVS † DVX SABAVDIE † II C. prec. FE RT
 B † SANCTVS † MAVRICIVS † T † B † B † C. prec.
 Id. M P. gr. 4,03. C² C. MARCH.

- XII, 2. 161. D † CAROLVS † DVX SABAVDIE † II C. prec. FE RT
 B † SANCTVS † MAVRICIVS † T † B † B † C. prec.
 Id. M D. 29; p. gr. 3,35. C² SM

162. D †* CAROLVS †* DVX †* SABAVDIE †* II †* C. prec. ma 4 trifogli alle punte
 FE RT e. lin.
 B SANCTVS †* MAVRICIVS †* V †* I †* P †* F †* C. prec.
 Vercelli. M D. 29; p. gr. 3,62. C² SM

ID. (col cavallo libero)

163. D † K † DVX † SABAVD † CHABLASI † ET † AVG † Cavallo allegro a d. retrospi-
 ciente; e. rig.
 B SA † RO † IMP † PRIN † VI † P † I Scudo a cartocci con gran corona a 7 fioroni;
 e. rig.
 Vercelli. M Perrin, Ch. 275; p. gr. 2,97. (Si ritiene che abbia mal letto le sigle: in
 vece di PI saranno PF). M. Ch.
164. D † K † DVX † SABAVD † CHABLASY † ET † AVG C. prec.
 B SA † RO † IMP † PRIN † VI † P † I † L † F C. s.
 Id. M U. Rossi, Gazz. Num., A. III, pag. 85, n. 12. MP

165. \overline{D} \ddagger K : DVX : SABAVD : CHABLAS : ET : AVG C. prec.
 \overline{B} SA : RO : IMP : PRIN : VI : P · L : F C. s.
 Vercelli. **M** C. PAP.
- XII, 3. 166. \overline{D} \ddagger K : DVX : SABAV : CHABLASI : ET : AVG C. prec.; c. perl.
 \overline{B} SA : RO : IMP : PRIN : VI : P · L : F C. s.
 Id. **M** D. 26; p. gr. 3,08 e 2,36. C^o SM
167. \overline{D} \ddagger K : DVX : SAB : CHABLASY : ET : AVG C. prec.
 \overline{B} SA : RO : IMP : PRI VI : LF C. prec.
 Id. **M** P. gr. 3,00. C^o C. MARCH.
168. \overline{D} \ddagger K : DVX : SABAV : CHABLASI : ET : A C. prec.
 \overline{B} SA : RO : IMP : PRIN : VI : L : F C. s.
 Id. **M** P. gr. 3,07. C^o SM
169. \overline{D} + K · DVX · SABV · CHABLASY · ET · AVG · C. prec.
 \overline{B} SA · RO · IMP · PRIN · VI · P · F · I C. s.
 Id. **M** Perrin, Ch. 274; p. gr. 2,50 (eguale avvertenza del n. 163). **M** Ch.

CAVALLOTTI? (con la data)

170. \overline{D} \ddagger K : DVX : SABAV : CHABLASI : ET : AVG C. prec.
 \overline{B} SA : RO : IMP : PRIN : VI : P : 1552 C. s.
 Vercelli? **M** D. 26; p. gr. 2,68. C^o SM
171. \overline{D} \ddagger K : DVX : SABAVDI : CABLASI : ET : AG : C. prec.
 \overline{B} Tutto c. prec.
 Id. **M** P. gr. 2,95. C^o C. MARCH.
172. \overline{D} \ddagger K · DVX · SABAVDI · CABLASI : ET · AG C. prec.
 \overline{B} SA : RO : IMP : PRIN : VI · P : 1552 C. s.
 Id. **M** P. gr. 2,90. MBP
173. \overline{D} \ddagger K : DVX : SABAVDI : CABLASI : ET · AG C. prec.
 \overline{B} SARO : IMP : PRIN : VI : P : 1553 C. s.
 Id. **M** P. gr. 2,82. C^o SM

174. **D** † K : DVX : SABAVDI : CABLASI : ET : AG : C. prec.
B SA : RO : IMP : PRIN : VI : P : 1553 C. s.
 ? **M** Promis, tav. XX, n. 58. C. ?

175. **D** † K · DVX : SABAV · CHABLASY : ET : AVG · C. prec.
B SA · RO · IMP · PRIN · VI · P · 1553 C. s.
 ? **M** P. gr. 3,27. MBP

DA 2 GROSSI

176. **D** CAROLVS † DVX † SABAVDIE † II Scudo intagliato ed inclinato con elmo di fianco, cimiero e 4 lambrecchini; c. lin.
B † NIL DEEST † TIMENTIBVS † DEVM † T † B † B Croce pat. con i trilobi Mauriziani contro le estremità; c. lin. e rig.
 Torino. **M** Promis, tav. XVII, n. 30. C. ?

- XII, 4. 177. **D** CAROLVS † DVX † SABAVDIE † II C. prec.; c. lin.
B † NIL † DEEST † TIMENTIBVS † DEVM † T † B † B C. s.
 Id. **M** D. 28; p. gr. 3,22. C² SM

ID. (di nuovo tipo)

178. **D** † K · DVX · SAB · CHABLASY · ET · AVGV · Scudo con corona a 5 fioroni; c. lin. doppio.
B † SA · RO · IMP · PRIN · VICA · PERP · G · C · Croce di S. Maurizio filettata doppia; c. doppio lin.
 Torino. **M** Promis, tav. XIX, n. 48. C. ?

- XII, 5. 179. **D** † K · DVX · SAB · CHABLASY · ET · AVGV C. prec.
B † SA · RO · IMP · PRIN · VICA · PERP · I · T C. prec.
 Vercelli. **M** D. 27; p. gr. 2,85 C² e 2,38 C³ SM

BIANCHI?

180. **D** † KAROLVS + DVX + SABAVDIE Gran K ornato e coronato; c. rig.
B † IN + TE + DOMINE + CONFIDO + GC Scudo con nodo sopra e FE RT c. rig.
 Cornavin. **M** D. 27. Promis, tav. XV, n. 9. C. ?

- XII, 6. 181. \mathcal{D} ✠ KAROLVS : DVX : SABAVDIE : II : Gran K tra 2 anelli con corona chiusa da curva superiormente; c. cord. rig.
 \mathcal{B} ✠ IN : TE : DOMINE : CONFIDO : G C. prec. FE RT
 Cornavin. M D. 23; p. gr. 2,12. C³ SM

BIANCHI? (leggenda diversa)

- XII, 7. 182. \mathcal{D} ✠ : KAROLVS : DVX : SABAVDIE : II : G : V : Gran K ornato con corona a 5 fioroni; c. lin. e perl.
 \mathcal{B} ✠ : PRINCEPS : ET : MARCHIO : ITALIA C. prec. FE RT
 Id. M D. 27; p. gr. 2,64. C³ SM

GROSSI (senza corona)

183. \mathcal{D} ✠ KROLVS · SECVNDVS · DVX · SABAVD Seudo tra 2 nodi con fiocchi; c. perl. o rig.
 \mathcal{B} ✠ KBLASI · ET · AVG · S · RO · IMPER · N · G · C · Croce Mauriziana tra archi in c. perl. o rig.
 Nizza. M D. 27; p. gr. 2,32. Promis, tav. XIX, n. 49. C³ SM
184. \mathcal{D} ✠ KROLVS † SECVNDVS † DVX † SABAV C. prec.
 \mathcal{B} ✠ KBLASI † ET † AVG † S † RO † IMPER † N † G † C † C. s.
 Id. M Promis, tav. XV, n. 14. C. ?
185. \mathcal{D} ✠ KROLVS : SECVNDVS : DVX : SABAV C. prec.
 \mathcal{B} ✠ KBLASI · ET · AVG · S · RO · IMPER · P · C. s.; nell'angolo a s., in alto, una rosetta.
 ? M Promis, tav. compl. II, n. 5. C. ?
- XII, 8. 186. \mathcal{D} ✠ KROLVS + SECVNDVS + DVX + SABAVD C. prec.
 \mathcal{B} ✠ KBLASI + ET + AVG + S + RO + IMP + N + G + C C. s. senza rosetta.
 Nizza. M D. 27; p. gr. 2,24. C³ SM

ID. (con la corona a perle; rozzi)

187. \mathcal{D} ✠ KAROLVSDVX : SABAVDIE Seudo con corona a 6 perle tra 2 nodi; c. perl.
 \mathcal{B} ✠ IN : TE : DNE : CONFIDO : B : B † Croce Mauriziana in cornice quadriloba; c. perl.
 Borgo. M Promis, tav. XVIII, n. 44. RT

188. D ✚ KAROLVS : DVX : SABAVDIE C. prec.
 B ✚ IN · TE : DNE : CONFIDO : G : R : C. s.
 ? M P. gr. 2,24. NF n. 2565^e.
189. D + KAROLVSDVX ∘ SABAVDIE C. prec.
 B + IN ∘ TE ∘ DNE ∘ CONFIDO ∘ G ∘ R ∘ C. prec.
 ? M Perrin, Ch. 269; p. gr. 1,91. M. Ch.
- XII, 9. 190. D ✚ KAROLVS † DVX † SABAVDIE † C. prec.
 B ✚ IN TE † DNE † CONFIDO † B † V C. s.; cornice doppia.
 ? M D. 27; p. gr. 2,27. C^s SM
191. D ✚ KAROLVS † DVX † SABAVDI C. prec.
 B † IN TE † DNE CONFIDO † B † V † C. s.; cornice semplice.
 ? M P. gr. 2,30. C^s SM
192. D ✚ KAROLVS : DVX : SABAV D C. prec.
 B ✚ IN : T DNE : CONFIDO : BV C. s.
 ? M P. gr. 2,25. C^s C. MARCH.
193. D ✚ KAROLVS : DVX : SABAVDI C. prec.; corona a 7 perle.
 B † IN TE : DNE : CONFIDO : C : R : C. s.
 ? M P. gr. 2,7 e 2,10. C^s SM

GROSSI (corona a 3 fioroni grandi e 2 piccoli)

194. D ✚ CAROLVS ∘ II ∘ DVX SABAVDIE Scudo con corona a 5 fioroni disuguali;
 c. lin. e rig.; 2 lacci in palo.
 B ✚ ET ∘ AVGVSTE ∘ PRETORIE ∘ N ∘ V Croce Mauriziana in cornice quadrilobata;
 c. lin. e rig.
 Aosta. M Perrin, Ch. 280; p. gr. 1,91. M. Ch.
195. D ✚ CAROLVS ∘ II ∘ DVX ∘ SABAVDIE C. prec.
 B ✚ ET ∘ AVGVSTE ∘ PRETORIE ∘ N ∘ V C. s.
 Id. M D. 25; p. gr. 1,74. C^s SM e MV
196. D Tutto c. prec. ma punto nella croce sopra al centro.
 B C. s. ma punto al centro.
 Id. M P. gr. 2,03. CC. C. MARCH.

197. **D** Tutto c. prec.
B † ET ° AVGVSTE ° PRETORIE ° N ° V ° C. s.
 Aosta. **M** P. gr. 2,06. NF n. 2565^a.

GROSSI (con la data)

- XII, 10. 198. **D** † CAROLVS ° II ° DVX SABAVDIE C. prec.
B † ET ° AVG ° PRETORIE ° N ° V ° 1552 C. prec. ma nel centro della croce una
 crocetta di S. Andrea.
 Aosta. **M** D. 25: p. gr. 1,92. C^o SM
199. **D** † CAROLVS ° II ° DAX ° SABAVDIE C. prec.
B † ET ° AVG ° PRETORIE ° N ° V ° 1552 C. s.
 Id. **M** P. gr. 2,04. MBP
200. **D** † CAROLVS ° II ° DVX ° SABAVDIE C. prec.
B † ET ° AVG ° PRETORIE ° N ° V ° 1553 C. s. senza la crocetta.
 Id. **M** Perrin, Ch. 279; p. gr. 1,96. M. Ch.
201. **D** † CAROLVS ° II ° DVX ° SABAVDI C. s.
B † ET ° AVG ° PRETORIE ° N ° V ° 1553 C. s.
 Id. **M** Perrin, Ann. 126; p. gr. 1,91. M. An.
202. **D** † CAROLVS ° II ° DVX ° SABAVDIE ° C. prec. ma punto sulla croce.
B † ET ° AVG ° PRETORIE ° V ° 1554 ° C. prec. ma crocetta di S. Andrea nel
 centro; c. cord.
 Id. **M** P. gr. 1,92. C^o C. MARCH.

GROSSI NUOVI

203. **D** † KROL ° DVX ° SAB ° CHABL ° ET ° AVG Leone accosciato con scudo a s.;
 c. lin.
B † SA ° RO ° IMP ° PRIN VICA ° PERP ° L ° F Croce Mauriziana in c. lin.
 Vercelli. **M** D. 22; p. gr. 1,64. C^o SM
204. **D** † KROL ° DVX CHABL : ET : AVG C. prec.
B † SA : RO : IMP : PRIN : VICA : PERP C. s.
 Id. **M** D. 22; p. gr. 1,45. C^o SM

205. \mathcal{D} † KROL · DVX · SAB · CHABL · ET · AVG · C. prec.
 \mathcal{B} † SA · RO · IMP · PRIN · VICA · PERP · V · L · F · C. s.
 Vercelli. \mathcal{M} Cunietti, Bull. It. Num. 1907, pag. 37. C. CUNIETTI
- XII, 11. 206. \mathcal{D} † KROL : DVX : SAB : CHABL : ET : AVG C. prec.
 \mathcal{B} † SA · RO · IMP · PRIN · VICA · PERP · V · L · F C. s.
 Id. \mathcal{M} D. 22; p. gr. 1,50. C^s SM
207. \mathcal{D} Tutto c. prec.
 \mathcal{B} † SA : RO : IMP : PRIN : VICA : PERP : L : F C. prec. ma punto al centro;
 2 c. lin.
 Id. \mathcal{M} P. gr. 1,50. C^s C. MARCH.
208. \mathcal{D} † CAROL · DVX · SAB · CHABL · ET · AVG C. prec.; punto sotto le rette
 d'esergo.
 \mathcal{B} † SA · RO · PRIN · VICA · PERP · V · L · F
 Id. \mathcal{M} Promis, tav. XIX, n. 55. RT
209. \mathcal{D} † CAROL · DVX · SAB · CHABL · ET · AVGV C. prec.
 \mathcal{B} † SA · RO · IMP · PRIN · VICA · PERP · V · L · F C. s. ma un punto al 1°.
 Id. \mathcal{M} Perrin, Ch. 272; p. gr. 1,75. M. Ch.
210. \mathcal{D} DVX · SAB · CHABLASY ET C. prec.; 2 c. lin.
 \mathcal{B} † SA : RO IMP CA PERP · L : F C. prec.; punto al centro e 2 c. lin.
 Id. \mathcal{M} P. gr. 1,32. C^s C. MARCH.

MEZZI GROSSI

- XII, 12. 211. \mathcal{D} † C AROLVS † DVX † S † I I Scudo e cimiero; c. lin.
 \mathcal{B} † IN TE DOMINE † CONFIDO † T † I † P Croce Mauriziana con nodi nel
 1° e 4° cantone in doppia cornice quadrilobata; c. lin.
 Torino. \mathcal{M} D. 21; p. gr. 0,84 C^s; 1,20 e 1,06 C^s SM
212. \mathcal{D} † CA ROLVS DVX † S † II C. prec.
 \mathcal{B} ...IN TE DOMINE · CONFIDO · T · I · P C. s.
 Id. \mathcal{M} D. 21; p. gr. 1,07. C^s SM

PARPAGLIOLE

- XII, 13.
213. **D** † CAROLVS † DVX † SABAVDIE † II Scudo in c. liscio.
B † LAVS † TIBI DOMINE † T † B † B Croce pat. in cornice doppia quadrilobata in c. liscio.
 Torino. **M** D. 25; p. gr. 2,17 C¹, 2,16 e 2,44 C² SM
214. **D** † CAROLVS † DVX † SABAVDIE † II · C. prec.
B † LAVS † TIBIDOMINE † T † B † B C. prec.
 Id. **M** P. gr. 1,71. C² SM
215. **D** † CAROLVS † DVX † SABAVDIE † II C. prec. ma nodo sullo scudo.
B † LAVS † TIBIDOMINE † T † BRVNAS C. prec. ma globetto alle punte.
 Id. **M** D. 25; p. gr. 2,30 e 2,50. C² SM
216. **D** Tutto c. prec. ma punto sulla croce e 2 c. lin.
B † LAVS † TIBIDOMINE † T † BRVNAS C. prec.; 2 c. lin.
 Id. **M** P. gr. 2,17. C² C. MARCH.
- ID.** (leggenda diversa al **B**; modulo maggiore e Dux VIII)
217. **D** † CHAROLVS · DVX · SABAVDIE · VIII Scudo in c. perl.
B † PRINCEPS · ET · MARCHIO · IN · ITALIA · Croce pat. acc. da nodi nel 1° e 4° cantone e da un anello nel 2° e 3° in doppia cornice quadrilobata e c. perl.
 ? **M** Promis, tav. XIV, n. 5; d. 27. C. ?
218. **D** † CHAROLVS · DVX · SABAVD · VIII C. prec.
B † PRINC · ET · MAR · IN · ITALIA · T · P · P · C. s. ma anello nel 1° e 4° cantone, e nodo nel 2° e 3°.
 Torino. **M** P. gr. 2,5. **M**. Brescia.
219. **D** † CHAROLVS · DVX · SABAVDIE VIII C. prec.
B † PRINCEPS · ET · MAR · IN · ITALIAT · CAS C. prec.
 Id. **M** P. gr. 2,00. C¹ C. MARCH.

- XII, 14. 220. **D** † CHAROLVS · DVX · SABAVDIE · VIII C. prec.
B † PRINCEPS · ET · MAR · IN · ITALIA · T · CAS C. prec.
 Torino. **M** D. 27; p. gr. 2,00. C² SM
221. **D** † CHAROLVS · DVX · SABAVDIE · VIII C. prec.
B † PRINCEPS · ET · MAR · IN · ITALIA · T · CAS C. s. ma la leggenda comincia dai nodi che sono nel 1° e 4° cantone.
 Id. **M** D. 27; p. gr. 2,02. C² SM

PARPAGLIOLE (di modulo minore)

222. **D** † CHAROLVS † DVX † SABAVDIE † VIII Scudo con anello sopra; c. rig.
B † PRIN † ET † MAR † IN † ITALIA † T † P † P † Croce pat. in cornice doppia quadrilobata; c. rig. con lacci nel 1° e 4° cantone e 2 anelli uniti nel 2° e 3°.
 Torino. (Metallo argentato) (Falso dell'epoca). D. 26. C² SM
223. **D** † CHAROLVS † DVX † SABANDIE † VIII C. prec.
B † PRINCEPS † ET † MAR † IN † ITALIA † C. s
 Id.? **R** (Falso dell'epoca). SM

ID. (Dux II)

224. **D** † CHAROLVS † DVX † SABAVDIE † II Scudo con anello sopra; c. rig.
B † PRIN · ET · MAR · IN · ITALIA · T · P · P C. prec. ma 2 anelli uniti al 1° e 4° cantone, e laccio al 2° e 3°.
 Torino. **M** D. 26; p. gr. 1,80. C² SM
225. **D** † CHAROLVS † DVX † SABAVDIE † II C. prec.
B † PRICEPS † ET † MAR † IN † ITALIA † T † P † P C. prec. ma i lacci al 1° e 4° cantone, e gli anelli al 2° e 3°.
 Id. **M** P. gr. 1,83. C² SM
226. **D** † CHAROLVS † DVX † SABAVDIE † II † C. prec.
B Tutto c. prec.
 Id. **M** Erm. Imp.
227. **D** † CAROLVS † DVX † SABAVDIE † II C. prec.
B † PRICEPS † ET † MAR † IN † ITALIA † T † CX C. prec.
 Id. **M** D. 26; p. gr. 1,83 e 1,92. C² SM

228. **D** Tutto c. prec. ma anellino al centro.
B Tutto c. prec.
 Torino. **M** P. gr. 1,88. **C**¹ C. MARCH.
229. **D** † OAROLVS † SABAVNDIE † DVX † II C. prec. senza l'anellino.
B † PRINCEPS † ET † MAR † IN † ITALIA † C... C. s.
 ? (Falso dell'epoca). D. 26; p. gr. 2,48. **C**³ SM
230. **D** † CAROLVS † DVX † SABAVDIE † II Scudo con 3 anelli sopra; c. l. e rig.
B † PRICEPS † ET † MAR † IN † ITALIA † T † CX C. s.
 Torino. **M** D. 25; p. gr. 2,02. **C**³ SM
231. **D** † CAROLVS † DVX † SABAVDIE † II C. prec. con 3 anelli sopra ma anche
 2 ai lati.
B † PRICEPS † ET † MAR † IN † ITALIA † T † CX C. s.
 Id. **M** D. 25; p. gr. 1,68. **C**³ SM
- XII, 15. 232. **D** † CAROLVS † DVX † SABAVDIE † II Scudo con 3 anelli sopra e 2 ai lati;
 c. cord. rig.
B † PRINCEPS † ET † MAR † IN † ITAL' T † I † P † G Croce pat. acc. da nodi
 nel 1° e 4° cantone, e 3 anellini in fila al 2° e 3° in cornice doppia c. prec.
 Id. **M** D. 25; p. gr. 1,80, 2,02 e 2,12. **C**² SM
233. **D** Tutto c. prec.
B † PRINCEPS † ET † MAR † IN † ITAL † T † P † G C. prec.
 Id. **M** P. gr. 2,11. **C**¹ C. MARCH.
234. **D** † CAROLVS † DVX † SAB..... C. prec.
B † PRICEPS † ET † MAR † IN † ITALIA † T † CX C. prec.
 Id. **M** U. Rossi, Gazz. Num. Ann. III, pag. 85, n. 13. **MP**
 (È detto che al **B** son 4 nodi, ma si ritiene che siano i 3 anelli in fila).
235. **D** † CAROLVS † DVX † SABAVDIE † II † Scudo c. s. ma senza gli anelli.
B † PRINCEPS † ET † MAR † IN † ITALIA † T † CX C. prec.
 Id. **M** Perrin, Ch. 241; p. gr. 2,01. **M**. Ch.
 (Eguale avvertenza come alla prec.; i 4 nodi non si vedono se non in quelle
 parpagliole che hanno la cornice trilobata al **B**, come si vedrà in seguito).

PARPAGLIOLE (con cornice trilobata al **D**)

236. **D** † KAROLVS ∘ II ∘ DVX ∘ SABAVDI Scudo in cornice trilobata, e c. perl.
B † MARCHIO ∘ IN ∘ ITALI ∘ B ∘ B Croce pat. cantonata da 4 nodi in cornice quadrilobata, e c. perl.
 Borgo. **M** Perrin, Ann. 258; p. gr. 1,10. **M. An.**
237. **D** † KAROLVS † II † DVX † SABAVDI C. prec.
B † MARCHIO † IN † ITALIA † B † B C. s.
 Id. **M** P. gr. 1,68. C. 25. **C^s SM**
238. **D** † CAROLVS ∘ DVX ∘ II ∘ BALSAVOIE C. prec.
B † MARCHO ∘ IN ∘ ITA ∘ PRI ∘ S ∘ II ∘ C. s.
 Chambéry. **M** Ladé, R. S. 1891, pag. 219; p. gr. 1,82. **C. Lad.**
239. **D** † CAROLVS ∘ II ∘ DVX ∘ SABAVOIE C. prec. ma un punto a metà dell'arco superiore.
B † MARCHIO ∘ IN ∘ ITALIA ∘ G ∘ H ∘ G C. s.
 Cornavin. **M** D. 25; p. gr. 1,83. **C^s SM**
240. **D** † CAROLVS ∘ II ∘ DVX ∘ SABAVDIE C. prec.
B † MARCHION ∘ IN ∘ ITAL ∘ GHG C. s.
 Id. **M** Ladé, Bull. de la Soc. Suisse, A. VII, tav. II, n. 4; p. gr. 1,27. **C. Lad.**
241. **D** ... CAROLVS † II † DVX † SAB C. prec.
B MARC LIA † GG C. s.
 Id. **M** D. 25; p. gr. 1,93. **C^s SM**
242. **D** † CAROLVS † II † DVX † SABAVD C. prec.
B † MARCHIO † IN † ITALIA † P C. s.
 ? **M** D. 26; p. gr. 1,79. **C^s SM**
243. **D** † CAROLVS † II † DVX † SABAVDIE C. prec. ma punto nell'arco superiore; c. rig.
B † MARCHIO † INITALIA † P † I (o T?) † M C. prec. ma punto sull'arco superiore.
 ? **M** P. gr. 2,20. **C^s C. MARCH.**

244. \mathcal{D} † KAROLVS † II † DVX † SABAVDIE C. prec. ma senza punto.
 \mathcal{B} † MARCHIO † IN † ITALIA † P † C † F † C. s.
 ? M D. 25; p. gr. 1,79. C³ SM
- XII, 16. 245. \mathcal{D} † KAROLVS † II † DVX † SABAVDIE C. prec.
 \mathcal{B} † MARCHIO : IN : ITALIA : P : G : S C. s.
 ? M D. 25; p. gr. 1,93. C³ SM
246. \mathcal{D} † CAROLV2 : II : DVX : 2ABAVDIE C. prec.
 \mathcal{B} † MARCHIO : IN : ITALIA C C. s.
 ? (Falso del tempo). D. 25. C³ SM
247. \mathcal{D} † KROLVS † II † DVX † SABAVDIE C. prec. ma punto nell'arco superiore.
 \mathcal{B} † MARCHIO : IN : ITALIA : B : HP C. s.
 Nizza? M D. 25; p. gr. 1,93. C³ SM
248. \mathcal{D} † KROLVS : II : DVX : SABAVDIE C. prec.
 \mathcal{B} † NARCHIO : IN LIA I • B • HP C. s.
 ? M C. PAP.
249. \mathcal{D} † KAROLVS † II † DVX † SABAVDIE C. prec. ma senza punto.
 \mathcal{B} † MARCHIO : IN : ITALIA : PRI : C : F C. s.
 ? M D. 25; p. gr. 1,20. C³ SM
250. \mathcal{D} † CAROLVS † II † DVX † SAB C. prec. ma col punto nell'arco.
 \mathcal{B} † MARCHIO † IN † ITA † G † M C. s.
 ? M D. 25; p. gr. 1,60. C³ SM.
251. \mathcal{D} † CAROLVS † II † DVX † SABAV C. prec.
 \mathcal{B} † MARCHIO † IN † ITAL † G † M C. s.
 ? M P. gr. 1,79. NF n. 2565^b.
252. \mathcal{D} AROLVS † II † DVX † SABA C. prec.
 \mathcal{B} † MARCHIO † IN † ITALIA † M † S C. s.
 ? M D. 1,78 C³ SM
253. \mathcal{D} † CARO ... II † DVX † SABAVDI C. prec.
 \mathcal{B} † MARCHIO † IN ... IA † MS C. s.
 ? M P. gr. 1,74. C³ SM

254. DROLVS . DVXSABAVDIE C. prec.; punto nella croce.
 B † MARCHIO † IN † ITALIA † S † O C. prec.
 ? M P. gr. 1,50. C^a C. MARCH.
255. D † CAROLVS † II † DVX † SABAVDI C. prec.
 BCHIO † IN † ITALIA † S † M C. s.
 ? M P. gr. 1,77 e 1,82. SM
256. D † KAROLVS † II † DVX † SABAVDIE C. prec.
 B † MARCHIO † IN † ITALIA † M † C. s.
 ? M P. gr. 2,53. C^a SM
257. D † CAROLVS † II † DVX † SABAVDIE C. prec.
 B † MARCHIO † IN † ITALIA † P C. s.
 ? M P. gr. 2,06. C^a SM
258. D † KROLVS : II : DVX : SABAVDIE C. prec. ma punto nella croce ed altro
 nell'arco superiore; c. rig.
 B † MARCHIO † IN † ITALIA † P † S † M C. prec.; c. cord.
 ? M P. gr. 1,74. C¹ C. MARCH.
259. D † KAROLVS : II : DVX : SABAVDI C. prec.; senza punto?
 B † MARCHIO : IN : ITALIA : C : T C. s.
 ? M Perrin, Ch. 277; p. gr. 1,75. C. Ch.
260. D † KAROLVS : II : DVX : SABAVD C. prec.
 B † MARCHIO : IN : ITALIA : F : B C. s.
 ? M Perrin, Ann. 123; p. gr. 1,75. M. An.
261. D † KAROLVS : II : DVX : SABAVDIE C. prec.
 B † MARCHIO : IN : ITALIA : G : S : C. s.
 ? M Perrin, Ann. 122; p. gr. 2,07. M. An.
262. D † KAROLVS : II : DVX : SABAVDIE C. prec.
 B † MARCHIO : IN : ITA : LIA C. prec.
 ? M MV
263. D † KROLVS : II : DVX : SABAVDI C. prec. ma punto sull'arco superiore; c. lin.
 B † MARCHIO : IN : ITALIA : G : H C. prec.; c. rig.
 ? M P. gr. 2,08. C^a C. MARCH.

PARPAGLIOLE (con leggenda cambiata al B)

264. D † KAROLVS † II † DVX † SABAVDIE C. prec.
 B † IN † TE † ONFIDO † B † B C. s.
 Borgo. M D. 25; p. gr. 1,87. C³ SM
265. D † KAROLVS † DVX † SABAVDIE C. prec.
 B † IN † TE † DNE † CONFIDO † G † C † C. s.
 Cornavin. M P. gr. 1,77. C³ SM
266. D † KAROLVS † DVX † SABAVD C. prec.
 B † IN † TE † DNE † CONFIDO † G-G C. s.
 Id. M Perrin, Ch. 278; p. gr. 1,80. M. Ch.
267. D * KROLVS SABAV C. prec.
 B † IN : TE : DOMINE : CONFIDO : G : C C. s.
 Id. M P. g. 1,88. C³ SM
268. D † KAROLVS † DVX † SABAVDIE C. prec.
 B † IN † TE † DNE † CONFIDO † C † P C. s.
 ? M D. 25; p. gr. 1,91. C³ SM

QUARTI (col K)

269. D † KROLVS · SECVNDVS · DVX · SABAVD Gran K coronato in c. lin.
 B BLASI · ET · AVGVSTE · S · R Croce di 4 nodi intorno ad una rosa,
 acc. da F E R T c. lin.
 ? M D. 20; p. gr. 1,33. C³ SM
270. D † KAROLVS · SECVNDVS · DVX · SABAVD C. prec. K
 B † KBLASI · ET · AVGVST IMP · PR C. prec. F E R T
 ? M P. gr. 0,98. C³ C. MARCH.
- XII, 17. 271. D † KROLVS · SECVNDVS · DVX · SABAV C. prec. K ma punto sotto la corona.
 B † KBLASI · ET · AVGVSTE · S · R · IMP · PR C. s. F E R T
 ? M D. 20; p. gr. 1,33 C³ e 1,44 C² SM e C. MARCH.

272. **D** † KROLVS · SECVNDVS · DVS · SABAV · C. prec. K
B Tutto c. prec.
 ? M P. gr. 1,13. C^a C. MARCH.
273. **D** e **B** Tutto c. prec. ma punto nel K tra le aste superiori.
 ? M P. gr. 1,52. Cⁱ C. MARCH.
274. **D** † KROLVS · SECVNDVS · DVX · SABAV C. prec. K senza punto.
B † KBLSI · ET · AVGVSTE · S · R · IMP · PR C. s. F E R T
 ? M Perrin, Ch. 244; p. gr. 1,06. M. Ch.
275. **D** † KROLVS · SECVNDVS · DVX · SABAVD C. prec. K
B † KBLASI · ET · AVGVSTE · S · R · IMP · PRI C. s.
 ? M P. gr. 1,27. MBP
276. **D** † KROLVS · SECVNDVS · DVX · SABA C. prec. ma punto tra le aste superiori della K.
B † KBLASI · ET · AVGVSTE · S · R · IMP · PI C. s. F E R T
 ? M D. 20; p. gr. 1,35. C^a SM

QUARTI (con **FERT** gotico)

- XII, 18. 277. **D** † KROLVS · II · DVX · SABAVDIE In mezzo **FERT** gotico minuscolo tra 2 nodi riuniti dai cordoni che ai lati si rigirano su se stessi; senza cerchio.
B † KBLASI · ET · AVG · S · RO · IMP Scudetto sulla Croce Mauriziana in c. lin.
 ? M D. 19; p. gr. 1,13 C^a SM
278. **D** † KROLVS † II † DVX † SABAVDIE C. prec. **FERT**
B † KBLASI † ET † AVGVSTE † P † C. s.
 ? M Promis, tav. XX, n. 56. C. ?
279. **D** † KROLVS † II † DVX † SABAVDIE C. s. **FERT**
B † KBLASY † ET A C. prec. ma rosetta nel 4° cantone.
 ? M Promis, tav. XVI, n. 16. C. ?

ID. (variati)

280. **D** † CAROLVS · II · DVX · SABAVDIE Nel mezzo **FERT** gotico minuscolo tra 2 parallele doppie con nodo sopra e sotto; doppio c. lin.
B † KBLASY · ET · AVG · SA · RO · IMP Scudo sulla croce Mauriziana; 2 c. lin.
 ? M D. 19; p. gr. 0,82. C^a SM

281. **D** VS · II · DVX · SABAVD C. prec. ma le 2 parallele sono semplici.
B ... ABLASI AV · SRO IM C. prec.
 ? **M** C. PAP.
282. **D** † CAROLVS · II · DVX · SABAVDIE C. prec. FERT
B † KBLASY · ET · AVG · SA · RO · IMP · C. s. ma la croce è accantonata da
 4 rosette.
 ? **M** Promis, tav. XIX, n. 50. C. ?
283. **D** † CAROLVS · II · DVX · SABAVDI C. prec. FERT
B † KBLASY · ET · AVG · SA · RO P C. s.
 ? **M** D. 19; p. gr. 0,95. C^a SM
- T. XIII, 1. 284. **D** † KROLVS · II · DVX · SABAVDIE C. prec. FERT e. perl.
B † KBLA · E · AVG · S · RO · IMP · N · G C. s.
 ? **M** D. 19; p. gr. 0,86. C^a SM

QUARTI (senza nodi)

285. **D** † CAROLVS ∘ DVX ∘ SABAVDI Nel mezzo FERT gotico minuscolo tra 2 pa-
 rallele; c. lin. e rig.
B † ET ∘ AVG ∘ PRETORIE ∘ N ∘ V Croce Mauriziana; cerchio c. s.
 Aosta. **M** Perrin, Ch. 281; p. gr. 0,84. **M** Ch.
286. **D** † CAROLVS : DVX : SABAVDI C. prec. FERT gotico minuscolo ma le lettere
 ornate.
B † ET : AVG : PRETORIE : N : V C. s. ma le lettere ornate.
 Id. **M** P. gr. 1,02. C^a C. MARCH.
287. **D** † CAROLVS DVX · SABAVDIE C. prec. FERT
B † ET · AVG · PRETORIE · N · V C. s.
 Id. **M** Marchand, Riv. It. di Num. Ann. IV, pag. 195, n. 2. C. MARCHAND
288. **D** † CAROLVS · DVX · SABAVDIE C. prec. FERT
B † ET · AVG · PRETORIE · N · V C. s.
 Id. **M** Perrin, Ch. 282; p. gr. 0,64. **M** Ch.
289. **D** † CAROLVS · DVX · SABAVDIE · C. prec. FERT
B † ET · AVG · PRETORIE · N · V C. s.
 Id. **M** Perrin, Ann. 129; p. gr. 0,64. **M** An.

290. \mathcal{D} † CAROLVS : DVX : SABAVDIE C. prec. FERT
 \mathcal{R} † ET · AVG · PRETORIE · N · V C. s.
 Aosta. M Marchand, Riv. It. di Num. Ann. IV, pag. 195, n. 3. C. MARCHAND
291. \mathcal{D} † CAROLVS : II : DVX C. prec. FERT con punto sotto.
 \mathcal{R} † MARCHIO × IN × IT × G × G C. s.
 Cornavin. M Perrin, Ann. 115; p. gr. 0,87. M. An.
292. \mathcal{D} † KROLVS · II · DVX · SAB C. prec. FERT tra 2 parallele di perline e c. perl.
 \mathcal{R} † MARCHIO : IN : ITA : G : G C. s. e c. perl.
 Id. M D. 20; p. gr. 0,94. C^o SM
293. \mathcal{D} † CAROLVS · II · DVX C. prec. FERT tra 4 rotelle e punto sotto; c. perl.
 \mathcal{R} † MARCHIO · HG C. s.; punto al 4° cantone; c. perl.
 Id. ? M Perrin, Ann. 114; p. gr. 0,90. M. An.
294. \mathcal{D} † KAROLVS + II + DVX + SAB C. prec. FERT c. rig. e, sotto, crocetta.
 \mathcal{R} † MARCHIO + IN + ITA + BCF C. s. e c. rig.
 ? M Promis, tav. XVI, n. 17. C. ?

QUARTI (con FERT in lettere moderne)

295. \mathcal{D} † KROLVS € D FERT tra 4 rette; c. perl.
 \mathcal{R} † MARCHIO GHG Croce Mauriziana in c. perl.
 Cornavin ? M D. 20; p. gr. 0,99. C^o SM
- XIII, 2. 296. \mathcal{D} † CHAROLVS · D · SABA · VIII Nel mezzo FERT senza rette, in c. perl.
 \mathcal{R} † MARCHIO · IN · ITALI · T · CAS Croce Mauriziana in c. perl.
 Torino. M D. 20; p. gr. 1,00. C^o SM
297. \mathcal{D} † CHAROLVS · D · SABAVD · VIII C. s. FERT
 \mathcal{R} † MARCHIO · IN · ITALIA · T · P · P C. s.
 Id. M P. gr. 1,22. C^o SM
298. \mathcal{D} † CHAR SABAV VIII C. prec. FERT senza rette; sopra, rotella.
 \mathcal{R} † MARCHIO · IN · ITALI S C. prec.
 Id. M P. gr. 0,82. C^o C. MARCH.

299. \mathcal{D} † CHAROLVS · D · SABAV · II C. prec. FERT
 \mathcal{B} † MARCHIO · IN · ITALIA · CAS C. s.
 Torino. M Promis, tav. XV, n. 15. C. ?
300. \mathcal{D} † KAROLVS · II · DVX · SAB C. prec. FERT c. perl.
 \mathcal{B} † MARCHIO × IN × ITA × CA C. s., con punto al 1° cantone.
 Id. M Perrin, Ch. 247; p. gr. 0,90. M. Ch.
301. \mathcal{D} † CAROLVS † DVX † SA † II C. prec. FERT 2 cerchi lin.
 \mathcal{B} † MAR † IN † ITALIA † T † B † B C. s. 2 cerchi lin.
 Id. M D. 18; p. gr. 1,01. C³ SM
302. \mathcal{D} † CAROLVS † DVX † SA † II † C. prec. FERT
 \mathcal{B} † MAR † IN † ITALIAT † B † B † C. s.
 Id. M Perrin, Ch. 263; p. gr. 0,80. M. Ch.
303. \mathcal{D} † CAROLVX † DVX † SA † II C. prec. FERT
 \mathcal{B} † MAR † IN † ITALIA † T † B † B C. s.
 Id. M D. 18; p. gr. 1,06. C³ SM
304. \mathcal{D} † CAROLVX † DVX † SA † II C. prec. FERT c. lin. e rig.
 \mathcal{B} † MAR † IN † ITA † T † B † B C. prec.; c. lin. e cord.
 Id. M Erm. Imp.
305. \mathcal{D} † CAROLVS · DVX · SA · II C. s. FERT e punto sopra.
 \mathcal{B} † MAR · IN · ITALIA · T · B · B C. s. e punto al 2° cantone.
 Id. M D. 18; p. gr. 0,95. C³ SM
306. \mathcal{D} † CAROLVS · DVX · SA · II C. s. FERT e punto sotto.
 \mathcal{B} † MAR · IN · ITALIA · T · B · B C. s. e punto al 4° cantone
 Id. M Perrin, Ch. 262; p. gr. 0,85. M. Ch.
307. \mathcal{D} † * CAROLVS * DVX * SABAVD * II C. s. FERT e stelletta sopra.
 \mathcal{B} † * MAR * IN * ITALIA * T * G * C * C. s. e stelletta al 2° cantone.
 Id. M D. 18; p. gr. 1,14. C³ SM
308. \mathcal{D} † * CAROLVS * DVX * SABAVDIE II C. prec. FERT e stelletta sopra; c. lin.
 \mathcal{B} † * MARCHIO * IN * ITALIA * V C. s. e stelletta al 1° cantone; c. lin.
 Vercelli. M D. 18; p. gr. 0,86 e 0,96. C³ SM

309. **D** † CAROLVS * DVX * SABAVDIE * II C. prec. FERT con stelletta sopra e c. lin.
B † MARCHIO * IN * ITALIA * V * C. s. e stelletta nel 1° cantone; c. lin.
 Torino. M D. 18; p. gr. 0,77. C³ SM
310. **D** Tutto c. prec.
B † MARCHION * IN * ITALIA * V * C. prec. e stella nel 1° cantone.
 Id. M P. gr. 0,93. C¹ C. MARCH.
311. **D** † CAROLVS * DVX * SABAVDIE * II C. prec. FERT e stella
B † MARCHIO * IN * ITALIA * V * C. s. e stelletta nel 2° cantone.
 Id. M P. gr. 1,02. C² SM
312. **D** † * CAROLVS * DVX * SABAV * II * C. s. FERT con stella e c. lin.
B † * MAR * IN * ITALIA * V * I * P * F C. s., stella nel 2° cantone e 2 c. lin.
 Id. M P. gr. 1,21. C³ SM
313. **D** † * CARO ... S * DVX * SA ... VDI * C. prec. FERT
B † * MA ... * INITAL ... P * F * C. prec.
 Id. P. gr. 1,04. NF n. 2566.
314. **D** † * CAROLVS * DVX * SABAV * I * I * C. s. FERT con sopra stelletta, ma a 6 raggi.
B † * MAR * IN * ITALIA * V * I * P * F * C. s.; stella a 6 raggi nel 2° cantone.
 Id. M U. Rossi, Gazz. Num. Ann. III, pag. 85, n. 14. MP
315. **D** † CAROLVS * DVX * SAB * I * I C. prec. FERT e stella a 6 punte c. s.
B † * MAR * IN * ITALIA * V * I * P * F * C. s.; stella a 5 punte nel 2° cantone
 Id. M P. gr. 1,18. C² SM
316. **D** Tutto c. prec.; 2 c. lin.
B Tutto c. prec. ma stella a 6 punte nel 1° cantone; 2 c. lin.
 Id. M P. gr. 1,36. C¹ C. MARCH.
317. **D** † CAROLVS * DVX * SA II C. prec. FERT e stella a 5 punte.
B † * MAR * IN * ITAL * V * I * P * F C. s. e stella a 5 punte nel 2° cantone.
 Id. M P. gr. 1,26. C³ SM
318. **D** † CAROLVS * DVX * SABAVD * II C. prec. FERT e stella.
B † * MAR * IN * ITALIA * V * G * C * C. s. e stella nel 2° cantone.
 Id. M P. gr. 1,11. C³ SM

319. \overline{D} † CAROLVS * DVX * SABAVD * II C. prec. FERT con stella.
 \overline{B} † * MAR * IN * ITALIA * V * G * C * C. s. e stella nel 2° cantone.
 Torino. M Perrin, Ch. 264; p. gr. 1,00. M. Ch.
320. \overline{D} † CAROLVS * DVX * SABA * II C. prec. FERT e stelletta.
 \overline{B} † MAR * IN * ITALIA * P * P * V * C. s. e stella a 6 punte nel 1° cantone.
 Id. ? M D. 18; p. gr. 1,27. C^o SM

QUARTI (con anellini)

321. \overline{D} † CHAROLVS † DVX † SABAV † I † I † Nel mezzo FERT tra 2 anelli in c. rig.
 \overline{B} † MARCHIO † IN † ITALIA † T † PP Croce Mauriziana; c. rig.
 Torino. M D. 18; p. gr. 0,85. C^o SM
322. \overline{D} † CAROLVS · DVX · SA · II C. prec.; FERT tra punto e anello 2 c. lin.
 \overline{B} † MAR · IN · ITALIA · T · B · B C. s.; punto al 2° cantone e anello al 3°;
 2. c. lin.
 Id. M P. gr. 1,01 e 0,94. C^o SM
323. \overline{D} † CAROLVS † DVX † SA † II C. prec. FERT tra 2 anelli; c. lin. e rig.
 \overline{B} † † M † IN † ITALIA † T † P † P C. s.; anello nel 1° e 4° cantone; c. l. e rig.
 Id. M D. 18; p. gr. 0,92. C^o SM
324. \overline{D} † CAROLVS † DVX † SA † II C. prec. FERT e anello sopra; c. cord. rig.
 \overline{B} † † M † IN † ITALIA † T † CAXIN C. s.; anello nel 1° e 4° cantone; c. cord. rig.
 Id. M P. gr. 0,76. C^o SM
325. \overline{D} † CAROLVS † DVX † SA † II C. prec. FERT tra 2 anelli; c. lin. e rig.
 \overline{B} † † M † IN † ITALIA † T ... XIN C. s.; anello nel 1° e 4° cantone; c. l. e rig.
 Id. M D. 19; p. gr. 0,99. C^o SM
326. \overline{D} † CAROLVS † DVX † † SA † II C. s. FERT tra 2 anelli; c. cord. rig.
 \overline{B} † † M † IN † ITALIA † T † CAXIN C. s.; anello nel 1° e 4° cantone; c. cord. rig.
 Id. M P. gr. 0,75. C^o SM
327. \overline{D} † CAROLVS † DVX † SA † II † C. s. FERT tra 2 anelli.
 \overline{B} † † M † IN † ITALIA † T † CAXIN C. s.; anello nel 1° e 4° cantone.
 Id. M P. gr. 0,72. C^o SM

328. *D* † CAROLVS * DVX * SA * II C. prec. FERT tra 2 anelli; c. lin. e rig.
B † * M * IN * ITALIA * T * CAXIN C. s.; anello al 1° e 4° cantone; c. c. s.
 Torino. M P. gr. 0,82. C^s C. MARCH.
329. *D* † CAROLVS † DVX † SA † II C. s. FERT tra 2 anelli; c. lin. e rig.
B † † M † IN † ITALIA † T † CAXIN C. s.; anello nel 2° e 3° cantone; c. rig.
 Id. M P. gr. 0,90. C^s SM
330. *D* † CAROLVS † DVX † SA † II C. prec. ma FE · RT senz'altro; c. rig.
B † † M † IN † ITALIA † T † CAXIN C. prec.; 3 anelli nel 2°, 3° e 4° cantone;
 c. rig.
 Id. M P. gr. 0,80. C^s C. MARCH.
331. *D* † CAROLVS † DVX † SA † II C. s. FERT tra 2 anelli; c. rig.
B † † M † IN † ITALIA † T † CAXIN C. s.; 3 anelli, meno quello nel 1° cantone.
 Id. M P. gr. 0,85, 0,84, 0,98. C^s SM
- XIII, 3. 332. *D* † CAROLVS † DVX † SA † II C. s. FERT e anello sotto; c. cord. rig.
B † † M † IN † ITALIA † T † CAXIN C. s. e 3 anelli.
 Id. M P. gr. 0,95. C^s SM
333. *D* † CAROL SA † II C. s.; anello sopra a FERT
B † † M † XIN C. s. e 3 anelli.
 Id. M P. gr. 0,86. C^s SM
334. *D* † CAROLVS † DVX † SA † II C. s. FERT e anello sotto.
B † † M † IN † ITALIA † T † CAXIN C. s. ma 4 anelli.
 Id. M P. gr. 0,72. C^s SM
335. *D* † CAROLVS † DVX † SA † II C. s. FERT tra 2 anelli.
B † † M † IN † ITALIA † T † CAXIN C. s. e 4 anelli.
 Id. M P. gr. 0,88, 0,78, 1,00. C^s SM
336. *D* † CAROLVS ° DVX ° SA ° II ° C. s. FERT tra 2 anelli.
B † ° M ° IN ° ITALIA ° T ° CAXIN C. s. e 4 anelli.
 Id. M Perrin, Ch. 243; p. gr. 0,69. M. Ch.

QUARTI (con lacci)

337. *D* + CAROLVS · DVX · SAB · II C. prec. FERT ma tra 2 nodi; c. lin.
B + MAR · IN · ITALIA · I · T Croce Mauriziana; c. lin.
 ? M Perrin, Ch. 265; p. gr. 0,70. M. Ch.

- XIII, 4. 338. \mathcal{D} \ddagger CAROLVS · DVX · SAB · II C. s. FERT tra lacci; 2 c. lin.
 \mathcal{B} \ddagger MAR · IN · ITALIA · I · T C. s. con punto al 2° cantone; 2 c. lin.
 Torino M D. 17; p. gr. 0,88 e 0,75. C^s SM

QUARTI (con leggenda cambiata al \mathcal{B} e senza nodi)

339. \mathcal{D} \clubsuit KAROLVS · DVX · SABAVD C. s. FERT tra 4 rette; c. perl.
 \mathcal{B} \clubsuit IN · TE · DNE · CONFIDO Croce Mauriziana; c. perl.
 ? M Perrin, Ch. 288; p. gr. 0,79. M. Ch.
340. \mathcal{D} \clubsuit KAROLVS · DVX · SABA C. s. FERT in c. perl. tra 4 rette.
 \mathcal{B} \clubsuit IN · TE · COFIDO · B · E C. s.
 Borgo ? M Perrin, Ch. 289; p. gr. 0,79. M. Ch.
341. \mathcal{D} \clubsuit KAROLVS ∘ DVX ∘ SABAVD C. il \mathcal{B} della pree.
 \mathcal{B} \clubsuit IN ∘ TE ∘ DNE ∘ CONFIDO C. s. FERT tra 4 rette e, sotto, \clubsuit
 ? M Perrin, Ch. 290; p. gr. 0,87. M. Ch.

FORTI o PATACCHI (col C)

342. \mathcal{D} \ddagger CAROLVS ϵ DVX ϵ SAB ϵ II Gran C in c. liscio e punto centrale.
 \mathcal{B} \ddagger M ϵ IN ϵ ITALIA ϵ T ϵ B ϵ B Scudo in c. liscio.
 Torino M Promis, tav. XVII, n. 35. C. ?
- XIII, 5. 343. \mathcal{D} \ddagger CAROLVS ϵ II ϵ SAB ϵ II Gran C c. prec. con punto.
 \mathcal{B} \ddagger M ϵ IN ϵ ITALIA ϵ T ϵ B ϵ B Scudo con punto centrale.
 Id. M D. 18; p. gr. 0,67. C^s SM
344. \mathcal{D} \ddagger CAROLVS ϵ DVX ϵ SA ϵ II Gran C c. s. senza punto.
 \mathcal{B} \ddagger M ϵ IN ϵ ITALIA ϵ T ϵ B ϵ B C. s. senza punto.
 Id. M D. 18; p. gr. 1,10. C^s SM
345. \mathcal{D} \ddagger CAROLVS ϵ DVX ϵ SA ϵ II Gran C con punto.
 \mathcal{B} \ddagger M ϵ IA ϵ T ϵ B ϵ B Scudo senza punto.
 Id. M D. 18; p. gr. 0,63. C^s SM

FORTI o PATAACCHI (col K)

346. **D** + KAROLVS ꝛ DVX ꝛ SA Scudo tra 3 anelli; c. perl.
B + MARC.... O : IN : ITALI K tra 4 anelli; c. perl.
 ? M Perrin, Ch. 286; p. gr. 0,47. M. Ch.
347. **D** ✚ CAROLVS DVX SABAV Scudo tra 3 anelli; c. perl.
B ✚ ET · AVG · PRETORIE · N · V Gran K tra 2 anelli e c. perl.
 Aosta. M D. 18; p. gr. 1,14. C² SM
348. **D** ✚ CAROLVS DVX · SABAV Scudo c. s. e 3 anelli.
B ✚ ET · AVG · PRETORIE · N · V Gran K tra 2 anelli.
 Id. M P. gr. 1,04. C³ SM
- XIII, 6. 349. **D** ✚ CAROLVS · DVX · SABA C. s. e 3 anelli.
B ✚ ET · AVG · PRETORIE · N · V · Gran K tra 2 anelli.
 Id. M P. gr. 1,07 C² e 0,77 C² SM

MEZZI QUARTI DI PIEMONTE

350. **D** ✚ KROLVS · SECVNDVS Scudo coronato in c. lin.
B ✚ DVX · SABAVDIE · V · Croce fogliata in c. lin.
 Vercelli. M D. 17; p. gr. 0,87. C³ SM
351. **D** ✚ KROLVS · SECVNDVS C. s.
B ✚ DVX · SABAVDIE · V · C. s.
 Id. M Perrin, Ch. 273; p. gr. 0,58. M. Ch.
- XIII, 7. 352. **D** ✚ KROLVS · SECVNDVS C. prec.
B ✚ DVX · SABAVDIE · V · C. s.
 Id. M D. 17; p. gr. 1,07. C² SM
353. **D** ✚ KROLVS · SECVNDVS C. prec.
B ✚ · DVX · SABAVDIE · V · C. s.
 Id. M P. gr. 0,65 e 0,87. C² e C⁴ SM

FORTI DI PIEMONTE

- XIII, 8. 354. *D* † CAROLVS · SECONDVVS Scudo con nodo d'amore sopra in 2 cerchi lin.
R † DVX · SABAVDIE · I · T Gran 'K in 2 c. lin.
 Vercelli o Nizza. M D. 15; p. gr. 0,74. C° SM
355. *D* † KROLVS : SECONDVVS : C. prec.; c. lin.
R † DVX : SABAVDIE : L : F · C. s. K
 Id. M Promis, tav. XIX, n. 52. ?

DENARI

356. *D* † KAROLVS · II · DVX · SABAVDIE Scudo a testa di cavallo; c. lin.
R † KBLASI · ET · AVG · S · RO · IMP · N · G Gran K fra 2 rosette; c. lin.
 Nizza. M Perrin, Ch. 245; p. gr. 0,58. M. Ch.
357. *D* † KAROLVS · II · DVX · SABAVDIE C. prec.
R † KBLASI · ET · AVG · SAC · IMP · N · G · C. s. K
 Id. M P. gr. 0,85. MBP
- XIII, 9. 358. *D* † KROLVS · II · DVX · SABAVDIE C. s.
R † KBLAS · · · · · S · RO · IMP · N · G · Gran K c. s. e 2 rose.
 Id. M P. gr. 0,72. C° SM

ID. (d'altro tipo)

- XIII, 10. 359. *D* † KAROLVS · II · SABA Croce acc. da F E R T e c. perl.
R † SAB · · · · · DIEC · P Nodo d'amore in fascia tra 2 anelli in palo; c. perl.
 Nizza? M Kunz in Periodico Strozzi, A. I, pag. 171, tav. VIII, n. 1; d. 17. MBP
360. *D* † SABAVDIE C. prec. F E R T
R † SABAVDIE · · · CP Laccio in fascia tra 2 anellini in palo; c. perl.
 Id. M P. gr. 0,83. C° SM

361. \mathcal{D} + KAROLVS · 'ABA C. s. F E R T
 \mathcal{B} + SABAV C · P · C. s.
 Nizza? M Perrin, Ch. 292; p. gr. 0,79. M. Ch.
362. \mathcal{D} + CAROLVS ° D ° SAB C. s. F E R T
 \mathcal{B} + SABAVDIE ° C ° D ° C. s.
 ? M Perrin, Ann. 131; p. gr. 0,63. M. Ch.
363. \mathcal{D} + KAROLVS ° DVX ° SABA C. s. F E R T
 \mathcal{B} + KAROLVS · D · E Laccio c. s. e 2 anelli; c. perl.
 ? M Perrin, Ch. 291; p. gr. 0,40. M. Ch.
364. \mathcal{D} † SABAVDIA C. s. F E R T
 \mathcal{B} SABAVDIE × C T C. s.
 ? M Perrin, Ann. 132; p. gr. 0,57. M. An.

BIANCHETTI (con S, variati)

- XIII, 11. 365. \mathcal{D} † CAROLVS N Scudo coronato tra 2 anelli; c. rig.
 \mathcal{B} SAB Grande S tra 2 anelli; c. perl.
 ? M Promis, tav. XV, n. 12; d. 17. C. ?
366. \mathcal{D} † KAROLVS ° DVX ° SABAVD C. s.; c. perl.
 \mathcal{B} † MAR ° IN ° ITA C. s. S tra 2 anelli; c. perl.
 ? M Perrin, Ann. 117; p. gr. 0,50. M. An.
367. \mathcal{D} † KAROLVS · DVX · S · B · D Grande S e c. perl.
 \mathcal{B} † PRINCEPS IN ITALIA Croce Mauriziana; c. perl.
 ? M Perrin, Ann. 120; p. gr. 0,50. M. An.
368. \mathcal{D} † CAROLVS * DVX * S * B * Grande S c. s.
 \mathcal{B} † SABAVDIE † ET † P C. s.
 ? M Perrin, Ann. 118; p. gr. 0,45. M. An.
369. \mathcal{D} † KAROLVS DVX SBDG C. s. S
 \mathcal{B} † 'ABAVDIE : ET : P C. s.; c. perl.
 ? M Perrin, Ann. 119; p. gr. 0,45. M. An.

VIENNESI (variati)

370. **D** † CHAROLVS · DVX Scudo in c. perl.
B † SABAVDIE · VIII Croce piana in c. perl.
 ? **M** Promis, tav. XVI, n. 18; d. 18; p. gr. 0,43. **C^s** **SM**
371. **D** † CHAROLVS · DVX C. prec.
B † SABAVDIE · VIII · T C. s.
 Torino. **M** Perrin, Ch. 248; p. gr. 0,47. **M. Ch.**
372. **D** † CHAROLVS · DVX · C. prec.
B † SABAVDIE · VIII · T · CS C. s.
 Id. **M** P. gr. 0,82. **C^s** **SM**
- XIII, 12. 373. **D** † CHAROLVS · DVX · C. prec.
B † SABAVDIE · VIII · CAS C. s.
 Id. **M** D. 19; p. gr. 0,85. **C^s** **SM**
374. **D** † CARO · II C. prec.
B † M · IN · ITALIA · T · CX C. s.
 Id. **M** D. 18; p. gr. 0,56 **C^s** e 0,46 **C^s** **SM**
375. **D** † CAROLVS † DVX † SA † II C. prec.; c. lin. e perl.
B † M † IN † ITALIA † T † B † B C. s.
 Id. **M** P. gr. 0,68. **C^s** **C. MARCH.**
376. **D** † CAROLVS † DVX † SA † II † C. prec.
B † M † IN † ITALIA † T † B † B † C. s.
 Id. **M** Perrin, Ch. 267; p. gr. 0,47. **M. Ch.**
377. **D** † CAROLVS † DVX † SA † II C. prec.
B † M † IN † ITALIA † T † B † B C. s.
 Id. **M** D. 17; p. gr. 0,52 **C^s**, 0,67 e 0,56. **SM** e **C. MARCH.**
378. **D** † CAROLVS † DVX † SAB C. prec.
B † M † IN † ITALIA † P † F C. s.
 Vercelli? **M** Perrin, Ch. 293; p. gr. 0,46. **M. Ch.**

379. \mathcal{D} ROLVS ϵ DVX ϵ SA..... C. prec.; anellini sopra e c. rig.
 \mathcal{R} ϵ M ϵ INITA.....ROLVS Croce in 2 c. rig. con punto nel 1° cantone.
 ? M P. gr. 0,58. C^s C. MARCH. (pare falso dell'epoca; ribattitura del \mathcal{D} al \mathcal{R}).

DENARI PICCOLI

- XIII, 13. 380. \mathcal{D} ϵ KROLVS:SECONDV S Scudo in c. lin.
 \mathcal{R} ϵ DVX \downarrow SABAVDIE \downarrow S \downarrow R Nel mezzo K tra 2 triangoli di 3 punti; c. lin.
 ? M Promis, tav. compl. I, n. 9; d. 17. C. ?

MAGLIE DI BIANCHETTO

- XIII, 14. 381. \mathcal{D} ϵ KAROLVS Scudo in c. rig.
 \mathcal{R} + D + SABAVDIE Croce pat. ed intagliata alle estremità; c. rig.
 ? M Promis, tav. XVI, n. 19. C. ?
382. \mathcal{D} OLVS•..... C. prec.
 \mathcal{R} IE•G•G C. s.
 Cornavin. M P. gr. 0,47. C^s SM
383. \mathcal{D} ϵ KAROLVS C. prec.
 \mathcal{R} ϵ D \times SABAV \times G \times G C. s.
 Id. M Perrin, Ch. 249; p. gr. 0,58. M. Ch.
384. \mathcal{D} + KAROLVS C. prec.
 \mathcal{R} + SABAVDIE \circ G \circ G C. s.
 Id. M Perrin, Ann. 136; p. gr. 0,65. M. An.
385. \mathcal{D} AROLV+DV..... C. prec.
 \mathcal{R} ϵ MA.....+IN+G+G C. prec. con crocetta nel 1° cantone.
 Id. M D. 17; p. gr. 0,56. C^s SM
386. \mathcal{D} ϵ KROLV+QVS..... C. prec.
 \mathcal{R} ϵ MAR+IN+IT+P+G+G+ C. prec. ma crocetta nel 2° cantone.
 Id. P. gr. 0,69. C^s SM

387. \mathcal{D} \ddagger KAROLVS · DVX · C. prec.
 \mathcal{B} \ddagger SABAVDIE · C · R C. s.
 ? P. gr. 0,76. C. PAP.
388. \mathcal{D} \ddagger CAROLVS C. prec.
 \mathcal{B} SABAV Croce intagliata c. prec. senza crocetta.
 ? P. gr. 0,62. C^o SM

MAGLIE DI BIANCHETTO (d'altri tipi)

- XIII, 15. 389. \mathcal{D} \ddagger CAROLVS : II : DVX Scudo e c. perl.
 \mathcal{B} \ddagger MA O : IN : G : G Croce pat. e c. perl.
 Cornavin. M Promis, tav. C-III, n. 9. C. ?
390. \mathcal{D} + KAROLVS : II : DV C. prec.
 \mathcal{B} + MARCHIO : IN : G : G C. s.
 Id. M Perrin, Ann. 135; p. gr. 0,44. M. An.
391. \mathcal{D} + OLVS : II : DV C. prec.
 \mathcal{B} ARCHIO : IN : C. s.
 ? M D. 17; p. gr. 0,59. C^o SM
392. \mathcal{D} OL · II · DV C. prec.
 \mathcal{B} MARCH Croce patente fogliata; c. l. perl.
 M P. gr. 0,45. C^o SM

MEZZI VIENNESI

- XIII, 16. 393. \mathcal{D} \ddagger CAROLVS ϵ DV Scudo in c. perl.
 \mathcal{B} \ddagger M ϵ IN ϵ ITALIA ϵ Croce piana con anellino nel 1° cantone; c. perl.
 ? M D. 14; p. gr. 0,35. C^o SM
394. \mathcal{D} OLVS ϵ DVX ϵ S ϵ C. prec.
 \mathcal{B} \ddagger ϵ M ϵ IN ϵ ITALIA C. s. ma senza anellino.
 ? M D. 14; p. gr. 0,45. C^o SM

395. \overline{D} † CAROLVS ◊ DVX ◊ S ◊ C. prec.
 \overline{B} † M ◊ IN ◊ ITALIA ◊ T ◊ B ◊ C. s.
 Torino. M Promis, tav. XVIII, n. 37; d. 15; p. gr. 0,62 MBP
396. \overline{D} † * CA * DVX * SAB * C. prec.
 \overline{B} † * M * IN * A * V * I * P * F * C. s.
 Vercelli. M D. 14; p. gr. 0,58. C³ SM

OBOLI

397. \overline{D} + KROLVS ◊ II ◊ Laccio d'amore tra 2 anelli in palo; c. perl.
 \overline{B} + SABAVDIE ◊ C ◊ F Croce piana con 4 punti; c. perl.
 ? M Perrin, Ann. 134; p. gr. 0,55. M. An.
398. \overline{D} KROLVS ◊ II ◊ C. prec.
 \overline{B} ABAVDIE C. s.
 ? M D. 16; p. gr. 0,58. C³ SM
399. \overline{D} + KAROLVS ◊ II Croce piana con 4 punti; c. perl.
 \overline{B} + SABAVDIE Laccio con anellino sopra e sotto; c. perl.
 ? M Perrin, Ann. 133; p. gr. 0,40. M. An.
400. \overline{D} AROLVS ◊ II C. prec.
 \overline{B} † MARCHIO C. s.
 ? M P. gr. 0,51. C³ SM

[Le monete ossidionali di Nizza col nome di questo Duca saranno comprese nel Vol. III, Liguria alla Zecca ora detta].

EMANUELE FILIBERTO DUCA DI SAVOIA X

Nato nel 1528 dal Duca Carlo II e da Beatrice di Portogallo. Conte di Asti nel 1538, per eredità della madre defunta in tale anno (vedi Zecca d'Asti, aperta a suo nome nel 1542). Succede nel 1553 al padre nel Ducato. Sposa nel 1559 Margherita figlia del Re Francesco I. Muore nel 1580 lasciando la corona al figlio Carlo Emanuele.

Zecche: Aosta, Asti, Borgo, Chambéry, Nizza, Torino, Vercelli.

Anno 1554.

1. Grosso. D $\text{✦ E} \circ \text{PHILIBERTVS} \circ \text{DVX} \circ \text{SABAV}$ Scudo con corona a 5 fioroni tra 2 nodi in c. liscio ed altro a cord. rig.
 B $\text{✦ ET} \circ \text{AVG} \circ \text{PRETORIE} \circ \text{N} \circ \text{V} \circ 1554$ Croce Mauriziana in cornice quadrilobata e c. come al D .
 Aosta. M D. 25; p. gr. 1,71. C^2 SM e Brit. M.

Anno 1555.

2. Scudo d'oro. D Sole $\text{E} \times \text{PHILIBERTVS} \times \text{DVX} \times \text{SABAVDI}$ Scudo ovale in cartocci coronato; ai lati 15 55 2 c. lin.
 B $\text{✦ ET} \times \text{AVGVSTE} \times \text{PRETORIE} \times \text{N} \times \text{V}$ Croce Mauriziana ornata acc. da F E R T con rosetta al centro; 2 c. lin.
 Aosta. O Promis, tav. XXII, n. 9.
3. Id. D Sole $\text{E} \times \text{PHILIBERTVS} \times \text{DVX} \times \text{SABAVDI}$ C. s. 15 55.
 B $\text{✦ AVXILIVM} \times \text{MEVM} \times \text{ADOMINO} \times$ C. s. F E R T
 Nizza. O Promis, tav. XXII, n. 10.
4. Id. D Sole $\text{E} \times \text{PHILIBERTVS} \times \text{DVX} \times \text{SABAVDI}$ C. s.; ai lati E PH (in nesso) coronati; 2 c. lin.
 B $\text{✦ AVXILIVM} \times \text{MEVM} \times \text{ADOMINO} \times 1555$ C. s. F E R T
 Chambéry. O D. 26; p. gr. 3,33. C^2 SM e C. MARCH.

- XIII, 17. 5. Scudo d'oro. **D** Sole **E** ✕ **PHILIBERTVS** ✕ **DVX** ✕ **SABAVDI** C. s. **E PH** coronati.
B ✕ **AVXILIVM** ✕ **MEVM** ✕ **A** ✕ **DOMIN** ✕ 1555 C. s. **F E R T**
 Chambéry. **O** D. 25; p. gr. 3,29. C^a SM
- XIII, 18. 6. Id. **D** Sole **EM** ✕ **PHILIBERTS** ✕ **DVX** ✕ **SABAVDIE** Scudo coronato; 2 c. lin.
B ✕ **AVXILIVM** ✕ **MEVM** ✕ **A** ✕ **DOMINO** ✕ 1555 Croce Mauriziana ornata e con rosa al centro.
 Asti o Vercelli. **O** D. 27; p. gr. 3,28. C^a SM
- XIII, 19. 7. Da 4 grossi. **D** ✕ **E** ∘ **PHILIBER** ∘ **DVX** ∘ **SABA** ∘ **C** ∘ **AST** Scudo coronato tra **FE RT**
 c. liscio e rig.
B ✕ **AVXILIVM** ∘ **MEVM** ∘ **A** ∘ **DOMI** ∘ 1555 Croce Mauriziana in cornice quadrilobata con trifogli alle punte, in c. come al **D**.
 Asti. **M** D. 28; p. gr. 5,28. C^a SM
8. Id. **D** ✕ **E** ∘ **PHILIBERTVS** ∘ **DVX** ∘ **SABAVDIE** C. s. **FE RT**
B ✕ **AVXILIVM** ∘ **MEVM** ∘ **ADOMINO** 1555 C. s.
 ? **M** Perrin, Ch. 299; p. gr. 4,30.
9. Id. **D** ✕ **E** ∘ **PHILIBERTVS** ∘ **DVX** ∘ **SABAVDIE** C. prec. **FE RT**
B ✕ **AVXILIVM** ∘ **MEVM** ∘ **ADOMINO** ∘ 1555 C. s.
 ? **M** D. 28; p. gr. 4,92. C^a SM
- XIII, 20. 10. Da 3 grossi. **D** ✕ **E** : **PHILIBERTVS** : **DVX** : **SABAV** Scudo intagliato, inclinato
 con elmo di fianco, cimiero e svolazzi; c. lin. e altro ritorto.
B ✕ **AVXILIVM** : **MEVM** : **ADOMINO** : 1555 Croce Mauriziana; c. l.
 e perl.
 ? **M** D. 28; p. gr. 3,35. C^a SM
11. Id. **D** ✕ : **E** : **PHILIBERTVS** **DVX** : **SABAVD** : C. prec.
B ✕ **AVXILIVM** : **MEVM** : **ADOMINO** : 1555 C. s.
 ? **M** D. 28; p. gr. 3,34. C^a SM
12. Id. **D** ✕ : **E** : **PHILIBERTVS** : **DVX** : **SABA** **VD** C. prec.
B ✕ **AVXILIVM** : **MEVM** : **ADOMINO** : 1555 C. s.
 ? **M** Promis, tav. XXIII, n. 20. Perrin, Ch. 309.
13. Id. **D** Tutto c. prec.
B ✕ **AVXILIVM** : **MEVM** : **A** : **DOMINO** : 1555 C. prec.
 ? **M** C. PAPAD.

- XIII, 21. 14. Da 3 grossi. **D** † E ° PHILIBERT ° DVX ° SABAVD C. prec. ma lo scudo di forma diversa.
B † AVXILIVM : MEVM : A DOMINO : 1555 C. s.
 ? M P. gr. 2,95. C³ SM
15. Cavallotto. **D** † E : PHILIBERTVS : DVX : SABAVD Cavallo allegro a d. retrospiciente, su due rette; es. stella forata a 5 punte; c. rig. e lin.
B P : PEDEMON : CO : AST : 1555 Scudo a cartocci coronato; c. rig. e lin.
 Asti. M D. 25; p. gr. 2,89. C³ SM
16. Id. **D** † E : PHILIBERTVS : DVX : SABAVD C. prec. con rotella.
B PRINSEP : PE : CO : AST : 1555 C. s.
 Id. M P. gr. 3,13. C³ SM
17. Id. **D** † E : PHILIBERTVS : DVX : SABAVZD C. prec. e rotella.
B PRINSEP : PE : CO : AST : 1555 C. prec.
 Id. M P. gr. 2,88. C. MARCH.
18. Id. **D** † E : PHILIBERTVS : DVX : SABAVD C. prec. e rotella.
B SA : RO : IMP : PRIN : VI : P : 1555 C. s.
 Id. ? M P. gr. 2,67. C³ SM
19. Id. **D** † E : PHILIBER : DVX : SABAVDIE C. prec. senza rotella.
B SA : RO : IMP : PRIN : VI : P : 1555 C. prec.
 ? M P. gr. 2,60. C³ SM
20. Id. **D** † E ° PHILIBER : DVX : SABAVDIE C. prec.
B SA : RO : IMP : PRIN : VI : P : 1555 C. s.
 ? M D. 25; p. gr. 2,38. C³ SM
- T. XIV, 1. 21. Id. **D** † E : PHILIBERTVS : DVX : SABAVDI C. prec.; sotto, trifoglio.
B SA : RO : IMP : PRIN : VI : P : 1555 C. prec.
 ? M P. gr. 2,46 C¹ e 2,82 C². SM e C. MARCH.
22. Grosso. **D** † E · PHILIBER · DVX · SABAVDIE Scudo semplice tra 3 nodi uniti; c. rig.
B † KBLESI : RO : IMP : PRIN : PER · 1555 Croce Mauriziana in cornice quadrilobata; c. rig.
 ? M D. 27; p. gr. 2,30. C. DE LAZARA. Padova.

23. **Grosso.** **D** † E · PHILIBERT · DVX · SABAVDIE C. prec.
B † KBLESI : ET : AVG : RO : IMP : P · 1555 C. prec.
 ? **M** P. gr. 2,14. M. Brescia.
- XIV, 2. 24. **Id.** **D** † E ° PHILIBERTVS ° DVX ° SABAV Scudo coronato fra 2 nodi; c. l.
 e perl.
B † ET ° AVG ° PRETORIE ° N ° V ° 1555 Croce Mauriziana in cornice
 quadrilobata; c. perl.
 Aosta. **M** D. 25; p. gr. 2,25 e 1,78. C^a SM
25. **Id.** **D** Tutto c. prec. ma contromarca di un giglio in ovale di punti.
B Tutto c. prec.
 Id. **M** P. gr. 1,72. NF 2586.
- XIV, 3. 26. **Grosso** **D** † EM : PHILIBE DVX SABAVD Leone accosciato con scudo a
 di Piemonte. sin. accartocciato su 2 rette; c. l.
B † AVXILIVM MEVM · A · DO 1555 Croce Mauriziana in c. lin.
 ? **M** D. 21; p. gr. 1,43. C^a SM

Anno 1556.

27. **Scudo d'oro.** **D** Sole E × PHILIBERTVS × DVX × SABAVDI Scudo ovale in cartocci
 coronato, tra 15 56 2 c. lin.
B † AVXILIVM × MEVM × ADOMINO × 1555 Croce Mauriziana ornata
 con foglie e rosa interna, acc. da F E R T 2 c. l.
 ? **O** D. 26; p. gr. 3,33. C^a SM
28. **Id.** **D** e **B** C. prec. ma sotto le due parti della data, si vedono tracce delle
 lettere che vi erano prima, cioè E e PH (in nesso).
 Id. **O** P. gr. 3,32. CC C. MARCH.
- XIV, 4. 29. **Tallero.** **D** † EMANVEL × PHILIB × DVX × SABAV × S × R × IMP × P × Busto
 corazzato a sin., testa nuda, bastone nella d. e la sin. sul fianco;
 c. cord. rig.
B † AVXILIVM × MEVM × ADOMINO × 1556 × Croce ornata con fo-
 glie e frutta, acc. da 4 scudetti, uniti al centro da scudo quadrato
 di Savoia, colla croce sulle diagonali; c. a cord. rig.
 Aosta. **R** D. 42; p. gr. 28,60. C^a SM

30. Tallero. **D** † EMANVEL ✕ PHILIB ✕ DVX ✕ SABAV ✕ S ✕ R ✕ IMP ✕ C. prec.
B † AVXILIVM ✕ MEVM ✕ ADOMINO ✕ 1556 C. prec.
 Aosta. **R** D. 42; p. gr. 28,48. C² SM
31. Da 4 grossi. **D** † E ◦ PHILIBERTVS ◦ DVX ◦ SABAVDIE Scudo coron. con FE RT
 c. lin. e cord. rig.
B † AVXILIVM ◦ MEVM ◦ ADOMINO 1556 Croce Mauriziana in cornice quadrilobata con trifogli alle punte; c. rig.
 ? **M** Perrin, Ch. 313; p. gr. 5,20. M. Ch.
32. Id. **D** † E ◦ PHILIBERTVS ◦ DVX ◦ SABAVDIE C. prec. FE RT
B † AVXILIVM ◦ MEVM ◦ ADOMINO ◦ 1556 C. prec.
 ? **M** D. 28; p. gr. 5,54 C² e 4,96 C² SM
33. Grosso. **D** † E ◦ PHILIBERTVS ◦ DVX ◦ SABAV Scudo coronato tra nodi; c. l. e perl.
B † ET ◦ AVG ◦ PRETORIE ◦ N ◦ V ◦ 1556 Croce Mauriziana in cornice quadrilobata in c. l. e perl.
 Aosta. **M** D. 25; p. gr. 1,61 e 2,25. C² SM
34. Id. **D** † E : PHILIBERTVS : DVX : SABAV C. prec.
B † ET ◦ AVG ◦ PRETORIE ◦ N ◦ V ◦ 1556 C. s.
 Id. **M** P. gr. 2,12. C² SM e C. MARCH.

Anno 1557.

35. Da 4 grossi. **D** † E ◦ PHILIBERTVS ◦ DVX ◦ SABAVDIE Scudo coron. tra FE RT
 c. l. e rig.
B † AVXILIVM ◦ MEVM ◦ ADOMINO ◦ 1557 C. prec.
 ? **M** D. 28; p. gr. 5,13. C² SM
36. Da 3 grossi. **D** E ◦ PHILIBER ◦ DVX ◦ SABAVD Targa Sabauda intagliata con elmo cimiero e lambrecchini; c. l. e rig.
B † AVXILIVM ◦ MEVM ◦ A ◦ DOMINO 1557 Croce Mauriziana in c. perl.
 Aosta. **M** D. 27; p. gr. 2,89. C² SM

37. Grosso. **D** ✠ E ° PHILIBERTVS ° DVX ° SABA Scudo Sab. coronato tra 2' nodi;
c. perl.
B ✠ ET ° AVG ° PRETORIE ° N ° V ° 1557 Croce Mauriziana in cor-
nice quadrilobata e c. perl.
Aosta. **M** D. 25; p. gr. 1,97. C^a SM
38. Id. **D** ✠ E ° PHILIBERTVS ° DVX ° SABAV C. prec.
B Tutto c. prec.
Id. **M** P. gr. 1,66. C^a SM

Anno 1558.

39. Tallero. **D** ✠ EMANVEL ✠ PHILIB ✠ DVX ✠ SABAV ✠ S ✠ R ✠ IMP ✠ P Come quelli
del 1556.
B ✠ AVXILIVM ✠ MEVM ✠ ADOMINO ✠ 1558 Come quelli del 1556,
colla differenza che la croce nel centro è sul prolungamento della
croce grande.
Aosta? **R** D. 42; p. gr. 28,10 e 28,54. C^a SM
40. Id. **D** ✠ EMANVEL ✠ PHILIB ✠ DVX ✠ SABAV ✠ S ✠ R ✠ IMP ✠ P C. prec.
B ✠ AVXILIVM ✠ MEVM ✠ ADOMINO ✠ 1558 ✠ C. s.
Id. **R** P. gr. 28,04. C^a SM
41. Da 4 grossi. **D** ✠ E ° PHILIBERTVS ° DVX ° SABAVDIE Scudo coronato e FE RT
B ✠ AVXILIVM ° MEVM ° ADOMINO 1558 Croce Mauriziana in cor-
nice quadrilobata con trifogli.
? **M** Perrin, Ch. 313. M. Ch.
42. Id. **D** ✠ E ° PHILIBERTVS ° DVX ° SABAVDIE C. prec. FE RT
B ✠ AVXILIVM ° MEVM ° ADOMINO ° 1558 C. prec.
? **M** D. 28; p. gr. 4,79. C^a SM
43. Da 3 grossi. **D** ✠ E : P HILIBERTVS : DVX : SABAVDIE Scudo intagliato con elmo
cimiero e svolazzi; c. ritorto.
B ✠ AVXILIVM : MEVM : ADOMINO : 1558 Croce Mauriziana; c. l.
e perl.
? **M** D. 27; p. gr. 2,82. C^a SM

44. Da 3 grossi. **D** † E : PHILIBERTVS : DVX : SABAV C. prec.
B † AVXILIVM : MEVM : ADOMINO : 1558 C. s.
 ? M P. gr. 3,18. C² SM

45. Grosso. **D** † E ° PHILIBERTVS ° DVX ° SABAV C. prec.
B † ET ° AVG ° PRETORIE ° N ° V ° 1558 C. s.
 Aosta. M D. 25; p. gr. 1,95. C² SM

Anno 1559.

46. Testone. **D** E × PHILIBERT × DVX × SABAVDIE Busto corazzato a sin.
B † AVXILIVM × ME VM × A × DOMINO Scudo inq. alta Sassonia,
 Chiabrese, Aosta e bassa Sassonia, con Savoia sul tutto: corona a
 5 fioroni; c. lin.; sotto, A Esergo con retta, 1559.
 Aosta. R P. gr. 8,82. C² C. MARCH.

XIV, 5. 47. Id. **D** · E · PHILIBERT · DVX · SAB · PP · CO · AST Busto a d. corazzato;
 c. lin.
B † AVXILIVM × ME VM × ADOMINO C. prec.; sotto, A Esergo
 con retta × 1559 ×
 Asti. R D. 31; p. gr. 9,00. C² SM

XIV, 6. 48. Id. **D** E × PHILIBERT × DVX × SABAVDIE Busto a sin. con corazza ornata.
B † AVXILIVM × ME VM × ADOMINO C. prec. ma, sotto, V
 Esergo × 15 59 ×
 Vercelli. R D. 31; p. gr. 9,14. C² SM

49. Id. **D** E × PHILIBERT × DVX × SABAVDIE C. prec.
B Tutto c. prec.
 Id. R P. gr. 9,00. BM

50. Id. **D** E × PHILIBERT × DVX × SABAVDIE × C. prec.; c. lin.
B † AVXILIVM × ME VM × ADOMINO C. s. V e × 1559 ×
 Id. R D. 31; p. gr. 8,87. C² SM

51. Id. **D** E × PHILIBERT × DVX × SABAVDIE × C. prec.
B Tutto c. prec.
 Id. R P. gr. 9,02. C¹ C. MARCH.

52. Testone. \overline{D} E * PHILIBERT * DVX * SABAVDIE * C. prec.
 \overline{B} * AVXILIVM * ME VM * A DOMINO C. s. V e * 15 59 *
 Vercelli. \overline{R} P. gr. 9,02. C³ SM
53. Id. \overline{D} E * PHILIBERT * DVX * SABAVDIE * C. prec.
 \overline{B} A * DOMINO * AVXILIVM * MEVM * C. prec. con V ma * 1559 *
 all'esergo.
 Id. \overline{R} P. gr. 8,72. C¹ C. MARCH.
54. Id. \overline{D} E * PHILIBERT * DVX * SABAVDIE * C. prec.
 \overline{B} AVXILIVM * MEVM * A * DOMINO C. s. Esergo * 1559 *
 ? \overline{R} D. 31; p. gr. 8,80. C³ SM
55. Da 4 grossi. \overline{D} * E * PHILIBERTVS * DVX * SABAVDIE C. prec. del 1558 FE RT
 \overline{B} * AVXILIVM * MEVM * A DOMINO * 1559 C. s.
 ? \overline{M} D. 28; p. gr. 5,42. C³ SM e C. MARCH.
56. Id. \overline{D} * E * PHILIBERTVS * DVX * SABAVDIE C. s. FE RT
 \overline{B} * AVXILIVM MEVM * A DOMINO * 1559 C. s.
 ? \overline{M} Promis, tav. XXIII, n. 21.
57. Da 3 grossi. \overline{D} E * PHILIB * D * SABAVD Scudo coronato ed inquartato in c. perl.
 Esergo : B : Vedi nell'anno appresso.
 \overline{B} * AVXILIVM * MEVM * A DOMINO * L * 1559 Croce Mauriziana in
 c. perl.
 Borgo. \overline{M} Promis, tav. XXIII, n. 22.
58. Grosso. \overline{D} * E * PHILIBERTVS * DVX * SABAVDIE Scudo cor. tra nodi; c. perl.
 \overline{B} * AVXILIVM * MEVM * A * DOMINO * 1559 Croce Mauriziana in
 cornice quadrilobata con punti alle punte ed agli angoli; c. perl.
 ? \overline{M} D. 25; p. gr. 1,49. C³ SM
59. Id. \overline{D} * E * PHILIBERTVS * DVX * SABAVDIE C. s.
 \overline{B} * AVXILIVM * MEVM * A DOMINO * 1559 C. s.
 ? \overline{M} Promis, tav. XXIII, n. 25.
60. Id. \overline{D} * E * PHILIBERTVS * DVX * SABAV C. prec.
 \overline{B} * AVXILIVM * MEVM * MIN * 1559 C. s.
 ? \overline{M} D. 25; p. gr. 2,19. C³ SM

Anno 1560.

- XIV, 7. 61. Testone. **D** E * PHILIBERTVS * DVX * SABAVDIE Busto corazzato a d. col collare dell'Annunziata.
B * AVXILIVM * MEVM * A * DOMINO * N * V * Scudo inquartato; 1 e 4 alta e bassa Sassonia ed Angria, 2 Chiabrese, 3 Aosta e Savoia sul tutto. Esergo • 1560 •
 Aosta. **R** D. 31; p. gr. 8,91. C^a SM
62. Id. **D** E • PHILIBERTVS • DVX • SABAVDIE Busto corazzato a d. senza l'Annunziata. Esergo ◦ † ◦ e laccio.
B AVXILIVM • MEVM • A • DOMINO Scudo inquartato come quelli del 1559. Esergo: sotto riga • 1560 • A • e c. lin.
 Asti? **R** D. 30; p. gr. 9,08. C^a SM
63. Id. **D** E ◦ PHILIBERTVS ◦ DVX ◦ SABAVDIE C. prec. ◦ † ◦ laccio.
B AVXILIVM ◦ MEVM ◦ A DOMINO C. s. ◦ 1560 ◦ A ◦
 Id. **R** Perrin, Ch. 326; p. gr. 8,71. M. Ch.
64. Id. **D** E • PHILIBERT • DVX • SABAVDIE • Busto a sin. corazzato con collare e mantello; c. lin.
B AVXILIVM • MEVM • A • DOMINO C. prec. •• 1560 • A
 Id. **R** P. gr. 8,75. C^a NF 2581.
65. Id. **D** E * PHILIBERT * DVX * SABAVDIE Busto a sin. corazzato col collare dell'Annunziata; c. lin.
B † AVXILIVM * ME VM * A DOMINO C. s.; sotto, V Esergo * 1560 * c. lin.
 Vercelli. **R** Promis, tav. XXIV, n. 29. RT
66. Id. **D** E * PHILIBERT * DVX * SABAVDIE * C. prec.
B AVXILIVM * MEVM * A * DOMINO * F * C. s.; sotto, V Esergo * 1560 *
 Id. **R** D. 30; p. gr. 9,46. C^a SM
67. Id. **D** E * PHILIBERT * DVX * SABAVDIE * C. prec.
B AVXILIVM * MEVM * A * DOMINO * F C. s. V * 1560 *
 Id. **R** D. 30; p. gr. 8,97. C^a SM

68. Da 3 grossi. **D** E : PHILIBE R : D : SABAV Scudo come nel 52; c. perl. Esergo : B :
B ✠ AVXILIVM : MEVM : A DOMINO : L : 1560 Croce Mauriziana;
c. perl.
Borgo. **M** D. 27; p. gr. 3,47. C³ SM
69. Id. **D** Tutto c. prec. ma senza esergo.
B Tutto c. prec.
Id. ? C. PAP.
- XIV, 8. 70. Id. **D** E : PHILIBERTVS : DVX : SABAV C. prec.
B ✠ AVXILIVM : MEVM : A DOMINO : N : 1560 C. s.
Nizza. **M** P. gr. 3,60 e 3,56. C³ SM
71. Id. **D** E : PHILIBERTVS : DVX : SABAVD C. prec.
B Tutto c. prec.
Id. **M** P. gr. 3,70. C³ SM
72. Id. **D** E : PHILIBERTVS : DVX : SABAVD C. prec.
B ✠ AVXILIVM : MEVM : A DOMINO : 1560 : V C. s.
Vercelli. **M** P. gr. 3,18. C³ SM
73. Id. **D** E : PHILIBERTVS : DVX : SABAV C. prec.
B ✠ AVXILIVM : MEVM : A DOMINO : 1560 : V : C. s.
M D. 27; p. gr. 3,37. C³ SM
74. Cavallotto. **D** ✠ E : PHILIBERTVS : DVX : SABAVDI Cavallo come al n. 15 e se-
guenti; sotto, trifoglio.
B SA : RO : IMP : PRIN : VI : P : 1560 Scudo in cartocci c. s.
? **M** Promis, tav. XXIV, n. 30. RT
75. Id. **D** ✠ E : PHILIBERTVS : DVX : SABAV C. s. senza trifoglio.
B SA : RO : IMP : PRIN : VI : P : 1560 C. s.
? **M** Perrin, Ch. 328; p. gr. 2,65 (per errore 1550). **M** Ch.
76. Da 3 grossi. **D** E : PHILIBERTVS : DVX : SABAVD Scudo coronato come al n. 52.
B ✠ AVXILIVM : MEVM : A DOMINO 1560 C. s. Croce.
? **M** Perrin, Ch. 316; p. gr. 2,85 (lo crede 2 grossi). **M** Ch.
77. Grosso. **D** (Dal basso) E : PHILIBERTVS : D : SABA Scudo coronato fra nodi;
c. perl. Rette d'esergo : B :
B ✠ AVXILIVM : MEVM : A DOMINO : 1560 Croce Mauriziana in cor-
nice quadrilobata con perline alle punte ed agli angoli; c. perl.
Borgo. **M** Promis, tav. compl. II, n. 9; d. 22; p. gr. 2,18. C³ SM e
DE LAZ. P.

78. **Grosso.** **D** Tutto c. prec.
B C. prec. ma nel centro della Croce, una ✠
 Borgo. **M** P. gr. 1,50. C^a C. MARCH.
79. **Id.** **D** (Dall'alto) ✠ **E : PHILIBERTVS : DVX : SABAVDIE** C. prec.
B ✠ **AVXILIVM : MEVM : A DOMINO : 1560** C. s.
 ? **M** D. 24; p. gr. 1,08. C^a SM
80. **Grosso di Piemonte.** **D** ✠ **EM : PHILIBER : DVX : SABAVD :** Leone accosciato a sin. con lo scudo a cartoccio; c. lin.
B ✠ **AVXILIVM : MEVM : A : DO : 1560** Croce Mauriziana in c. lin.
 ? **M** Promis, tav. XXIV, n. 31.
- Anno 1561.**
81. **Scudo d'oro.** **D** **E · PHILIBERT · DVX · SAB · P · PED ·** Scudo inquartato e coronato con scudetto di Savoia sul tutto; 2 c. lin.
B ✠ **· IN · DOMINO · CONFIDO · 1561 ·** Croce ornata accantonata da **F E R T** 2 c. lin. (Come quelli del 1562).
 ? **O** Promis, tav. XXIV, n. 35.
82. **Lira.** **D** ✠ **EM · PHILIB · D · G · DVX · SAB · P · PED · 1561 ·** Busto a d. in armatura e capo scoperto; c. lin. doppio.
B **INSTAR || OMNIVM ||** in ghirlanda di quercia.
 ? **AR** Promis, tav. XXV, n. 36.
83. **Testone.** **D** ◦ ✠ ◦ **E · PHILIBERTVS · DVX · SABAVDIE** Busto corazzato a d. senza collare, come il n. 62; c. lin.
B **AVXILIVM · MEVM · A · DOMINO** Scudo inquartato coronato come il n. 61. **Esergo · 15 · A · 61 ·** c. lin.
 Asti? **AR** D. 30; p. gr. 9,07 C^a, 9,54 C¹ e 9,49 C^a SM
84. **Id.** **D** **E PHILIBERT × DVX × SABAVDIAE** Busto a sin. col collare. -
B **AVXILIVM × MEVM × A DOMINO × F** Scudo inquartato coronato come il n. 48; sotto, **V**. **Esergo: sotto a linea, · 1561 ·**
 Vercelli. **AR** D. 30; p. gr. 9,39. C^a SM

85. Testone. \overline{D} E PHILIBERT * DVX * SABAVDIAE C. prec.
 \overline{R} AVXILIVM * MEVM * A DOMINO * F C. s. V Esergo * 1561 *
 Vercelli. \overline{R} D. 30; p. gr. 9,25. C^a SM
86. Id. \overline{D} † E * PHILIBERT * DVX * SABAVDIAE C. prec.
 \overline{R} † AVXILIVM * ME VM * A DOMINO * F C. s. V Esergo * 1561 *
 c. perl.
 Id. \overline{R} Perrin, Ch. 325; p. gr. 8,97.
87. Mezza lira. \overline{D} EM · PHILIB · D · G · DVX · SAB · P · PED · 1561 · Stemma inquat-
 tato e coronato con Savoia sul tutto; 2 c. lin.
 \overline{R} + INFESTVS + INFESTIS Elefante a d. pascolante con un branco di
 pecore; c. lin. (come quella del 1562).
 Id. \overline{R} Promis, tav. XXV, n. 37.
88. Da 3 grossi. \overline{D} E : PHILIBE R : D : SABAV C. prec. Esergo : B :
 \overline{R} † AVXILIVM : MEVM : A DOMINO : L : 1561 Croce Mauriziana in
 c. perl.
 Borgo. \overline{M} C. PAP.
89. Id. \overline{D} E : PHILIBE R : D : SABAV Scudo inquartato coronato; c. perl.
 Esergo : B :
 \overline{R} † AVXILIVM : MEVM : A DOMINO : L : 1561 C. prec.
 Id. \overline{M} P. gr. 3,57. MBP
90. Id. \overline{D} E : PHILIBERTVS : DVX : SABAV C. prec. ma senza esergo.
 \overline{R} † AVXILIVM : MEVM : A DOMINO : N : 1561 C. prec.
 Nizza. \overline{M} D. 27; p. gr. 3,70 e 3,57. C^a SM
91. Da soldi 4. \overline{D} † EM · FILIB · D · G · DVX · SABAVDIE · P · PED Scudo inquartato
 e coronato con Savoia sul tutto e FE RT 2 c. lin.
 \overline{R} † IN · TE · DOMINE · CONFIDO · 1561 · Croce Mauriziana in cor-
 nice doppia quadrilobata con trifogli alle punte; c. lin. doppio (come
 quelli del 1563).
 Vercelli. \overline{M} Promis, tav. XXV, n. 39.
92. Grosso. \overline{D} E : PHILIBERTVS : DVX : SABAV Scudo coronato tra nodi e c. perl.
 Esergo : B :
 \overline{R} † AVXILIVM : MEVM : A DOMINO 1561 Croce Mauriziana in cor-
 nice quadrilobata con perline alle punte ed angoli; c. perl.
 Borgo. \overline{M} D. 25; p. gr. 1,85. C^a SM

93. Grosso. $\text{D} \text{ † E : PHILIBERTVS : B : DVX : SABAVDI}$ C. prec. senza esergo.
 $\text{R} \text{ † AVXILIVM : MEVM : A : DOMINO : 1561}$ C. prec.
 Borgo. **M** P. gr. 1,60. **C^o** SM
94. Id. $\text{D} \text{ † E : PHILIBERTVS : DVX : SABAVDIE}$ C. prec.; c. perl. senza esergo.
 $\text{R} \text{ † AVXILIVM : MEVM : A DOMINO 1561}$ C. s.
 ? **M** P. gr. 1,81. **C^o** SM e C. MARCH.
95. Id. D Tutto c. prec.
 $\text{R} \text{ † AVXILIVM : MEVM : A DOMINO : 1561}$ C. prec.
 ? **M** P. gr. 1,92. **C^o** NF 2587.
96. Soldo. $\text{D} \text{ EM · FIL IB · D · G ·}$ Scudo coronato ed inquartato con Savoia sul tutto; c. lin.
 $\text{R} \text{ † DVX · SAB · P · PED · 1561}$ Croce ornata; 2 c. lin.
 Vercelli? **M** Promis, tav. XXV, n. 40. RT (come quelli del 1562).

Anno 1562.

- XIV, 9. 97. Scudo d'oro. $\text{D} \text{ EM · FILIB · D · G · DVX · SAB · P · PED}$ Scudo inquartato con Savoia sul tutto, coronato; 2 c. lin.
 $\text{R} \text{ Sole IN · DOMINO · CONFIDO · 1562 · T · B · C}$ Croce ornata acc da F E R T 2 c. lin.
 Torino. **O** D. 25; p. gr. 3,36 e 3,32. **C^o** SM
98. Id. $\text{D} \text{ EM · FILIB · D · G · DVX · SAB · P · PED}$ C. prec.
 $\text{R} \text{ Sole IN · DOMINO · CONFIDO · 1562 · P ·}$ C. s. F E R T
 Chambéry. **O** D. 25; p. gr. 3,31. **C^o** SM
99. Lira. $\text{D} \text{ † EM · FILIB · D · G · DVX · SAB · P · PED · 1562}$ Busto corazzato a destra; 3 c. lin.
 $\text{R} \text{ INSTAR ‖ OMNIVM ‖}$ in corona di quercia, T punto centrale.
 Torino. **AR** D. 35; p. gr. 12,46 **C^o** e 12,45 **C^o** SM
100. Id. $\text{D} \text{ EM · FILIB · D · G · DVX · SAB · P · PED · 1562}$ C. prec.
 $\text{R} \text{ INSTAR ‖ OMNIVM ‖}$ C. s. T
 Id. **AR** Duval et Froelich, pag. 457, n. 1. **MV**

- XIV, 10. 101. Lira. \overline{D} ✚ EM · FILIB · D · G · DVX · SAB · P · PED · 1562 C. prec.
 \overline{B} INSTAR || OMNIVM || C. s. P
 Chambéry? \overline{R} D. 35; p. gr. 12,44 C¹ e 12,39 C² SM e BM
102. Id. \overline{D} ✚ EM ◦ FILIB ◦ D ◦ G ◦ DVX ◦ SAB ◦ P ◦ PED ◦ 1562 ◦ C. prec.
 \overline{B} INSTAR || OMNIVM || C. s. P
 Id. \overline{R} Perrin, Ch. 332; p. gr. 12,10. (Perrin ed altri interpretano il P come l'iniziale di Pinerolo, dimenticando che questa città era in mano dei Francesi).
- XIV, 11. 103. Mezza lira. \overline{D} EM · FILIB · D · G · DVX · SAB · P · PED · 1562 · P Scudo inquartato
 in cartocci con Savoia sul tutto e corona; c. lin.
 \overline{B} + INFESTVS + INFESTIS Elefante tra le pecore; c. lin.
 Id. \overline{R} D. 30; p. gr. 6,25. C² SM
- XIV, 12. 104. Soldo. \overline{D} EM · FILIB · D · G Arma inquartata e coronata. Esergo \overline{B}
 \overline{B} ✚ DVX · SAB · P · PED · 1562 Croce ornata; c. lin.
 Borgo. \overline{M} D. 21; p. gr. 1,06, 0,97 e 0,86. C² SM
105. Id. \overline{D} EM · FILIB · D · G C. s. Esergo P
 \overline{B} ✚ DVX · SAB · P · PED · 1562 C. s.; 2 c. lin.
 Chambéry? \overline{M} P. gr. 1,05, 1,12, 1,11 e 1,03. C² SM
106. Id. \overline{D} EM · FILIB · D · G C. s. Esergo incerto.
 \overline{B} ✚ DVX · SAB · P · PED · 1562 C. s.; c. lin.
 ? \overline{M} D. 21; p. gr. 1,33 C² e 0,82 C² SM
107. Id. \overline{D} EM · FILIB · D · G C. prec.; all'esergo un ornatino.
 \overline{B} Tutto c. prec.
 Id. \overline{M} P. gr. 1,02. C¹ C. MARCH.

Anno 1563.

108. Scudo d'oro. \overline{D} EM · FILIB · D · G · DVX · SAB · P · PED Arma inquartata in cartella
 coronata; 2 c. lin.
 \overline{B} Sole IN · DOMINO · CONFIDO · 1563 · V · Croce ornata con
 F E R T e 2 c. lin.
 Vercelli. \overline{O} D. 25; p. gr. 3,29. C² SM

109. Scudo d'oro. **D** EM · FILIB · D · G · DVX · SAB · P · PED C. prec.
B Sole IN · TE · DOMINE · CONFIDO · 1563 · V · C. s. F E R T
 Vercelli. **O** D. 25; p. gr. 3,34. C² SM
110. Lira. **D** † EM · FILIB · D · G · DVX · SAB · P · PED · 1563 Busto a d. Esergo:
 crocetta; 2 c. lin.
B INSTAR || OMNIVM || con punto al centro, in corona di quercia.
 Esergo V
 Id. **R** D. 35; p. gr. 12,56. C² SM
111. Mezza lira. **D** EM · FILIB · D · G · DVX · SAB · P · PED · 1563 · V · Scudo in quar-
 tato in cartocci e corona; c. lin.
B + INFESTVS + INFESTIS Elefante con 7 pecore; c. lin.
 Id. **R** D. 30; p. gr. 6,18 C¹ e 5,89 C² SM
112. Bianco
 o 4 soldi. **D** † EM · FILIB · D · G · DVX · SABAVDIE · P · PED Scudo inquartato
 coronato, con cartocci. FE RT Esergo B 2 c. lin.
B † IN · TE · DOMINE · CONFIDO · 1563 Croce Mauriziana in doppia
 cornice quadrilobata con trifogli alle punte e 2 c. lin.
 Borgo. **M** D. 29; p. gr. 5,05. C² SM
- XIV, 13. 113. Id. **D** † EM · FILIB · D · G · DVX · SABAVDIE · P · PED C. prec. FE RT
 Esergo: stella a 5 punte.
B † IN · TE · DOMINE · CONFIDO · A · M · 1563 C. prec.
 Chambéry. **M** P. gr. 4,93. C¹ SM e Brit. M.
114. Id. **D** † EM · FILIB · D · G · DVVX · SABAVDIE · P · PED C. prec. FE RT
 Esergo T
B † IN · TE · DOMINE · CONFIDO · 1563 · T · C. prec.
 Torino. **M** P. gr. 5,07. C¹ C. MARCH. e BM
115. Id. **D** † EM · FILIB · D · G · DVX · SABAVDIE · P · PED C. s. FE RT
 ed esergo V
B † IN · TE · DOMINE · CONFIDO · 1563 C. s.
 Vercelli. **M** P. gr. 5,20. C² SM
116. Soldo. **D** EM · FILIB · D · G · Arma inquartata coronata. Esergo B
B † DVX · SAB · P · PED · 1563 Croce ornata; c. lin.
 Borgo. **M** D. 20; p. gr. 1,07 e 1,14. C² SM

117. Soldo. \mathcal{D} EM · FILIB · D · G · DVX · SAB · P · PED C. prec. ma senza lettere; c. lin.
 \mathcal{R} + IN · TE · DOMINE · CONFIDO · 1563 · A · Croce Mauriziana in cornice quadrilobata con perline alle sole punte; c. lin.
 Aosta. \mathcal{M} P. gr. 1,60. C¹ C. MARCH.
118. Id. \mathcal{D} EM · FILIB · D · G · DVX · SABAVDIE C. prec. ma tra 2 punti; in basso stella.
 \mathcal{R} ✠ IN · TE · DOMINE · CONFID · 1563 · A · M C. prec.; con punti alle punte ed angoli; 2 c. lin.
 Chambéry. \mathcal{M} Perrin, Ch. 355; p. gr. 1,69.
119. Id. \mathcal{D} EM ····· DVX · SAB · P · PED C. s. senza punti. Esergo \mathcal{V}
 \mathcal{R} ✠ IN · TE · DOMINE · CONFIDO · 1563 · AV · (soprapposti) C. s.
 Vercelli. \mathcal{M} P. gr. 1,41. C² SM

Anno 1564.

120. Scudo d'oro. \mathcal{D} EM · FILIB · D · G · DVX · SAB · C · NICIE C. quelli dell'anno prec.
 \mathcal{R} Sole IN · TE · DOMINE · CONFIDO · 1564 · N C. s. F E R T
 Nizza. \mathcal{O} Perrin, Ch. 365; p. gr. 3,24. M. Ch. e Brit. M.
121. Id. \mathcal{D} EM · FILIB · D · G · DVX · SAB · C · NICIE C. prec.
 \mathcal{R} Sole IN · TE · DOMINE · CONFIDO · 1564 · N · C. s. F E R T
 Id. \mathcal{O} D. 24; p. gr. 3,29. C² SM e BM
122. Id. \mathcal{D} EM · FILIB · D · G · SAB · C · NICIE C. prec.
 \mathcal{R} Sole IN · TE · DOMINE · CONFIDO · 1564 C. s. F E R T
 Id. \mathcal{O} Caucich, Ann. III, pag. 18, tav. I, n. 4.
123. Lira. \mathcal{D} ✠ EM · FILIB · D · G · DVX · SAB · COM · NICIE · 1564 Busto a d.
 \mathcal{R} INSTAR || OMNIVM || con punto al centro, in corona di quercia.
 Esergo \mathcal{N}
 Nizza. \mathcal{R} D. 35; p. gr. 12,42. C² SM
124. Mezza lira. \mathcal{D} EM · FILIB · D · G · DVX · SAB · C · NICIE · 1564 Arma come le precedenti mezza lire.
 \mathcal{R} + INFESTVS + INFESTIS Elefante c. s.
 Id. \mathcal{R} D. 30; p. gr. 6,03. C² SM e BM

125. Mezza lira. *D* Tutto c. prec. ma la data è 164 senza il 5.
B Tutto c. prec.
 Nizza. **M** P. gr. 4,59. **C^s** NF 2583.
126. Bianco. *D* † EM · FILIB · D · G · DVX · SABAVDIE · P · PED Arma inquartata coronata tra FE RT in 2 c. lin. Esergo: stella a 5 punte.
B † IN · TE · DOMINE · CONFIDO · A · M · 1564 Croce Mauriziana in doppia cornice quadrilobata con trifogli alle punte e 2 c. lin.
 Chambéry. **M** D. 29; p. gr. 4,63. **C^s** ?
127. Id. *D* † EM · FILIB · D · G · DVX · SABAVDIE · P · PED C. s. FE RT e stella.
B † IN · TE · DOMINE · CONFIDO · A · M · 1564 C. s.
 Id. **M** Perrin, Ch. 333; p. gr. 4,99. **M** Ch.
128. Id. *D* † EM · FILIB · D · G · DVX · SABAVDIE · P · PED C. prec. FE RT e stella.
B † IN · TE · DOMINE · CONFIDO · 1564 · A · M C. s.
 Id. **M** D. 29; p. gr. 5,00. **C^s** SM
129. Id. *D* † EM · FILIB · D · G · DVX · SABAVDIE · C · NICIE C. prec. FE RT e, sotto, N
B † IN · TE · DOMINE · CONFIDO · 1544 · N · C. prec.
 Nizza. **M** P. gr. 4,63. **C^s** SM e C. MARCH.
130. Soldo. *D* EM · FILIB · D · G · DVX · SABAVD Scudo inquartato e coronato; c. lin.; sotto, ★
B † IN · TE · DOMINE · CONFIDO · 1564 · A Croce Mauriziana in cornice quadrilobata con globetti alle punte ed agli angoli; c. lin.
 Aosta. **M** P. gr. 2,43. **C¹** Erm. Imp.
- XIV, 14. 131. Id. *D* EM · FILIB · D · G · DVX · SABAVDIE C. prec. e 2 c. lin. Esergo **B**
B † IN · TE · DOMINE · CONFIDO · 1564 · L C. prec. e 2 c. lin.
 Borgo. **M** D. 25; p. gr. 2,04. **C^s** SM
132. Id. *D* EM · FILIB · D · G · DVX · SABAVDI C. prec. **B**
B † IN · TE · DOMINE · CONFIDO · 1564 · L C. s.
 Id. **M** P. gr. 1,70. **C^s** SM
133. Id. *D* Tutto c. prec.
B † IN · TE · DOMINE · CONFIDO · 1564 · D C. prec.
 Id. **M** P. gr. 1,51. **C¹** C. MARCH.

134. Soldo. **D** EM · FILIB · DVX · SABAVDIE · G · D C. prec. **B**
B Tutto c. prec.
 Borgo. **M** P. gr. 1,88. C² SM
135. Id. **D** EM · FILIB · D · G · DVX · SABAVDIE C. prec. e stella a 5 punte.
B † IN · TE · DOMINE · CONFIDO · 1564 · A · M C. s.
 Chambéry. **M** P. gr. 1,55. C² SM
136. Id. **D** EM · FILIB · D · G · DVX · SABAVDIE C. prec. e stella.
B † IN · TE · DOMINE · CONFIDO · 1564 · A · M C. s.
 Id. **M** Perrin, Ann. 158; p. gr. 1,69. M. Ann.
137. Id. **D** Tutto c. prec.
B † INTE · DOMINE · CONFID · 1564 · A · M C. prec.
 Id. **M** P. gr. 1,63. C¹ C. MARCH.
138. Id. **D** EM · FILIB · D · G · DVX · SABAVDI C. prec. e stella.
B † IN · TE · DOMINE · CONFID · 1564 · A · M C. s.
 Id. **M** P. gr. 1,78. C² SM e C. MARCH.
139. Id. **D** Tutto c. prec.
B † IN TE DOMINE CONFIDO 1564 A C. prec.
 Id. **M** P. gr. 1,53. C² SM
140. Id. **D** EM · FILIB · D · G · DVX · SABAVDIE C. prec. tra 2 punti e in basso T
B † IN · TE · DOMINE · CONFIDO · 1564 · T C. s.
 Torino. **M** Perrin, Ch. 360; p. gr. 1,59.
141. Id. **D** EM · FILIB · D · G · DVX · SAB · P · PED C. prec. T ma senza punti
 ai lati.
B † IN · TE · DOMINE · CONFIDO · 1564 · T · C. prec. ma con cro-
 cetta nel primo angolo esterno.
 Id. **M** D. 23; p. gr. 1,67 C² e 2,12 C² SM

Anno 1565.

142. Scudo d'oro. **D** EM · FILIB · D · G · DVX · SAB · P · PED Scudo inquartato in cart.
 coronato; 2 c. lin.
B Sole (mal riprodotto) IN · DOMINO · CONFIDO · 1565 · A · M Croce
 ornata. F E R T e 2 c. lin.
 Chambéry. **O** Perrin, Ch. 350; p. gr. 3,29. M. Ch.

143. Bianco. **D** ✠ EM · FILIB · D · G · DVX · SABAVDIE · P · PED Arma inquartata coronata. FE RT 2 c. lin. e stella in punta.
B ✠ IN · TE · DOMINE · CONFIDO · 1565 · A · M Croce Mauriziana e cornice con trifogli.
 Chambéry. **M** D. 29; p. gr. 4,92. C³ SM
144. Soldo. **D** EM · FILIB · D · G · DVX · SABAVDIE C. prec. e stella in punta.
B ✠ IN · TE · DOMINE · CONFIDO · 1565 · A · M C. s.; perline alle punte ed agli angoli della cornice.
 Id. **M** D. 24; p. gr. 1,84. C³ SM
145. Id. **D** EM · FILIB · D · G · DVX · SABAVDI C. prec.; sotto, A
B ✠ IN · TE · DOMINE · CONFIDO · 1565 ... V C. s.
 Aosta. **M** D. 24; p. gr. 1,49. C³ SM
146. Id. **D** EM · FILIB · D · G · DVX · SABAVDIE C. prec.; sotto, stella.
B ✠ IN · TE · DOMINE · CONFIDO · 1565 · E · B C. prec.
 Chambéry. **M** P. gr. 1,72. C³ SM e Brit. M.
147. Id. **D** EM · FILIB · D · G · DVX · SAVBAVDIE · C. prec.
B ✠ · IN · TE · DOMINE · CONFIDO · 1565 · E · B ·
 Id. **M** P. gr. 1,98. C³ SM
148. Id. **D** EM · FILIB · D · G · DVX · SABAVDIE C. prec. ma due punti ai lati;
 · · e stella in punta.
B ✠ IN · TE · DOMINE · CONFIDO · 1565 · E · D C. s.
 Id. **M** Perrin, Ann. 159; p. gr. 1,74. **M** Ann.
149. Id. **D** Tutto c. prec.
B ✠ IN · TE · DOMINE · CONFIDO · 1565 · A · M C. prec.
 Id. **M** P. gr. 1,98. C³ SM
150. Id. **D** EM · FILIB · D · G · DVX · SABAVDI C. prec.
B ✠ I I · TE · DOMINE · CONFIDO · 1565 · A · M C. prec.
 Id. **M** P. gr. 1,55. C³ SM

Anno 1566.

151. Bianco. **D** ✠ EM FILIB D G DVX SABAVDIE Arma composta coronata tra FE RT Sotto, stella; c. lin.
B ✠ · IN · TE · DOMINE · CONFIDO · 1566 · E · B · Croce Mauriziana in cornice doppia quadrilobata con trifogli alle punte; 2 c. lin.
 Id. **M** D. 28; p. gr. 4,85. C³ SM

152. Soldo. \mathcal{D} EM FILIB D G DVX SABAVDIE Scudo composto, coronato; sotto, stella.
 \mathcal{R} ✠ IN · TE · DOMINE · CONFIDO · 1566 · E · B · Croce Mauriziana in cornice quadrilobata con trifogli alle punte e nulla agli angoli. Chambéry. **M** P. gr. 1,89. C° SM
153. Id. \mathcal{D} EM · FILIB · D · G · DVX · SABAVDIE Scudo inquartato coronato, con stella in punta e 2 c. lin.
 \mathcal{R} ✠ IN · TE · DOMINE · CONFIDO · 1566 · E · B · Croce Mauriziana in cornice quadrilobata con trifogli alle punte e perline agli angoli; 2 c. lin.
 Id. **M** D. 24; p. gr. 1,97. C° SM
154. Id. \mathcal{D} EM · FILIB · D · G · DVX · SABAVDIE C. prec. con stella, e punti ai lati.
 \mathcal{R} ✠ IN · TE · DOMINE · CONFIDO · 1566 · E · B · C. s. ma punti alle punte ed agli angoli.
 Id. **M** P. gr. 1,55. C° SM

Anno 1567.

155. Bianco. \mathcal{D} ✠ EM · FILIB · D · G · DVX · SABAVDIE · ✠ \mathcal{D} Scudo inquartato coronato tra FE RT e stella in punta; c. lin.
 \mathcal{R} ✠ IN · TE · DOMINE · CONFIDO · 1567 · E · B · Croce Mauriziana in cornice quadrilobata doppia con trifogli alle punte; c. lin.
 Id. **M** D. 29; p. gr. 4,43. C° SM
156. Soldo. \mathcal{D} EM · FILIB · D · G · DVX · SABAVD Scudo inquartato coronato con B in punta; c. lin.
 \mathcal{R} ✠ · IN · TE · DOMINE · CONFIDO · 1567 · G · Croce Mauriziana in cornice quadrilobata con perline alle punte; c. lin.
 Borgo. **M** D. 24; p. gr. 1,62. C° SM
157. Id. \mathcal{D} EM · FILIB · D · G · DVX · SABAVD C. prec. B
 \mathcal{R} ✠ · IN · TE · DOMINE · CONFIDO · 1567 · F · C. prec.
 Id. **M** P. gr. 1,44. C° SM

158. Soldo. **D** EM · FILIB · D · G · DVX · SABAVD C. prec. **B**
B † · IN · TE · DOMINE · CONFIDO · 1567 · D · C. prec. con punti alle
punte ed angoli.
Borgo. **M** P. gr. 1,79. C^a SM
159. Id. **D** E · M · FILIB · D · G · DVX · SABAVDI C. prec. : **B** :
B † · IN · TE · DOMINE · CONFIDO · 1567 · P · C. prec. senz'altro;
c. lin.
Id. **M** P. gr. 1,29. C^a C. MARCH.
160. Id. **D** EM · FILIB · D · GDV · SABAVDIE C. prec.; stella in punta.
B † IN · TE · DOMINE · CONFIDO · 1567 · E · B · C. s. ma globetti
alle punte ed angoli.
Chambéry. **M** D. 24; p. gr. 1,88. C^a SM
161. Id. **D** Tutto c. prec.
B † · III · TE · DOMINE · CONFIDO · 1567 E · B C. prec.
Id. **M** P. gr. 1,83. C^a SM
162. Id. **D** EM · FILIB · D · G · DVX · SABAVD C. prec.
B † IN FIDO · 1567 · E · B C. s.
Id. **M** P. gr. 1,37. C^a SM
163. Id. **D** EM · FILIB · D · G · DVX · SABAVDI C. prec. e stella.
B † IN · TE · DOMINE · CONFIDO · 1567 · E · B C. prec. ma globetti
alle punte.
Id. **M** P. gr. 1,05. C^a SM
164. Id. **D** EM · FILIB · D · G · DVX · SABAVDIE C. prec. e stella.
B † INTE · DOMINE · CONFIDO · 1567 · E · B · C. prec.
Id. **M** P. gr. 1,81. NF 2588.
165. Id. **D** EM · FILIB · D · G · DVX · SABADIE C. prec. e stella.
B † IN TE DOMINE CONFIDO 1567 E B C. s.
Id. **M** P. gr. 1,44. C^a SM
166. Id. **D** EM · FILIBDG · DVX · SABVDIE C. prec. e stella.
B † III · TE · DOMINE · CONFIDO · 1567 · E · B · C. prec. ma senza
globetti.
Id. **M** P. gr. 1,70. C^a SM

- XIV, 15. 167. Quarto di soldo. **D** † EM · FILIB · D · G · DVX · SAB In mezzo **FERT** tra 2 rose; c. lin.
B † P · PEDEM · 1567 · T · B · C Croce Mauriziana in c. lin.
 Torino. **M** D. 16; p. gr. 0,70 C³; 1,07 C² e 0,98 C² SM

Anno 1568.

168. Soldo. **D** EM · FILIB · D · G · DVX · SABAVD Scudo completo coronato; **B** in punta; c. lin.
B † INTE · DOMINE · CONFIDO · 1568 · PD Croce Mauriziana in cornice semplice quadrilobata e globetti alle punte e angoli; c. lin.
 Borgo. **M** P. gr. 1,70. C¹ SM
169. Id. **D** EM · FILIB · D · G · DVX · SABAVD C. prec. **B** che taglia sulla punta.
B † IN TE · DOMINE · CONFIDO · 1568 · P · D C. prec.
 Id. **M** P. gr. 1,39. C³ SM
170. Id. **D** EM · FILIB · D · G · DVX · SABAVDIE C. prec. **B**
B Tutto c. prec.
 Id. **M** P. gr. 1,75. C² SM e Brit. M.
171. Id. **D** EM · FILIB · D · G · DVX · SABAVDIE Come i prec. del 1567; **B** in punta.
B † IN TE · DOMINE · CONFIDO · 1568 · P · D C. s.
 Id. **M** D. 24; p. gr. 1,77. C³ SM
172. Id. **D** EM · FILIB · D · G · DVX · SABAVD C. prec. **B**
B † INTE · DOMINE · CONFIDO · 1568 · P · D C. s.
 Id. **M** D. 24; p. gr. 1,57. C³ SM
173. Id. **D** EM · FILIB · D · G · DVX · SABAVDIE C. prec. **B** c. lin.
B † IN · TE · DOMINE · CONFIDO · 1568 · P · D C. s.
 Id. **M** Perrin, Ann. 156; p. gr. 1,59. M. Ann.
174. Id. **D** Tutto c. prec.; **B** taglia la punta.
B † IN TE · DOMINE · CONFIDO · 1568 · P · D · C. prec.
 Id. **M** P. gr. 1,46. C³ SM

175. Soldo. **D** EM FILIB · D · G · DV · X SABAVDIE C. prec. ma stella.
B † IN TE · DOMINE · CONFIDO · 1568 · E · B C. prec.
 Chambéry. **M** D. 24; p. gr. 1,72. C² SM

Anno 1569.

176. Seudo d'oro. **D** EM · FILIB · D · G · DVX · S · ABA Scudo inquartato e coronato;
 in punta stella e 2 c. lin.
B Sole · IN TE · DOMINE · CONFIDO · 1569 · E · B · C Croce ornata
 acc. da F E R T 2 c. lin.
 Id. **O** Perrin, Ch. 366; p. gr. 3,29.
- XIV, 16. 177. Mezzo
testone. **D** E · PHILIBERTVS · DVX · SABAVDIE Busto corazzato a d. col col-
 lare; senza c.
B † AVXILIVM · MEVM · A · DOMINO · N · V · 1569 Scudo incli-
 nato con elmo di fianco con cimiero e svolazzi; senza c.
 Aosta. **R** D. 29; p. gr. 4,60. C² SM
178. Soldo. **D** EM · FILIB · D · G · DVX · SABAVDIE C. negli anni prec. ma **A** in
 punta; 2 c. lin.
B † IN · TE · DOMINE · CONFIDO · 1569 · N · V C. s.
 Id. **M** D. 24; p. gr. 1,71 e 1,40. C² SM
179. Id. **D** E M · FILIB · D · G · DVX · SABAVDIE · C. prec., **A**
B Tutto c. prec.
 Id. **M** P. gr. 1,47. C² C. MARCH.
180. Id. **D** EM · FILIB · D · G · DVX · SABAVDI C. prec. **A**
B Tutto c. prec.
 Id. **M** P. gr. 1,80. C² SM
181. Id. **D** EM · FILIB · D · G · DVX · SABAVDI C. prec. **A**
B † IN · TE · DOMINE · CONFIDO · 1569 **N** C. s.
 Id. **M** D. 24; p. gr. 1,46. C² SM
182. Id. **D** EM · FILIB · D · G · DVX · SABAVDIE C. prec. **B** sulla punta e
 2 c. lin.
B † INTE · DOMINE · CONFIDO · 1569 · P · D · C. prec.
 Borgo. **M** P. gr. 1,49. C² SM

183. Soldo. D EM · FILIB · D · G · DVX · SABAVDIE C. prec. **B**
 R † IN · TE · DOMINE · CONFIDO · 1569 · P · D · C. prec.
 Borgo. **M** P. gr. 1,76. **C³** SM
184. Id. D EM · FILIB · D · G · DVX · SABAVDIE · C. s. ma **B**
 R † IN · TE · DOMINE · CONFIDO 1569 · P · D · C. s.
 Id. **M** D. 24; p. gr. 1,30 e 1,15. **C³** SM
185. Id. D EM · FILIB · D · G · DVX · SABAVDI C. s. ma **B**
 R † IN · TE · DOMINE · CONFIDO · 1569 · P · D C. s.
 Id. **M** Perrin, Ch. 359; p. gr. 1,59. **M** Ch. e Brit. **M**.
186. Id. D EM · FILIB · D · G · DVX · SABAVDI C. prec. ma stella.
 R † IN · TE · DOMINE · CONFIDO · 1569 · E · B C. s.
 Chambéry. **M** D. 24; p. gr. 1,80. **C³** SM e Brit. **M**.
187. Id. D EM · FILIB · D · G · DVX · SABAVDIE C. prec. e stella.
 R † IN · TE · DOMINE · CONFIDO · 1569 · E · B C. s.
 Id. **M** D. 24; p. gr. 1,79, 1,74 e 1,70. **C³** SM
188. Id. D EM · FILIB · D · G · DVX · SABAVDIE C. prec. e stella.
 R † IN · TE · DOMINE · CONFIDO · 1569 · E · B C. s.
 Id. **M** Perrin, Ch. 356; p. gr. 1,75.

Anno 1570.

189. Doppia. D · EM · FILIB · D · G · DVX · SAB · P · PED · Busto corazzato a d. che
 taglia i 2 c. lin.
 R · IN · TE · DOMINE · CONFIDO · 1570 · T · Scudo inquartato con
 Savoia sul tutto, in cartella ornata e coronata; 2 c. lin.
 Torino. **O** D. 27; p. gr. 5,43 (Come quella dell'anno seguente). **C³** SM
190. Scudo d'oro. D EM · FILIB · D · G · DVX · SAB · P · PED Scudo completo in cartella
 coronata; 2 c. lin.
 R Sole IN · DOMINO · CONFIDO · 1570 · T · I · B · C · Croce ornata
 acc. da F E R T 2 c. lin.
 Id. **O** D. 25; p. gr. 3,35. **C³** SM

191. **Scudo d'oro.** **D** EM · FILIB · D · G · DVX · SAB · P · PED C. prec.
B Sole IN · DOMINO · CONFIDO · 1570 · V · I · B · C C. prec. F E R T
 Vercelli. **O** P. gr. 3,30. C³ NF 2572.
192. **Id.** **D** EM FILIB · D · G · DVX · SAB · P · PED · Scudo inquartato con Savoia
 sul tutto e coronato; 2 c. lin.
B Sole M · MAG · ORD · SS · MAVR · ET LAZ · 1570 · T · Croce Mau-
 riziana piccola, incrociata con quella di San Lazzaro grande e
 F E R T 2 c. lin.
 Torino. **O** Duval et Froelich, pag. 251, n. 2 (v. fig. al 1573). MV
193. **Blanco.** **D** † · EM · FILIB · D · G · DVX · SABAVDIE · P · P Arma completa co-
 ronata tra FE RT 2 c. lin. e B in punta.
B † IN · TE · DOMINE · CONFIDO · 1570 · ... D Croce Mauriziana in
 doppia cornice quadrilobata con trifogli alle punte; c. lin.
 Borgo. **M** D. 29; p. gr. 3,97. C³ SM
194. **Id.** **D** Tutto c. prec.
B † INTE · DOMINE · CONFIDO · 1570 · P · D · C. prec.
 Id. **M** P. gr. 4,79. C¹ NF 2585.
195. **Id.** **D** † EM · FILIB · D · G · DVX · SABAVDIE · P · PED C. prec. FE RT
 in punta T
B † IN · TE · DOMINE · CONFIDO · 1570 · T · C. prec.
 Torino. **M** P. gr. 4,40. C³ SM e C. MARCH.
196. **Id.** **D** † EM · FILIB · D · G · DVX · SABAVDIE · P · PED C. prec. FE RT
 e V
B † IN · TE · DOMINE · CONFIDO · 1570 · V · C. s.
 Vercelli. **M** P. gr. 4,50. C³ SM
197. **Id.** **D** e **B** Tutto c. prec. ma una contromarca d'uno scudetto Sabauda nel
 1° angolo del **B**
 Id. **M** P. gr. 4,21. MBP
198. **Soldo.** **D** EM · FILIB · D · G · DVX · SABAVDIE Scudo completo coronato con
 A in punta e 2 c. lin.
B † IN · TE · DOMINE · CONFIDO · 1570 · N · V Croce Mauriziana
 in cornice quadrilobata con punti alle punte ed angoli; c. lin.
 Aosta. **M** D. 23; p. gr. 1,70 e 1,42. C³ SM

199. Soldo. **D** Tutto c. prec.
B † IN · TE · DOMINE · CONFIDO · (rosetta a 4 petali nell'ultima **O**)
 1570 · M · L C. prec.
 Aosta. **M** P. gr. 1,48 e 1,51. C³ SM
200. Id. **D** EM · FILIB · D · G · DVX · SABAVDIE C. prec. **A**
B † IN · TE · DOMINE · CONFIDO · 1570 · M · L C. s.
 Id. **M** P. gr. 1,76. C³ SM
201. Id. **D** Tutto c. prec. ma **B**
B † IN TE · DOMINE · CONFIDO · 1570 · P · D C. prec.
 Borgo. **M** P. gr. 1,72. C³ SM
202. Id. **D** EM · FILIB · D · G · DVX · SABAVDIE C. prec. e globetti ai lati;
B in punta; 2 c. lin.
B † INE · DOMINE · CONFIDO 1570 P · D · C. prec.
 Id. **M** P. gr. 1,57 e 1,41. C³ SM
203. Id. **D** EM · FILIB · D · G · DVX · SABAVDI C. prec. **B** senza globetti.
B † IN TE · DOMINE · CONFIDO · 1570 · P · D · C. s.
 Id. **M** P. gr. 1,50. C³ SM
204. Id. **D** EM · FILIB · D · G · DVX · SABAVDI C. prec. e in punta stella a
 5 punte.
B † IN TE · DOMINE · CONFIDO · 1570 · E · B C. s.
 Chambéry. **M** P. gr. 1,80. C³ SM
205. Id. **D** EM · FILIBE · D · G · DVX · SABAVDIE C. prec. tra 2 globetti.
B Tutto c. prec.
 Id. **M** P. gr. 1,90. C¹ SM
206. Id. **D** EM · FILIB · D · G · DVX · SAB · P · PED C. prec. **T** c. lin.
B † IN · TE · DOMINE · CONFIDO · 1570 · T · C. s. senza punti agli
 angoli.
 Torino. **M** P. gr. 1,93 e 1,83. C³ SM
207. Id. **D** Tutto come prec. ma senza globetti.
B Tutto c. prec.; una crocetta nel 1° angolo.
 Id. **M** P. gr. 1,72. C¹ C. MARCH.

208. Soldo. \overline{D} EM · FILIB · D · G · DVX · SAB · P · PED C. prec. V
 \overline{B} † IN · TE · DOMINE · CONFIDO · 1570 · V · C. prec.
 Vercelli. M P. gr. 1,78. C^s SM
209. Id. \overline{D} EM · FILIB · D · G · DVX · SAB · P · PED C. prec. ·V·
 \overline{B} † IN · TE · DOMINO · CONFIDO · 1570 · V · C. s.
 Id. M P. gr. 1,70. C^s SM
210. Quarto. \overline{D} EM · FILIB · D · G · DVX · SAB Tra 2 rose FERT c. lin.
 \overline{B} † P · PEDEM · 1570 · T · I · B · G Croce Mauriziana in c. lin.
 Torino. M D. 16; p. gr. 1,07 e 0,73 C^s; 1,17 C^s SM

Anno 1571.

- T. XV, 1. 211. Doppia. \overline{D} · EM · FILIB · D · G · DVX · SAB · C · NICIE Busto a d.; c. lin.
 \overline{B} · IN · TE · DOMINE · CONFIDO · 1571 · N · Scudo completo in cartella ornata e coronata; 2 c. lin.
 Nizza. O D. 26; p. gr. 6,59. C^s SM
212. Id. \overline{D} · EM · FILIB · D · G · DVX · SAB · P · PED C. prec.
 \overline{B} · IN · TE · DOMINE · CONFIDO · 1571 · T · C. s.
 Torino. O P. gr. 6,67. C^s SM
213. Id. \overline{D} · EM · FILIB · D · G · DVX · SAB · P · PED · C. prec.
 \overline{B} IN · TE · DOMINE · CONFIDO · 1571 · T · C. s.
 Id. O Promis, tav. XXVI, n. 45. RT
214. Id. \overline{D} Tutto c. prec.
 \overline{B} · IN · TE · DOMINE · CONFIDO · 1571 · T · C. prec.
 Id. O P. gr. 3,58. CC Erm. Imp.
215. Id. \overline{D} · EM · FILIB · D · G · DVX · SAB · P · PED · C. prec.
 \overline{B} · IN · TE · DOMINE · CONFIDO · 1571 · V · C. s.
 Vercelli. O P. gr. 6,65. C^s SM
216. Scudo d'oro. \overline{D} EM · FILIB · D · G · DVX · SAB · C · NICIE Scudo completo in cartella coronata; 2 c. lin.
 \overline{B} Sole IN · TE · DOMINE · CONFIDO · 1571 · N · Croce ornata acc. da F E R T 2 c. lin.
 Nizza. O D. 24; p. gr. 3,30. C^s SM

217. Scudo d'oro. **D** EM · FILIB · D · G · DVX · SABA C. prec.; in punta stella a 5 punte e 2 c. lin.
B Sole · INTE · DOMINE · CONFIDO · 1571 · E · B C. s. F E R T
 2 c. lin.
 Chambéry. **O** Perrin, Ann. 164; p. gr. 3,29. M. Ann.
218. Id. **D** EM · FILIB · D · G · DVX · SAB · P · PED C. prec. senza stella.
B ☼ (sole?) IN · DOMINO · CONFIDO · 1571 · P C. s. F E R T
 e crocetta nel 1° cantone; 2 c. lin.
 Id. ? **O** Perrin, Ch. 349; p. gr. 3,02.
219. Id. **D** EM · FILIB · D · G · DVX · SAB · P · PED C. prec.
B Sole IN · DOMINO · CONFIDO · 1571 · T · I · B · C · C. s. F E R T
 Torino. **O** Promis, tav. XXVI, n. 46.
 (Il Perrin, Ch. 348, ha uno scudo in cui invece del Sole male conservato vede un ramo, e non legge la **C** finale che dal disegno si dimostra confusa col Sole).
220. Id. nuovo tipo. **D** EM · FILIB · D · G · DVX · SAB · P · PED C. prec.
B Sole M · MAG · ORD · SS · MAVR · ET · LAZ · 1571 · T · Croce di S. Lazaro acc. da F E R T su cui è incrociata una piccola Mauriziana; 2 c. lin.
 Id. **O** Promis, tav. XXVI, n. 47. RT
221. Lira. **D** ☼ EM · FILIB · DG · DVX · SAB · P · PED · 1571 · A · Busto a d.;
 2 c. lin.
B INSTAR || OMNIVM || in corona di quercia; sotto, A
 Aosta o Asti. **R** D. 34; p. gr. 12,10. C° SM
222. Id. **D** ☼ EM · FILIB · D · G · DVX · SAB · P · PED · 1571 C. prec.
B INSTAR || OMNIVM || C. prec. ma, sotto, T
 Torino. **R** P. gr. 12,22. C° SM
223. Soldo. **D** EM · FILIB · D · G · DVX · SAB · P · PED · Scudo completo coronato;
 sotto, A
B ☼ IN · TE · DOMINE · CONFIDO · 1571 · A Croce Mauriziana in cornice quadrilobata con punti alle punte ed angoli.
 Aosta. **M** P. gr. 1,79. C° SM e Brit. M.
224. Id. **D** EM · FILIB · D · G · DVX · SAB · P · PED Scudo completo coronato A
B ☼ IN · TE · DOMINE · CONFIDO · 1571 · A · Croce Mauriziana in cornice quadrilobata con globetti alle punte e c. lin.
 Id. **M** D. 24; p. gr. 1,47 e 1,65. C° SM

225. Soldo. \overline{D} EM · FILIB · D · G · DVX · SABAVDIE C. prec. ma tra 2 globetti **B**
 \overline{B} † IN TE DOMINE CONFIDO 1571 PD C. prec.; soli globetti alle
punte; 2 c. lin.
Borgo. **M** P. gr. 1,86. C³ SM
226. Id. \overline{D} EM · FILIB · D · G · DVX · SABAVDIE C. prec; tra 2 globetti e in
punta **B**
 \overline{B} † IN TE · DOMINE · CONFIDO · 1571 · P · D · C. s. ma globetti
anche agli angoli.
Id. **M** P. gr. 1,45 e 1,74. C³ SM
227. Id. \overline{D} Tutto c. prec.
 \overline{B} † IN TE · DOMINE · CONFIDO · 1571 PD · C. prec.
Id. **M** P. gr. 1,62. C¹ C. MARCH.
228. Id. \overline{D} EM · FILIB · D · G · DVX · SABAVDI C. s. **B**
 \overline{B} † IN TE · DOMINE · CONFIDO · 1571 · P · D · C. s.
Id. **M** P. gr. 1,56. C³ SM
229. Id. \overline{D} EM · FILIB · D · G · DVX · SABAVDIE C. prec. **B**
 \overline{B} † IN · TE · DOMINE · CONFIDO · 1571 · P · D C. s.
Id. **M** Perrin, Ann. 157; p. gr. 1,69. M. Ann.
230. Id. \overline{D} EM · FILIB · D · G · DVX · SABAVDI C. s. **B**
 \overline{B} † IN TE · DOMINE · CONFIDO · 1571 · P · D C. s.
Id. **M** P. gr. 1,54. C³ SM
231. Id. \overline{D} EM · FILIB · D · G · DVX · SABAVDIE C. s. ma stella.
 \overline{B} † IN TE · DOMINE · CONFIDO · 1571 · E · B C. s.
Chambéry. **M** P. gr. 1,86 e 1,72. C³ SM e C. MARCH.
232. Id. \overline{D} † EM · FILIB · D · G · DVX · SAB · P · PED Campo inquartato con
nuovo tipo. Savoia sul tutto; c. lin.
 \overline{B} † IN · TE · DOMINE · CONFIDO · 1571 · T Croce fatta di 4 nodi
acc. da F E R T c. lin.
Torino. **M** Promis, tav. XXVI, n. 48. Perrin, Ch. 353; p. gr. 1,54. M. Ch.
(v. anno 1576).
233. Quarto \overline{D} † EM · FILIB · D · G · DVX · SAB Tra 2 rose in palo, FERT c. lin.
 \overline{B} † P · PEDEM · 1571 · Croce Mauriziana; c. lin.
? **M** P. gr. 0,68. MBP

Anno 1572.

234. Bianco. **D** † EM · FILIB · D · G · DVX · SABAVDIE · P · PED Arma completa coronata tra FE RT 2 c. lin.; in punta una stella a 5 punte.
B † IN · TE · DOMINE · CONFIDO · 1572 · E · B Croce Mauriziana in cornice doppia con trifogli alle punte; 2 c. lin.
 Chambéry. **M** D. 28; p. gr. 4,38. C^a SM
235. Soldo. **D** EM · FILIB · D · G · DVX · SABAVDIE C. quelli passati; arma tra 2 globetti; **B**
B † INTE · DOMINE · CONFIDO · 1572 · P · D · C. s. e globetti alle punte e angoli.
 Borgo. **M** P. gr. 1,48. C^a SM

Anno 1573.

- XV, 2. 236. Scudo d'oro. **D** EM · FILIB · D · G · DVX · SAB · P · PED Come il n. 220.
B Sole **M** · MAG · ORD · SS · MAVR · ET · LAZ · 1573 **T** 2 croci acc.
 F E R T 2 c. lin. c. s.
 Torino. **O** D. 24; p. gr. 3,30. C^a SM
237. Id. **D** EM · FILIB · D · G · DVX · SAB · P · PED C. prec.
B Sole **M** · MAG · ORD · SS · MAVR · ET · LAZ · 1573 · T · C. prec.
 F E R T
 Id. **O** P. gr. 3,30. C^a SM
238. Lira. **D** † EM · FILI...D · G · DVX · SAB · P · PED · 1573 Busto corazzato a d.; 3 c. lin.
B INSTAR || OMNIVM || in corona di quercia. Esergo, **P** (?).
 Chambéry (?). **R** D. 35; p. gr. 12,77. C Erm. Imp.
239. Id. **D** † EM · FILIB · D · G · DVX · SAB · P · PED · 1573 · T · C. prec.; 3 c. lin.
B INSTAR || OMNIVM || in corona di quercia. Esergo **T**
 Id. **R** D. 35; p. gr. 12,70. C^a SM e M. Brescia.

240. Bianco. **D** † EM · FILIB · D · G · DVX · SABAVDIE · P · PE Arma inquartata
coronata tra FE RT sotto A 2 c. lin.
B † IN · TE · DOMINE · CONFIDO · 1573 · A · C. i prec. bianchi.
Aosta. **M** D. 29; p. gr. 4,78. C² SM
241. Id. **D** † EM · FILIB · D · G · DVX · SABAVDIE · P · PED C. prec. FE RT
e, sotto, T
B † INTE · DOMINE · CONFIDO · 1573 · T · C. s.
Torino. **M** P. gr. 4,57. C² SM
242. Id. **D** Tutto c. prec.
B † IN · TE · DOMINE · CONFIDO · 1573 · T · C. prec.
Id. **M** C. PAP.
243. Id. **D** Tutto c. prec.
B † IN · TE · DOMINE · CONFIDO · 1573 · T · C. prec. e contromarca
di uno scudetto Sabauda nel 3° angolo.
Id. **M** P. gr. 4,29. C² C. MARCH.
244. Id. **D** † EM · FILIB · D · G · DVX · SABAVDIE · P · PED C. s. FE RT e T
B † IN · TE · DOMINE · CONFIDO · 1573 · T
Id. **M** Perrin, Ch. 334; p. gr. 4,56.
245. Soldo. **D** EM · FILIB · D · G · DVX · SABAVDIE C. i prec. di tipo antico, con
globetti ai lati e, sotto, stella a 5 punte; c. lin.
B † INTE · DOMINE 1573 · E · B C. s.
Chambéry. **M** D. 24; p. gr. 1,65. C² SM
246. Quarto. **D** † EM · FILIB · D · G · DVX · SAB In c. lin. tra 2 rose FERT
B † P · PED 1573 · T · Croce Mauriziana in c. lin.
Torino. **M** D. 17; p. gr. 0,86. C² SM
247. Id. **D** † EM · FILIB · D · G · DVX · SAB C. prec. FE RT (pare che vi
sia una terza rosa in mezzo).
B † D · PEDEM · 1573 · T · C. prec. ma punto nel 1° ed altro nel
4° cantone uniti da una retta che traversa la Croce.
Id. **M** P. gr. 0,89. C¹ C. MARCH.

Anno 1574.

248. Scudo d'oro. **D** EM · FILIB · D · G · DVX · SAB · C · NICIE Arma completa in cartella coronata; 2 c. lin.
B Sole IN · TE · DOMINE · CONFIDO · 1574 · N · Croce ornata tra F E R S 2 c. lin.
 Nizza. **O** P. gr. 3,28.
249. Id. **D** Tutto c. prec.
B Sole IN · TE · DOMINE · CONFIDO · 1574 · N C. prec. F E R T
 Id. **O** C. PAP.
250. Id. **D** · EM · FILIB · D · G · DVX · SAB · C · NICIE · C. prec.
B Sole IN · TE · DOMINE · CONFIDO · 1574 · N Croce c. s. F E R T
 2 c. lin.
 Id. **O** P. gr. 3,27. **C**¹ C. MARCH.
251. Soldo. **D** EM · FILIB · D · G · DVX · SABAVDIE C. i prec. tipi antichi, e, sotto, stella a 5 punte; 2 globetti laterali.
B † IN · TE · DOMINE · CONFIDO 1574 · E · D C. s.
 Chambéry. **M** D. 24; p. gr. 1,93. **C**² SM e C. MARCH.
252. Id. **D** EM · FILIB · D · G · DVX · SABAVDIE C. prec. e stella.
B † IN · TE · DOMINE · CONFIDO · 1574 · E · D C. s.
 Id. **M** P. gr. 1,74 e 1,51. **C**² SM
253. Id. **D** EM · FILIB · D · G · DVX · SAB · P · PED C. prec. ma, sotto, T c. lin.
B † IN · TE · DOMINE · CONFIDO · 1574 · T · C. prec.; trifogli alle punte; c. lin.
 Torino. **M** P. gr. 1,49. **C**¹ C. MARCH.

Anno 1575.

254. Scudo d'oro **D** EM · FILIB · D · G · DVX · SAB · P · PED Scudo coronato e, sotto, 2° tipo. margarita.
B † IN · TE · DOMINE · CONFIDO · 1575 · A · Le 2 croci e F E R T
 Aosta. **O** Perrin, Ch. 352; p. gr. 3,13. **M** Ch.

255. **Blanco.** **D** EM · FILIB · D · G · DVX · SABAVDIE · P · PED C. quelli degli anni prec. FE RT e, sotto, rosa a 5 petali o margarita.
B † IN · TE · DOMINE · CONFIDO · 1575 · A C. s.
 Aosta. **M** Perrin, Ch. 335; p. gr. 4,72 (dice stella alla rosetta). **M.** Ch.
256. **Id.** **D** † EM · FILIB · D · G · DVX · SABAVDIE · P · PED · C. s. e FE RT
 rosa a 5 petali.
B † IN · TE · DOMINE · CONFIDO · 1575 · A · C. s.
 Id. **M** D. 29; p. gr. 4,55. **C**^s SM
257. **Id.** **D** e **B** C. prec. ma contromarcato al **B** da uno scudetto di Savoia.
 Id. **M** P. gr. 4,27. **C**^s SM
258. **Id.** **D** † EM (l'M raddoppiato per salto) · FILIB · D · G · DVX · SABAVDIE ·
 P · PED C. prec. e FE RT con rosa; 2 c. lin.
B Tutto c. prec.
 Id. **M** P. gr. 4,23. **CC** C. MARCH.
259. **Soldo.** **D** EM · FILIB · D · G · DVX · SAB · P · PED C. prec. 1° tipo con rosetta
 in punta, senza globetti laterali; c. lin.
B † IN · TE · DOMINE · CONFIDO · 1575 · A · C. s. senza globetti
 agli angoli; c. lin.
 Id. **M** P. gr. 1,36 **C**^s; 1,23, 1,72 e 1,73 **C**^s **SM**
260. **Id.** **D** Tutto c. prec.
B C. s. ma trifogli e non globetti alle punte.
 Id. **M** P. gr. 1,55. **C**^s C. MARCH.
261. **Id.** **D** · EM · FILIB · D · G · DVX · SAB · P · PED · C. prec. e rosetta; c. lin.
B † IN · TE · DOMINE · CONFIDO · 1575 · A · C. s. e globetti alle
 punte.
 Id. **M** P. gr. 1,74. **C**^s SM
262. **Id.** **D** EM · FILIB · D · G · DVX · SAB · PED C. prec. e rosetta.
B Tutto c. prec.
 Id. **M** P. gr. 1,57. **C**^s SM
263. **Id.** **D** EM · FILIB · D · G · DVX · SAB · P · PED C. prec. e rosetta.
B * IN TE · DOMINE · CONFIDO · 1575 C. s.
 Id. **M** Perrin, Ann. 163; p. gr. 1,52. **M.** Ann.

264. Soldo. **D** EM · FILIB · D · G · DVX · SAB · P · PED C. prec. e rosa.
B + IN · TE · DOMINE · CONFIDO · 1575 · MA (in nesso) · C. s.
 Aosta. **M** D. 24; p. gr. 1,67. C⁹ SM
265. Id. **D** EM · FILIB · D · G · DVX · SAB · P · PED C. prec. ma nulla in punta.
B + IN · TE · DOMINE · CONFIDO · 1575 · A · C. s. ma globetti alle
 punte.
 Id. **M** P. gr. 1,54. C⁹ SM
266. Id. **D** · EM · FILIB · D · G · SABAVDIE · C. prec. ma un globetto alla
 sinistra; in fondo, **B** 2 c. lin.
B † INTE · DOMINE · CONFIDO · 1575 · B · D · C. prec. con globetti
 alle punte ed angoli; 2 c. lin.
 Borgo. **M** P. gr. 1,69. C⁹ C. MARCH.
267. Id. **D** EM · FILIB · D · G · DVX · SABAVDIE C. prec. e stella.
B † IN TE · DOMINE · CONFIDO · 1575 · E · D C. s.
 Chambéry. **M** D. 24; p. gr. 1,65, 1,91 e 1,58. C⁹ SM
268. Id. **D** EM · FILIB · D · G · DVX · SAB · P · PED C. prec. e, sotto, T
B IN · TE · DOMINE · CONFIDO · 1575 · A · C. s. e globetti alle punte.
 Torino. **M** P. gr. 1,70. C⁹ SM

Anno 1576.

- XV, 3. 269. Doppia. **D** EM · FILIB · D · G · DVX · SAB · P · P C. prec.; c. lin.
B Sole IN · DOMINO · CONFIDO · 1576 · T · Le 2 croci con F E R T
 c. lin.
 Id. **O** D. 27; p. gr. 6,62. C⁹ SM
270. Scudo d'oro. **D** EM · FILIB · D · G · DVX · SABAVDIE C. prec. **B**
B Sole IN · TE · DOMINE · CONFIDO · 1576 · E · D Croce ornata e
 F E R T 2 c. lin.
 Borgo. **O** D. 23; p. gr. 3,08. C⁹ SM
271. Id. **D** EM · FILIB · D · · G · DVX · SABA C. prec. e stella a 5 punte.
B Sole IN TE · DOMINE · CONFIDO · 1576 · E · D C. s. F E R T
 Chambéry. **O** D. 24; p. gr. 3,30. C⁹ SM

272. Scudo d'oro 2° tipo. **D** EM · FILIB · D · G · DVX · SAB · P · PED C. prec. senza segni.
B Sole M · MAG · ORD · SS · MAVR · ET · LAZ · 1576 · T Le 2 croci
 e F E R T
 Torino. **O** D. 24; p. gr. 3,31. C^a SM e BM
273. Id. **D** EM · FILIB · D · G · DVX · SAB · P · PED C. prec.
B Sole M · MAG · ORD · SS · MAVR · ET · LAZ · 1576 · T · C. s.
 F E R T
 Id. **O** P. gr. 3,26. C^a SM
- XV, 4. 274. Tallero. **D** EM PHILIBERTVS · D · G · DVX · SABAVDIAE · · Il Duca in tutte
 armi a cavallo a d. colla spada alzata e scudo davanti al petto;
 c. lin.; sotto, · 1576.
B † CHABIASI · ET · AVG · SAC · ROM · IMP · PRINCEPS Gran croce
 di S. Lazaro con piccola di S. Maurizio, acc. dagli scudi di Sa-
 voia, Chiabrese, Aosta e Nizza; c. lin.
 ? **R** D. 44; p. gr. 33,27. C^a SM
275. Id. **D** Tutto c. prec.
B C. s. ma trifogli invece di punti.
 ? **R** C. PAP.
- XV, 5. 276. Id. **D** EM PHILIBERTVS · D · G · DVX · SABAVDIAE · · C. prec. · 1576.
B † CHABIASI · ET · AVG · SAC · ROM · IMP · PRINCEPS Piccola
 croce di S. Maurizio su cui lo stemma Savoiaro acc. dalle braccia
 della croce di S. Lazaro; 4 scudetti sul prolungamento delle braccia
 della prima, cioè Savoia, Chiabrese, Aosta e Nizza; c. lin.
 ? **R** D. 44; p. gr. 34,07. C^a SM
277. Lira. **D** † EM · FILIB · D · G · DVX · SAB · P · PED · 1576 · T Busto corazzato
 a destra; 3 c. lin.
B INSTAR || · || OMNIVM || in corona di quercia. Esergo, T
 Torino. **R** D. 35; p. gr. 12,50. MBP
278. Bianco. **D** † EM · FILIB · D · G · DVX · SABAVDIE · P · PED Scudo coronato
 con F E R T e T 2 c. lin.
B † IN · TE · DOMINE · CONFIDO · 1576 · T · Croce Mauriziana in
 cornice quadrilobata con trifogli alle punte; 2 c. lin.
 Id. **M** D. 29; p. gr. 4,36. C^a SM e C. MARCH.

279. **Bianco.** **D** † EM · FILIB · D · G · DVX · SABAVD · P · PED C. prec. FE RT
B † IN · TE · DOMINE · CONFIDO · 1576 · T · C. prec.
 Torino. **M** P. gr. 4,60. M. Brescia.
280. **Id.** **D** Tutto c. prec.
B † IN · TE · DOMINE · CONFIDO · 1576 · T · C. s. ma contro-
 marca di uno scudetto Savoiaro.
 Id. **M** P. gr. 3,72. C³ SM
281. **Id.** **D** Tutto c. prec.
B † IN · TE · DOMINE · CONFIDO · 1576 · T · C. s. con contromarca.
 Id. **M** P. gr. 3,81. C³ SM
282. **Id.** **D** e **B** Tutto c. prec. ma senza contromarca.
 Id. **M** P. gr. 4,25. C³ NF 2585^a
283. **Soldo.** **D** EM · FILIB · D · G · DVX · SABAVDIE C. prec. simile; sotto, **B**; ai
 lati globetto; c. lin.
B † IN TE · DOMINE · CONFIDO · 1576 · E · D C. s.
 Borgo. **M** Promis, tav. XXVI, n. 49. Perrin, Ch. 354; p. gr. 1,59. M. Ch.
284. **Id.** **D** · EM · FILIB · D · G · DVX · SABAVDIE · C. prec. **B**
B † INTE · DOMINE · CONFIDO · 1576 · E · D C. prec.; globetti alle
 punte ed angoli.
 Id. **M** P. gr. 1,52. C³ SM
285. **Id.** **D** EM · FILIB · D · G · DVX · SABAVDIE C. s.; stella a 5 punte.
B † IN · TE · DOMINE · CONFIDO · 1576 · E · D C. s.
 Chambéry. **M** D. 24; p. gr. 1,71 e 1,62. C³ SM
286. **Id.** **D** EM · FILIB · D · G · DVX · SABAVD C. prec. e stella.
B † INTE · DOMINE · CONFIDO · 1576 · E · D C. s.
 Id. **M** P. gr. 1,88. C³ SM
287. **Id.** **D** EM · FILIB · D · G · DVX · SABAVDI C. prec.
B Tutto c. prec.
 Id. **M** P. gr. 1,66. C³ C. MARCH.
288. **Id.** **D** EM · FILIB · D · G · DVX · SABAVDIE C. prec. e stella.
B † IN · TE · DOMINE · CONFIDO · 1576 · E · B C. s.
 Id. **M** Perrin, Ch. 356; p. gr. 1,75. M. Ch.

- XV, 6. 289. Soldo 2° tipo. **D** + EM · FILIB · D · G · DVX · SAB · P · PED · Campo inquartato e scudetto al centro; c. lin.
B + IN · TE · DOMINE · CONFIDO · 1576 · T · 4 nodi in croce con rosa al centro e F E R T c. lin.
 Torino. **M** D. 23; p. gr. 1,91. C° SM e Brit. M.
290. Id. **D** + EM · FILIB · D · G · DVX · SAB · P · PED C. s.
B + IN · TE · DOMINE · CONFIDO · 1576 · T · C. s.
 Id. **M** P. gr. 1,75, 1,48, 1,42, 1,66, 1,38. C° SM
291. Quarto. **D** † EM · FILIB · D · G · DVX · SAB Tra 2 rose in palo, FERT c. lin.
B † P · PEDEM · 1576 · B · C · V · Croce Mauriziana in c. lin.
 Borgo. **M** P. gr. 0,65. C¹ C. MARCH.
292. Id. **D** + EM · FILIB · D · G · DVX · SAB Tra 2 rose FERT e c. lin.
B + P · PEDEM · 1576 · T · C. prec.
 Id. **M** P. gr. 1,12 e 0,91. C° SM

Anno 1577.

293. Doppia. **D** · EM · FILIB · D · G · DVX · SAB · P · P · C. prec.; scudo completo in cartella coronata; c. lin.
B Sole IN · DOMINO · CONFIDO · 1577 · V · Le due croci con F E R T
 Vercelli. **O** D. 27; p. gr. 6,60. C° SM
294. Id. **D** EM · FILIB · D · G · DVX · SAB · P · P C. prec.
B Sole IN · DOMINO · CONFIDO · 1577 · V · C. s. F E R T
 Id. **O** Promis, tav. XXVII, n. 51. RT e BM
295. Scudo 1° tipo. **D** · EM · FILIB · D · G · DVX · SAB · C · NICIE · Arma completa.
B Sole IN · TE · DOMINE · CONFIDO · 1577 · N · Croce e F E R T
 Nizza. **O** D. 24; p. gr. 3,28. C° SM
296. Id. **D** EM · FILIB · D · G · DVX · SAB · C · NICIE · C. prec.
B Sole IN · TE · DOMINE · CONFIDO · 1577 · N · C. prec. F E R T
 Id. **O** P. gr. 3,27. C° SM

297. Scudo
1° tipo. **D** EM · FILIB · D · G · DVX · SAB · P · PED C. prec. e 2 c. lin.
B Sole IN · TE · DOMINE · CONFIDO · 1577 · V · Croce ornata e
F E R T 2 c. lin.
Vercelli. **Θ** D. 24; p. gr. 3,30. C^a SM
298. Tallero. **D** EM · PHILIB · D · G · DVX · SA BAVDIE † · Il Duca armato a ca-
vallo a d. colla spada alzata, lo scudo davanti; c. lin.; sotto al
cavallo · 1577 ·
B † CHABIASI · ET · AVG · SAC · ROM · IMP · PRINCEP Croce di
S. Lazaro acc. dai 4 scudetti, con piccola Mauriziana al centro;
sotto, T c. lin.
Torino. **℞** D. 42; p. gr. 32,89. C^a SM
299. Id. **D** EM · PHILIB · D · G · DVX · SA BAVDIE † · C. prec.; sotto, · 1577 · || T ||
B † CHABIASI · ET · AVG · SAC · ROM · IMP · PRINCEP C. prec. T
Id. **℞** D. 42; p. gr. 32,38. C^a SM
300. Id. **D** EM · PHILIB · D · G · DVX · SA BAVDIE · C. prec. · 1577 · || · T · ||
c. lin.
B † CHABIASI · ET · AVG · SAC · ROM · IMP · PRINCEP C. s. T
Id. **℞** P. gr. 32,85. C^a SM
301. Id. **D** EM · PHILIB · D · G · DVX · SAB AVDIE † · C. prec. · 1577 · || · T · ||
c. lin.
B † CHABIASI · ET · AVG · SAC · ROM · IMP · PRINCEP C. s. T
Id. **℞** D. 40; p. gr. 28,29. C^a SM
302. Id. **D** EM · PHILIB · D · G · DVX · SA BAVDIE † · C. prec.; sotto, 15 T 77
c. lin.
B † CHABIASI · ET · AVG · SAC · ROM · IMP · PRINCEP C. s. T
Id. **℞** D. 42; p. gr. 32,75. C^a SM
303. Id. **D** Tutto c. prec.
B Tutto c. prec. ma senza T
Id. **℞** P. gr. 27,85. C¹ Erm. Imp.
304. Id. **D** EM · PHILIB · D · G · DVX · SA BAVDIE † C. prec.; sotto, 15 T 77
B † CHABIASI · ET · AVG · SAC · ROM · IMP · PRINCEP C. s.
Id. **℞** Promis, tav. XXVI, n. 50. RT e BM

305. Tallero. **D** EM · PHLIB · D · G · DVX · SABAVDIE † · C. prec. e sotto, 15 T 77
B † CHABIASI · ET · AVG · SAC · ROM · IMP · PRINCEPS C. prec.
 Torino. **AR** P. gr. 27,60. C³ C. MARCH.
306. Id. **D** EM PHILIBERTVS · D · G · DVX · SABAVDIÆ · † · C. prec. e,
 sotto una retta, 15 T 77 c. lin.
B † CHABIASI · ET · AVG · SAC · ROM · IMP · PRINCEPS C. prec.
 c. lin.
 Id. **AR** D. 42; p. gr. 32,72. C³ SM
307. Id. **D** EM PHILIBERTVS · D · G · DVX · SABAVDIE · † · C. prec.; sotto,
 15 T 77
B † CHABLASI · ET · AVG · SAC · ROM · IMP · PRINCEPS C. prec.
 Id. **AR** Duval et Froelich, pag. 457, n. 2. MV
308. Id. **D** EM PHILIBERTVS · D · G · DVX · SABAVDIE · † · C. prec. · 15 T 77 ·
B Tutto c. prec.
 Id. **AR** P. gr. 28,24. C³ SM ed Erm. Imp.
309. Bianco. **D** † EM ° FILIB ° D ° G ° DVX ° SABAVDIE ° P ° PED C. i prec. bianchi
 con FE RT In punta V e 2 c. lin.
B † IN ° TE ° DOMINE ° CONFIDO ° 1577 ° V C. s.
 Vercelli. **M** Perrin, Ch. 336; p. gr. 4,56. M. Ch.
310. Id. **D** † EM · FILIB · D · G · DVX · SABAVDIE · P · PED C. prec. FE RT
 e V
B † IN · TE · DOMINE · CONFIDO · 1577 · V · C. s.
 Id. **M** D. 29; p. gr. 3,98. C³ SM e Brit. M.
311. Id. **D** † EM · FILIB · D · G · DVX · SABAVDIE · P · PED C. prec. FE RT
 e V
B † IN · TE · DOMINE · CONFIDO · 1577 · V · C. s.
 Id. **M** P. gr. 4,80. C³ SM e BM
312. Id. **D** e **B** Tutto c. prec. ma controm. d'uno scudo di Savoia al **B**.
 Id. **M** P. gr. 4,54. C³ SM
313. Id. **D** † · EM · FILIB · D · DIE · P · P C. prec. ma 15 77 e 2 c. lin.;
 nuovo tipo. sotto, **B**
B † IN · TE · DOMINE · CONFIDO · E · D · Croce Mauriziana acc. da
 F E R T in 2 c. lin.
 Borgo. **M** D. 29; p. gr. 3,80. C³ SM

314. Bianco nuovo tipo. \overline{D} ✠ E · PHILIBERTVS · D · G · DVX · SABAVDIE · P · P C. prec. 15 77
e, sotto, stella.
 \overline{B} ✠ INTE · DOMINE · CONFIDO · I · M C. prec.
Chambéry. **M** C. PAP.
- XV, 7. 315. Id. \overline{D} ✠ E · PHILIBERTVS · D · G · DVX · SABAVDIE · P · P C. prec. 15 77
e, sotto, T
 \overline{B} ✠ IN · TE · DOMINE · CONFIDO · L · M · B C. s. F E R T
Torino. **M** P. gr. 4,72. C³ SM
316. Soldo. \overline{D} EM · FILIB · D · G · DVX · S(MON ·)ED C. i prec. soldi; riconiato su
altra moneta della quale si vedono 3 lettere; sotto, T
 \overline{B} + IN · TE · DOMINE · CO(RTVS) · 1577 · T · C. s. con i soli glo-
betti alle punte.
Id. **M** D. 24; p. gr. 1,70. C³ SM
317. Id. \overline{D} EM · FILIB · D · G · DVX SAB P · PED C. prec. Esergo V
 \overline{B} + IN · TE · DOMINE · CONFIDO · 1577 · V · C. s.
Vercelli. **M** P. gr. 1,65 e 1,59. C³ SM e Brit. M.
- XV, 8. 318. Id. nuovo tipo. \overline{D} EM · FILIB · D · G · DVX · SABAVDIE C. prec. tra 2 globetti; sotto, B
c. lin.
 \overline{B} + · INTE · DOMINE · CONFIDO · E · D · C. s. ma negli angoli
1 5 7 7 c. lin.
Borgo. **M** D. 24; p. gr. 1,72. C³ SM
319. Id. \overline{D} ✠ E · PHILIB · D · G · DVX · SABAVDIE C. s.; 2 globetti e B
 \overline{B} ✠ IN · TE · DOMINE · CONFIDO · E · D C. s. 1 5 7 7
Id. **M** Perrin, Ch. 372; p. gr. 1,43. M. Ch.
320. Id. \overline{D} EM · FLIB · D · G · DVX · SABAVDIE C. s. ma B
 \overline{B} ✠ · INTE · DOMINE · CONFIDO · E · D C. prec. 1 5 7 7
Id. **M** P. gr. 1,49. C³ SM
321. Id. \overline{D} EM · FILIB · D · G · DVX · SABAVD C. prec. e B
 \overline{B} ✠ · INTE · DOMINE · CONFIDO · E · D C. prec. 1 5 7 7
Id. **M** P. gr. 1,36. C³ C. MARCH.
322. Id. \overline{D} EEM · FILIB · D · G · DVX · SABAVDI C. prec.; tra 2 globetti, B
 \overline{B} ✠ · INTE · DOMINE · CONFIDO · H · D C. prec. 1 5 7 7
Id. **M** P. gr. 1,33. C³ C. MARCH.

323. Soldo nuovo tipo. **D** E · PHILIB · D · G · DVX · SABAVDI C. prec. e, sotto, stella.
B + IN · TE · DOMINE · CONFIDO · I · M C. s. 1 5 7 7
 Chambéry. **M** P. gr. 1,72. C^a SM
324. Id. **D** † E · PHILIB · D · G · DVX · SABAVDI C. s. e stella.
B † IN · TE · DOMINE · CONFIDO · I · M C. s. 1 5 7 7
 Id. **M** Perrin, Ann. 167; p. gr. 1,70. M. Ann.
325. Parpagliola. **D** † EMANVEL · PHILIBERTVS Scudo semplice in cornice trilobata con globetto agli angoli superiori e **B** nell'inferiore; c. lin.
B ... G · DVX · SABAVDIE · 1577 Croce di S. Lazzaro con la piccola Mauriziana.
 Borgo. **M** D. 24; p. gr. 1,44. C^a SM (vedi al 1580).
326. Quarto di ss. **D** † EM · FILIB · D · G · DVX · SAB In mezzo **FERT** tra 2 rose.
B † P · PE DEM · 1577 · V · Croce Mauriziana; c. lin.
 Vercelli. **M** D. 17; p. gr. 1,55, 0,93 e 0,73. C^a SM e Brit. M.

Anno 1578.

327. Scudo d'oro. **D** EM · FILIB · D · G · DVX · SABAVDIE C. i prec. scudi e, sotto, **B**
B · DOMINE · CONFIDO 1578 · E · D C. s. F E R T
 Borgo. **O** D. 24; p. gr. 3,32. C^a SM
228. Id. **D** EM · FILIB · D · G · DVX · SABAVDIE C. prec. **B**
B Sole INTE · DOMINE · CONFIDO 1578 E D C. s. F E R T
 Id. **O** P. gr. 3,07. C^a SM
329. Id. **D** Tutto c. prec.
B Sole INTE · DOMINE · CONFIDO · 1578 · E D C. prec. F E R T
 Id. **O** P. gr. 3,34. MBP
330. Id. **D** EM · FILIB · D · G · DVX · SABAVDI C. prec. ma **B**
B Sole INTE · DOMINE · CONFIDO · 1578 E D C. s. F E R T
 Id. **O** Perrin, Ch. 367; p. gr. 3,18. M. Ch.

331. Scudo d'oro. **D** EM · FILIB · D · G · · DVX · SABAVD C. prec. **B**
B † · INTE · DOMINE · CONFIDO 1578 · E · D · C. s. F E R T
 Borgo. **O** P. gr. 3,22. C^a SM
332. Id. **D** EM · FILIB · D · G · DVX · SABAVDIE C. prec. (forse c'era la stella
 che il disegnatore non ha vista).
B Sole INTE · DOMINE · CONFIDO · 1578 · I · M C. s. F E R T
 Chambéry. **O** Promis, tav. XXVII, n. 53.
333. Id. **D** E · PHILIB · D · G · DVX · SABAV C. prec. con stella.
B Sole INTE · DOMINE CONFIDO · 1578 · I · M C. s. F E R T
 Id. **O** Duval et Froelich, pag. 251, n. 3. MV
- XV, 9. 334. Testone. **D** E · PHILIBERTVS · DVX · SABAVDIE Busto corazzato a d.; c. lin.
B AVXILIVM · MEVM · A · DOMINO · I · M Scudo completo coronato,
 sulla croce di S. Lazaro e stella sotto; c. lin. Esergo: con retta
 · 1578 ·
 Id. **R** D. 32; p. gr. 9,62. C^a SM
335. Id. **D** E · PHILIBERTVS · DVX · SABAVDIE C. prec.
B AVXILIVM · MEVM · A · DOMINO · I · M C. s.; stella e · 1578 ·
 Id. **R** Promis, tav. XXVII, n. 54. RT
336. Bianco. **D** † E · PHILIBERTVS · D · G · DVX · SABAVDIE · PP Scudo inquartato
 e coronato ecc. 15 78 c. lin.
B † INTE · DOMINE · CONFIDO · I · M Croce Mauriziana. F E R T
 Id. **R** Promis, tav. XXVII, n. 55. RT
337. Soldo. **D** EM · FILIB · D · G · DVX · SABAVDIE C. i prec. soldi coi globetti e **B**
B † INTE · DOMINE · CONFIDO · ED C. s. 1 5 7 8
 Borgo. **M** D. 24; p. gr. 1,93 e 1,16. C^a SM
338. Id. **D** † E · PHILIB · D · G · DVX · SABAVDIE C. prec. globetti e **B**
B † IN · TE · DOMINE · CONFIDO · E · D C. s. 1 5 7 8
 Id. **M** Perrin, Ch. 372; p. gr. 1,43. M. Ch.
339. Id. **D** † E · PHILIB · D · G · DVX · SABAVDI C. prec. globetti e **B**
B † INTE · DOMINE · CONFIDO · E · D C. s. 1 5 7 8
 Id. **M** Perrin, Ann. 170; p. gr. 1,39. M. Ann.

340. Soldo. \overline{D} EM · FILIB · D · G · DVX · SABAVDI C. s. **B**
 \overline{B} † INTE · DOMINE · CONFIDO · E · D C. s. 1 5 7 8
 Borgo. **M** D. 24; p. gr. 1,38. C^o SM
341. Id. \overline{D} EM · FILIB · D · G · DVX · SABAVDI C. s. **B**
 \overline{B} + DOMINE · CONFIDO · E · D · C. s. 1 5 7 8
 Id. **M** P. gr. 1,61. C^o SM
342. Id. \overline{D} EM · FILIB · D · G · DVX · SABAVD C. prec. **B**
 \overline{B} † · INTE · DOMINE · CONFIDO · E · D · C. s. 1 5 7 8
 Id. **M** P. gr. 1,51. C^o SM
343. Id. \overline{D} E · PHILIB · DG · DVX · SABAVDI C. prec.; sotto, stella.
 \overline{B} † INTE · DOMINE · CONFIDO IM C. s. 1 5 7 8
 Chambéry. **M** P. gr. 1,46. C^o SM
344. Id. \overline{D} E · PHILIB · D · G · DVX · SABAVDI C. prec. e stella.
 \overline{B} † INTE · DOMINE · CONFIDO · IM C. s. 1 5 7 8
 Id. **M** P. gr. 1,62. C^o SM
345. Id. \overline{D} E · PHILIB · D · G · DVX · SABAVDI C. s.
 \overline{B} † INTE · DOMINE · CONFIDO · I · M C. s. 1 5 7 8
 Id. **M** Promis, tav. XXVII, n. 56. RT
346. Id. \overline{D} † E · PHILIB · D · G · DVX · SABAVD C. prec. e stella.
 \overline{B} † IN · TE · DOMINE · CONFIDO · I · M C. s. 1 5 7 8
 Id. **M** Perrin, Ann. 168; p. gr. 1,65. M. Ann.
347. Id. \overline{D} FILIB · D · G · DVX · SABAVD C. prec. e stella.
 \overline{B} † INTE · DOMINE NFIDO · I · M C. s. 1 5 7 8
 Id. **M** P. gr. 1,60. C^o SM
348. Id. \overline{D} E · PHILIB · D · G · DVX · SABAVDI C. prec. tra 2 globetti e stella.
 \overline{B} † INTE · DOMINE · CONFIDO · I · M C. prec. 1 5 7 8 (del 4°).
 Id. **M** P. gr. 1,17. C^o SM
349. Parpagliola. \overline{D} † EMANVEL · FILIBERTVS · Scudo semplice in cornice trilobata
 con punti a 2 angoli e **B** all'inferiore; c. lin.
 \overline{B} † D · G · DVX · SABAVDIE · 1578 · E · D Le 2 croci; c. lin.
 Borgo. **M** Perrin, Ch. 374; p. gr. 1,70. M. Ch.

350. Parpagliola. **D** † · EMANVEL · FILIBERTVS · C. prec. Esergo **B**
B † D · G · DVX · SABAVDIE · 1578 · E · D C. prec.
 Borgo. **M** Perrin, Ann. 173; p. gr. 1,66. **M** Ann.
351. Id. **D** † · EMANVEL · PHILIBERTVS C. prec. **B**
B D · G · DVX · SABAVDIE · 1578 · E · D · C. s.
 Id. **M** U. Rossi, Gazz. Num., A. III, pag. 86, n. 16.
352. Id. **D** † EMANVEL · FILIBERTVS · C. prec. ma nulla nell'angolo inferiore.
B † D · G · DVX · SABAVDIE · 1578 · I · M C. s.
 Id. **M** Promis, tav. XXVII, n. 57. **RT**
353. Id. **D** † EMANVEL · PHILIBERTVS C. prec. ma stella sotto; c. lin.
B Tutto c. prec.
 Chambéry. **M** P. gr. 1,87. **C**^s NF 2596^a.

Anno 1579.

354. Doppia. **D** EM · FILIB · D · G · DVX · SAB · P · P · C. le prec. doppie di 2° tipo.
B Sole IN · DOMINO · CONFIDO · 1579 · N · C. s. Le 2 croci e
 F E R T c. lin.
 Nizza. **O** D. 27; p. gr. 6,57. **C**^s SM
355. Scudo
 1° tipo. **D** EM · FILIB · D · G · DVX · SABAVDIE C. i prec. **B**
B † INTE · DOMINE · CONFIDO · 1579 ED Croce ornata e F E R T
 c. lin.
 Borgo. **O** D. 24; p. gr. 3,26. **C**^s SM
356. Id. **D** EM · FILIB · D · G · DVX · SABAVDI C. s. **B**
B Sole IN TE · DOMINE · CONFIDO · 1579 E D' C. s. F E R T
 Id. **O** Perrin, Ch. 367; p. gr. 3,18. **M** Ch.
357. Id. **D** EM · FILIB · D · G · DVX · SABAVDIE C. prec. **B**
B Sole INTE · DOMINE · CONFIDO · 1579 · E · D · C. prec. F E R T
 c. lin.
 Id. **O** P. gr. 3,15. **C**^s SM

358. **Seudo**
1° tipo. **D** E · PHILIB · D · G · DVX · SABAVD C. prec. ma stella.
B Sole IN TE · DOMINE · CONFIDO · 1579 · I · M C. s. F E R T
Chambéry. **O** D. 24; p. gr. 2,97. C² SM
359. **Id.** **D** E · PHILIB · D · G · DVX · SABAV C. prec. e stella.
B Sole INTE · DOMINE · CONFIDO · 1579 · I · M C. s. F E R T
Id. **O** P. gr. 3,27. C² SM
360. **Testone** **D** E PHILIBERTVS · DVX · SABAVDIE Busto a d.; c. lin.
B AVXILIVM · MEVM · A DOMINO · I · M Arma coronata sulla croce
di S. Lazaro; c. lin.; sotto, ★ Esergo · 1579 °
Id. **R** D. 30; p. gr. 9,32. C² SM
361. **Id.** **D** E · PHILIBERTVS · DVX · SABAVDI C. prec.
B Tutto c. prec.
Id. **R** P. gr. 9,45. C¹ C. MARCH.
362. **Bianco.**
1° tipo. **D** ✚ EM · FILIB · D · G · DVX · SABAVDIE · P · PED Scudo come i prec.
bianchi con FE RT 2 c. lin.
B ✚ IN · TE · DOMINE · CONFIDO · 1579 · N · N Croce Mauriziana in
cornice quadrilobata con trifogli alle punte e 2 c. lin.
Nizza. **M** D. 29; p. gr. 4,14. C² SM
363. **Id. 2° tipo.** **D** ✚ E · PHILIBERTVS · D · G · DVX · SABAVDIE ···· Scudo coronato
tra 15 79 con stella in punta; 2 c. lin.
B ✚ INTE · DOMINE · CONFIDO ···· Croce Mauriziana e F E R T
2 c. lin.
Chambéry. **M** P. gr. 4,44. C² SM
364. **Id.** **D** ✚ E · PHILIBERTVS · D · G · DVX · SABAVDIE · P · P C. prec. 15 79
con stella.
B ✚ INTE · DOMINE · CONFIDO · I · M C. s. F E R T
Id. **M** P. gr. 4,66. C² SM e BM
365. **Id.** **D** ✚ E · PHILIBERTVS · D · G · DVX · SABAVDIE · PP C. prec. 15 79
e stella.
B ✚ IN · TE · DOMINE · CONFIDO · I · M C. s. F E R T
Id. **M** Perrin, Ann. 166; p. gr. 4,40. M. Ann.

366. Bianco 2° tipo. **D** ✠ E · PHILIBERTVS · D · G · DVX · SABAVDIE · P · P C. prec. 15 79
 stella e 2 c. lin.
B ✠ IN · TE · DOMINE · CONFIDO · L · M C. prec. F E R T
 2 c. lin.
 Chambéry. **M** P. gr. 3,58. C³ C. MARCH.
367. Soldo 1° tipo. **D** EM · FILIB · D · G · DVX · SAB · P · PED Scudo completo coronato;
 in punta V
B ✠ IN · TE · DOMINE · CONFIDO · 1579 · · · · · Croce Mauriziana in
 cornice quadrilobata.
 Vercelli. **M** U. Rossi, Gazz. Num., A. III, pag. 86, n. 15.
368. Id. 2° tipo. **D** E · PHILIB · D · G · DVX · SABAVDIE C. prec. tra 2 globetti, e,
 sotto, stella.
B ✠ IN · TE · DOMINE · CONFIDO · I · M Croce Mauriziana in cornice
 c. s. e 1 5 7 9
 Chambéry. **M** D. 24; p. gr. 1,65 C²; 1,59, 1,46 e 1,99 C³ SM
369. Id. **D** E · PHILIB · D · G · DVX · SABAVDI C. prec. e stella.
B ✠ IN · TE · DOMINE · CONFIDO · I · M C. s. 1 5 7 9
 Id. **M** P. gr. 1,63. C³ SM e C. MARCH.
370. Id. **D** Tutto c. prec.
B C. s. ma la croce è accantonata da 4 globetti che mancano alla cornice.
 Id. **M** C. PAP.
371. Id. **D** ✠ E · PHILIB · D · G · DVX · SABAVDI C. prec. e stella.
B ✠ IN · TE · DOMINE · CONFIDO · I · M C. s. e 1 5 7 9
 Id. **M** Perrin, Ch. 371; p. gr. 1,70. **M**. Ch.
372. Parpagliola. **D** ✠ · EMANVEL · FILIBERTVS · Scudo semplice in 3 lobi e, sotto, **B**
 c. lin.
B ✠ D · G · DVX · SABAVDIE · 1579 · E · D Le 2 croci; c. lin.
 Borgo. **M** Perrin, Ann. 173; p. gr. 1,66. **M**. Ann.
373. Id. **D** ✠ EMANVEL · PHILIBERTVS · C. prec. **B**
B ✠ · D · G · DVX · SABAVDIE · 1579 · E · D · C. s.
 Id. **M** D. 24; p. gr. 1,67. C³ SM

374. Parpagliola. **D** † EMANVEL · FILIBERTVS · C. prec. ma stella.
B † D · G · DVX · SABAVDIE · 1579 · I · M C. s.
 Chambéry. **M** P. gr. 1,63 e 1,51. C² SM
375. Id. **D** † EMANVEL · PHILIBERTVS C. prec.; sotto, stella
B Tutto c. prec.
 Borgo. **M** P. gr. 1,70. MBP
376. Id. **D** † EMANVEL · PHILIBERTVS · C. prec.; stella
B Tutto c. prec.
 Id. **M** C. PAP., MARCH. e NF 2594.

Anno 1580.

377. Doppia. **D** EM · FILIB · D · G · DVX · SAB · P · P C. le prec. doppie.
B Sole IN · DOMINO · CONFIDO · 1580 · V Le 2 croci F E R T
 Vercelli. **O** Perrin, Ch. 361; p. gr. 6,37. M. Ch.
378. Id. **D** · EM · FILIB · D · G · DVX · SAB · P · P · C. prec.
B Sole IN · DOMINO · CONFIDO · 1580 · V · C. s. F E R T
 Id. **O** D. 27; p. gr. 6,52. C² SM
379. Scudo
 1° tipo. **D** EM · FILIB · D · G · · DVX · SABAVDI C. i prec. scudi. **B**
B Sole INTE · DOMINE · CONFIDO · 1580 · ED C. s. F E R T
 Borgo. **O** D. 24; p. gr. 3,30. C² SM
380. Id. **D** EM · FILIB · D · G · · DVX · SABAVDI C. prec. **B**
B Tutto c. prec.
 Id. **O** P. gr. 3,32. C² SM
381. Id. **D** EM · FILIB · D · G · DVX · SABAVDI C. prec. **B**
B Sole IN · TE · DOMINE · CONFIDO 1580 · ED C. s. F E R T
 Id. **O** U. Rossi, Gazz. Num., A. III, pag. 85, n. 14.
382. Id. **D** EM · FILIB · D · G · · DVX · SABAVDI C. prec. **B**
B Sole INTE · DOMINE · CONFIDO 1580 · E · D · C. s. F E R T
 Id. **O** P. gr. 3,30. C² SM

383. **Seudo**
1° tipo. **D** EM · FILIB · D · G · DVX · SABAVD C. prec. e, sotto, **B**
B Sole INTE · DOMINE · CONFIDO 1580 ED C. prec. **F E R T**
Borgo. **O** P. gr. 3,34. C² C. MARCH.
384. **Id.** **D** E · PHILIB · D · G · DVX · SABAVD C. prec. e stella.
B Sole INTE · DOMINE · CONFIDO · 1580 · I · M C. s. **F E R T**
Chambéry. **O** P. gr. 3,31. C² SM
385. **Bianco**
2° tipo. **D** † E · PHILIBERTVS · D · G · DVX · SABAVDIE · PP C. i prec. 15 80
e stella sotto.
B † IN · TE · DOMINE · CONFIDO · I · M C. s. **F E R T**
Chambéry. **R** Perrin, Ch. 370; p. gr. 4,40. M. Ch.
386. **Id.** **D** † E · PHILIBERTVS · D · G · DVX · SABAVDIE · P · P C. prec. 15 80
e stella.
B † IN TE · DOMINE · CONFIDO · I · M C. s. **F E R T**
Id. **M** D. 30; p. gr. 4,56. C² SM
387. **Id.**
1° tipo. **D** † EM · FILIB · D · G · SABAVDIE · P PED C. prec. **FE RT**
B † IN · TE · DOMINE · CONFIDO · 1580 * V * Croce Mauriziana in
doppia cornice quadrilobata con trifogli alle punte; 2 c. lin.
R P. gr. 3,46. C² SM
388. **Id.** **D** † EM · FILIB · D · G · DVX · SABAV... P · PED C. prec. **FE RT**
sotto, **T** 2 c. lin.
B † IN NE · CONFIDO · 1580 × T × C. prec.
Torino. P. gr. 3,55. C² C. MARCH.
389. **Soldo**
2° tipo. **D** · D · G · DVX · SABAV C. i prec. soldi. **B**
B DOMINE · CONFIDO · ... C. s. 1 5 8 0
Borgo. **M** P. gr. 1,45. C² SM
390. **Id.** **D** E · PHILIB · D · G · · DVX · SABAVDI C. prec. e stella.
B † INTE · DOMINE · CONFIDO · I · M C. s. 1 5 8 0
Chambéry. **M** P. gr. 1,55 e 1,13. C² SM
391. **Id.** **D** † E · PHILIB · D · G · DVX · SABAVDI C. prec. e stella.
B † IN · TE · DOMINE · CONFIDO · I · M C. s. 1 5 8 0
Id. **M** Perrin, Ch. 371; p. gr. 1,70. M. Ch.

392. Parpagliola. **D** † EMANVEL · PHILIBERTVS · C. prec. **B**
B † D · G · DVX · SABAVDIE · 1580 · E · D · C. s.
 Borgo. **M** D. 24; p. gr. 1,80. **C**³ SM
- XV, 10. 393. Id. **D** † EMANVEL · PHILIBERTVS · C. prec. e stella.
B † D · G · DVX · SABAVDIE · 1580 · I · M C. s.
 Chambéry. **M** D. 23; p. gr. 1,53 e 1,85. **C**² SM e Brit. M.
394. Quarto. **D** + EM · FILIB · D · G · DVX · SAB In mezzo **FERT** tra 2 rose.
B + P · PEDEM · 1580 · V · Croce Mauriziana.
 Vercelli. **M** D. 17; p. gr. 0,88. **C**² SM

Anno 1581 (?).

395. Soldo
 2° tipo. **D** EM · FILIB · D · G · · DVX · SABAV C. prec. **B**
B † INTE · DOMINE · CONFIDO · E · D · C. s. 1 5 8 1
 Borgo. **M** P. gr. 1,37. **C**² SM
396. Id. 1° tipo. **D** EM · FILIB · D · G · DVX · SAB · P · PED C. prec. senza **B**
B † IN TE DOMINE · CONFIDO · 1581 · T · C. s.
 Torino. **M** P. gr. 1,57. **C**² SM

Senza data.

397. Filiberto
 da 9 lire. **D** † E · PHILIBERT · DVX · SAB · PRIN · PED · Busto a d. in arma-
 tura e capo scoperto; c. lin.
B · INFESTVS · INFESTIS · Elefante in mezzo ad un branco di pe-
 core; c. lin.
 Vercelli? **O** . Promis, tav. XXIV, n. 34; d. 30; p. gr. 10. **C**. ?
- XV, 11. 398. Fiorino. **D** † EM · FILIB · D · G · DVX · SABAVDIE · P · PED Croce Mauriziana
 ornata con F al centro e cantonata da **F E R T** c. lin.
B RECONDVNTVR · NON · RETONDVNTVR Trofeo d'armi in c. lin.
 ? **R** Promis, tav. XXVI, n. 44; d. 28. **C**?

399. Quarto di lira. **D** ✚ EMANVEL PHIL · D · SAB · P · PEDEM · Busto a d. in armatura con capo nudo; 2 c. lin.
B INFESTVS INFESTIS Elefante tra pecore; c. lin.
 ? **R** Promis, tav. XXV, n. 38; d. 25. RT
- XV, 12. 400. Da 4 grossi. **D** ✚ EM : PHILIBERT : DVX : SABAVDIE : Scudo semplice coronato; FE RT c. ritorto.
B ✚ ET : AVGVSTE : PRETORIE : N : V Croce Mauriziana in c. ritorto acc. da E coronata nel 1° e 4° cantone, e PH in nesso coronato nel 2° e 3°.
 Aosta. **M** Promis, tav. XXII, n. 16; d. 29. RT
401. Da 3 grossi. **D** E : PHILIBERTVS : DVX : SABAV Arma completa coronata; c. perl.
B ✚ AVXILIVM : M . . . M : A : DOMINO : N Croce Mauriziana in c. perl.
 Nizza? **M** P. gr. 3,71. C¹ C. MARCH. (forse quello del 1561?).
- XV, 13. 402. Da 2 grossi. **D** ✚ E * PHILIBERTVS * DVX * SABAVDIE * Scudo semplice coronato in c. lin.
B ✚ KBLASI ET AVG * RO * IMP * VI * PER * PIF 4 mezze croci Mauriziane disposte a farne una duplicata; c. lin.
 Nizza? **M** D. 27; p. gr. 4,77, 3,04 e 2,93. C³ SM
403. Id. **D** ✚ E * P HILIBERTVS * DVX * SAB AVD C. prec.
B ✚ KBLASI ET * AVG * RO * IMP * VI * PER C. prec.
 Id.? **M** P. gr. 2,72. C³ C. MARCH.
404. Id. **D** ✚ E * PHILIBERTV? * DVX * SABAVDIE C. prec.
B ✚ KBLASY * ET * AVG * RO * IMP * VI * PER * PIF C. s.
 Id. **M** Promis, tav. XXIII, n. 23. RT
405. Id. **D** ✚ E * PHILIBERTVS . . . DVX * SABA VDIE C. prec.
B ✚ KBLASIE * AVG * . . . IMP . . . VI * PER * PIF C. s.
 Id. **M** P. gr. 2,86. C³ C. MARCH.
406. Id. **D** ✚ E ° PHILIBER ° DVX ° SABAV DI C. prec.
B ✚ KBLASI ° ET ° AVG ° RO ° IMP ° VI ° PER ° P C. s.
 Id. **M** Perrin, Ch. 318; p. gr. 2,97. M. Ch.

407. Da 2 grossi. **D** † E ° PHILIBER ° DVX ° SABAV DI C. prec.
B † E ° PHILIBERTVS ° DEI ° GRATIA C. s.
 ? M Perrin, Ch. 319; p. gr. 2,86.
408. Cavallotto. **D** † E ° PHILIBER : DVX : SABAVDIE Cavallo a d. allegro retrospi-
 ciente; c. rig.
B P : PEDEMON : COMES · AST Scudo in cartello coronato; c. rig.
 Asti. M D. 27; p. gr. 2,62. C^s SM
409. Id. **D** † E : PHILIBERTVS : DVX : SABAVDIE C. prec.; sotto le rette di
 esergo, ☆ c. rig.
B PRINC : PEDEMONCO : AST C. prec.; c. rig.
 Id. M P. gr. 2,81. C^s C. MARCH.
410. Id. **D** † E : PHILBERTVS : DVX : SABAVDI C. s.; sotto, rotella c. s.
B PRIN : PEDEMON : CO : AST Rosetta di sperone. C. s.
 Id. M D. 27; p. gr. 2,72. C^s SM
411. Id. **D** † E : PHILIBERTVS ABAVDI C. prec.; 2 rette d'esergo senza
 altro; c. rig.
B PRINC : PEDEMO : C : AST C. prec.; c. rig.
 Id. M P. gr. 3,02. C^s C. MARCH.
412. Id. **D** † E : PHILIBERTVS : DVX : SABAVDI C. prec. senza segno.
B PRINC : PEDEMO : CO : AST : C. s.
 Id. M Promis, tav. XXII, n. 12. RT
413. Id. **D** † E : PHILBERTVS : DVX : SABAVDI C. prec.; sotto, rotella.
B PRIN : PEDEMO : CO : AST Rotella C. s.
 Asti. M D. 27; p. gr. 2,70. C^s SM
414. Id. **D** † E : PHILIBERTVS : DVX (sull'V un Λ in nesso) : SAB...D C. prec.
 e rotella.
B PRIN : PEDEM : CO : AST : T.... C. prec.
 Id. M P. gr. 2,91. C^s C. MARCH.
415. Id. **D** † EM : PHILIBERTVS : DVX : SABAV · C. prec. senza la rotella.
B PRINC : PEDEMO : CO : AST C. prec.
 Id. M P. gr. 3,12. C^s SM

416. Cavalotto. **D** E : PHILIBERTVS : DVX : SABAV C. prec.; sotto a 3 rette d'esergo, trifoglio; c. rig.
B AS (in nesso) AS (in nesso) : RO : IMP : PRINVIIS C. prec.
 ? **M** P. gr. 2,78. **C**¹ C. MARCH.
417. Grosso. **D** † E ° PHILIBERT ° DVX ° SABAVDIE Scudo senza corona tra 3 lacci uniti; c. rig.
B † KBLASI ° AVG ° SA ° RO ° IMP ° Croce Mauriziana in 4 lobi, e c. rig.
 Aosta ? **M** D. 26; p. gr. 2,39. PERRIN, Ch. 320. **M**. Ch.
418. Id. **D** † E : PHILIBERT * DVX * SABAVDIE C. prec.
B † KBLASI * AVG * SA * RO * IMP * C. prec.
 Id. **M** Promis, tav. XXIII, n. 24 (forse aveva l'anno).
419. Id. **D** † E * PHILIBER * DVX * SABAVDIE * C. prec.
B † KABLASI * AVG * RO * IMP * VI * PER * PRI C. prec.
 Id. **M** P. gr. 2,25. MBP
420. Id. **D** E · PHILIBERTVS : DVX : SABAV Scudo coronato tra lacci in c. perl. tipo usuale. Esergo di due rette :B:
B † AVXILIVM : MEVM : A DOMINO Croce Mauriziana in cornice quadrilobata con globetti dentro e fuori; c. perl.
 Borgo. **M** D. 25; p. gr. 2,07. **C**² SM
421. Id. **D** † E : PHILIBERTVS : DVX : SABAVDI · C. prec. Esergo **B**
B † AVXILIVM : MEVM : A DOMINO : B ° O C. prec.
M P. gr. 2,96. **M**. Brescia.
422. Id. **D** † D : PHILIBERTVS : DVX : SABAVDIE C. prec.
B † AVXILIVM : MEVM : A DOMINO : DQ C. prec.
 ? **M** P. gr. 2,03. **C**¹ SM
423. Grosso di Piemonte. **D** † EM ° PHILIBER ° DVX ° SABAVD ° Leone accosciato a sin. con scudo di Savoia; c. lin.
B † PRINC ° PEDEMO ° CO ° AST ° Croce Mauriziana; c. lin.
 Asti ? **M** Perrin, Ann. 137; p. gr. 1,64. **M**. Ann.

424. **Grosso di Piemonte.** **D** † E : PHILIBERTVS : DVX : SABAV C. prec. ma, sotto, rotella.
B † PRINCEP : PEDEMON : CO : AST Rotella c. s. C. prec.
 Asti? **M** D. 23; p. gr. 1,47. C^s SM
425. **Id.** **D** † E : PHILIBERTVS · DVX : SABA C. prec. e rotella.
B † PRINCEP : PEDEMON : CO : AST Rotella C. s.
 Id. **M** P. gr. 1,21. C^s SM
426. **Quarto di grosso.** **D** † E : PHILIBE ... R : DVX : SA Scudo semplice sulla croce Mauriziana.
B (da sotto) KBLASI × ET × AVG × S × RO × Tra 4 rette FERT gotico;
 sopra e sotto, nodo; c. lin.
 Aosta? **M** D. 19; p. gr. 0,87. C^s SM
427. **Id.** **D** † E ILIBE SABA C. prec.; c. lin.
B (da sotto) KBLASI ET × AVG × S Tra 4 rette FERT gotico;
 sopra e sotto, nodo; c. lin.
 Id. **M** P. gr. 0,82. C^s C. MARCH.
428. **Id.** **D** † E * PHILIBERTVS * C. prec.; c. lin.
B SI * ET * AVG * SA * R C. prec. FERT tra 2 nodi
 in palo; c. lin.
 Id. **M** P. gr. 0,80. C^s C. MARCH.
- XV, 14. 429. **Id.** **D** † E : PHILIBER : DVX : SABA C. prec.
B † E : PHILIBER : DVX : SABA C. prec. FERT
 Id. **M** P. gr. 0,95. C^s SM
430. **Id.** **D** † E : PHILIBER : DVX : SABA C. il **B** della prec. FERT
B † KBL R · IP C. il **D** della prec.
 ? **M** Promis, tav. XXIII, n. 26.
431. **Quarto d'altro tipo.** **D** † E · PHILIBERTVS · DVX · SAB · Tra 4 rette FERT gotico.
B † ET · AVG · PRETORIE · N · V · Croce Mauriziana.
 Aosta. **M** Marchand, Riv. Num. It., A. IV, pag. 197, n. 4.
432. **Id.** **D** † E · PHILIBERTVS · DVX · SAB C. prec. FERT
B † ET : AVG · PRETORIE : N : V C. prec.
 Id. **M** C. PAP.

433. Quarto d'altro tipo. \overline{D} E · PHILIBERTVS · DVX · SA C. prec. FERT gotico.
 \overline{B} † ET · AVG · PRETORIE · N · V C. s.
 Aosta M Perrin, Ch. 304; p. gr. 0,74. M. Ch. e Brit. M.
434. Id. \overline{D} † E · PHILIBER · DVX · SABAV C. prec. FERT gotico.
 \overline{B} † ET : AVG : PRETORIE : N : V C. s.
 Id. M D. 19; p. gr. 0,90. C^s SM e Brit. M.
435. Id. \overline{D} † E : PHILIBER : DVX · SABAV C. prec. FERT gotico.
 \overline{B} † ET : AVG : PRETORIE : N : V C. s.
 Id. M U. Rossi, Gazz. Num., A. III, pag. 89.
436. Id. \overline{D} † E : PHILIBER : DVX : SABAV C. prec. FERT gotico.
 \overline{B} † ET : AVG : PRETORIE : N : V C. s.
 Id. M Marchand, Riv. Num. It., A. IV, pag. 198, n. 7.
- XV, 15. 437. Id. \overline{D} † E : PHILIBER : DVX : SABAV C. prec. FERT gotico.
 \overline{B} † ET : AVG : PRETORIE : N : V C. s.
 Id. M D. 9; p. gr. 0,72. C^s SM
438. Id. \overline{D} † E : PHILIBER : DVX : SABAV C. prec. FERT gotico.
 \overline{B} † ET : AVG : PRETORIE : N : V C. s.
 Id. M C. PAP.
439. Id. \overline{D} † E · PHILIBER · DVX · SABA C. prec. FERT gotico.
 \overline{B} † ET : AVG : PRETORIE : N : V C. s.
 Id. M D. 19; p. gr. 1,08. C^s SM
440. Id. \overline{D} † E : PHILIBER : DVX : SABA C. prec. FERT gotico.
 \overline{B} † ET : AVG : PRETORIE : N : V C. s.
 Id. M Promis, tav. XXIII, n. 18. RT
441. Id. \overline{D} (Da sotto) † E · PHILIBER · DVX · SABAV C. prec. FERT gotico.
 \overline{B} † ET AVG : PRETORIE : N : V C. s.
 Id. M P. gr. 0,85. C^s SM
442. Id. \overline{D} (Da sinistra) † E : PHILIBER : DVX : SABAV C. prec. FERT gotico.
 \overline{B} † ET : AVG : PRETORIE : N : V C. s.
 Id. M D. 19; p. gr. 0,70. C^s SM

443. Quarto d'altro tipo. **D** † E · PHILIBE.....ABAV C. prec. FERT gotico; c. lin. e c. perl.
B † ET : AVG..... RETO : N..... C. prec.
 Aosta. **M** P. gr. 0,47. C² C. MARCH.
444. Id. **D** † E : PHILIBEA V † E : PHIBAV (ribattuta) C. prec. FERT gotico.
B † ET..... TE : N : V † ET..... V (ribattuta) C. prec.
 Id. **M** P. gr. 0,87. C¹ C. MARCH.
445. Id. variato. **D** † E : PHILIBER : DVX : SABAV C. prec. FERT gotico; sotto ·B·
B AVXILIVM : MEVM : A : DOMIN C. s.
 Borgo. **M** Marchand, Riv. Num. It., A. IV, pag. 199, n. 8.
446. Id. **D** † E : PHILIBER : DVX : SABAV C. prec. FERT gotico e :B:
B † AVXILIVM : MEVM : A : DOMIN C. s.
 Id. **M** Marchand, c. sopra, n. 9.
447. Id. **D** † E ° PHILIBER ° DVX ° SABAV C. prec. FERT gotico e °B°
B † AVXILIVM ° MEVM ° ADOMI C. s.
 Id. **M** Perrin, Ch. 322; p. gr. 0,79. **M** Ch.
448. Id. **D** † E : PHILIBERTVS : DVX : SA C. prec. FERT gotico e B
B † AVXILIVM · MEVM · A · DOMIN C. s.
 Id. **M** D. 20; p. gr. 0,84. C² SM
449. Id. **D** † E · PHILIBER · DVX · SABAV C. prec. FERT gotico senza lettere.
B † AVXILIVM · MEVM · ADOMIN C. s.
 ? **M** P. gr. 0,73. C² SM
450. Id. **D** Tutto c. prec.; c. rig.
B † AVXILIVM · MEVM · ADOMI C. prec.; c. perl.
 ? **M** P. gr. 1,00. C² C. MARCH. e NF 2597.
451. Id. **D** † E : PHILIBER : DVX : SABAV C. prec. FERT gotico.
B † AVXILIVM : MEVM : ADOMI C. s.
 ? **M** Promis, tav. XXIV, n. 27. RT
452. Id. **D** † E · PHILIBER · DVX · SABA C. prec. FERT gotico.
B † AVXILIVM MEVM A DOMI C. s.
 ? **M** P. gr. 1,07. C² SM

453. Quarto variato. \mathcal{D} ✚ E : PHILIBER : DVX : SABA C. prec. FERT gotico; c. perl.
 \mathcal{B} ✚ AVXILIVM MEVM ADOM C. prec.; c. perl.
 ? M P. gr. I,20. C^s Erm. Imp.
454. Id. \mathcal{D} ☆ E · PHILIBER · D · VX AV In mezzo, tra 2 nodi, FERT in lettere moderne; c. perl.
 \mathcal{B} ☆ PR : PED ... N : CO : AST Croce Mauriziana in c. perl.
 Asti. M D. 19; p. gr. 0,90. C^s SM
455. Id. \mathcal{D} ☆ E · PHILIBER · DVX · SABA · C. prec. FERT mod. tra nodi.
 \mathcal{B} ☆ PR · PEDEMON · CO · AST · C. s.
 Id. M Promis, tav. XXII, n. 14. RT
456. Id. \mathcal{D} ☆ E · PHILIBER · DVX · SABA C. prec. FERT mod. tra nodi.
 \mathcal{B} ... PRINC · M · COM C. s.
 Id. M P. gr. 0,93. C^s SM
457. Id. \mathcal{D} ☆ E ° PHILIBER ° DVX ° SABA ° C. prec. FERT c. s. tra nodi.
 \mathcal{B} ☆ PR : PEDEM : COMES ° AST C. s.
 Id. M Perrin, Ch. 301; p. gr. 0,55. M. Ch.
458. Id. \mathcal{D} ☆ E · PHILIBER · DVX · SABA · C. prec. FERT mod. tra nodi.
 \mathcal{B} ☆ PR · PEMON · CO · AST · C. s.
 Id. M Marchand, Riv. Num. It., A. IV, pag. 204 b.
459. Id. \mathcal{D} ✚ E · PHILIBER : DVX : SABA : C. prec. FERT mod. tra 2 nodi.
 \mathcal{B} AVXILIVM : MEVM : A : DO Croce di S. Maurizio.
 ? M Marchand, Riv. Num. It., A. IV, pag. 204 a.
460. Id. \mathcal{D} ✚ E : PHILIBER : DVX : SABA C. prec. FERT mod. tra nodi.
 \mathcal{B} ✚ AVXILIVM : MEVM : A : DO C. s.
 ? M P. gr. 0,87. C^s SM e C. MARCH.
461. Id. \mathcal{D} ✚ E : PHILIBER : DVX · SAB C. prec. FERT mod. tra nodi.
 \mathcal{B} ✚ AVXILIVM : MEVM : A : DO C. s.
 Id. M Promis, tav. compl. II, n. 8. RT
462. Id. \mathcal{D} ✚ E : PHILIBER · SAB C. prec. FERT mod. tra nodi.
 \mathcal{B} · AVXILIVM : MEVM : A : DO C. s.
 ? M P. gr. 0,78. C^s SM

463. Quarto da 7 a soldo. **D** † EM · FILIB · D · G ······ SAB Tra 2 rose in palo **FERT** c. lin.;
B † P · PED ······ N · Croce Mauriziana; c. lin. (forse aveva l'anno).
 Nizza. D. 17; p. gr. 0,72. C DE LAZ. P.
464. Quarto di soldo. **D** E F tra 3 rose a 5 foglie con corona sopra; sotto, fiore a 5 petali bilobati.
B Croce di S. Maurizio in doppia cornice quadrilobata con puntini alle punte; sull'arco, in basso, **A**
 Asti. M D. 17; p. gr. 1,18. C^s SM e C. MARCH.
465. Id. **D** E F C. s., ma, sotto, fiore a 6 petali bilobati.
B C. prec. ma globetti anche agli angoli. **B**
 Borgo. M D. 17; p. gr. 0,73. C^s SM
- XV, 16. 466. Id. **D** E F Tutto c. prec.
B C. prec.; sotto, **B** Mancano i globetti agli angoli.
 Id. M P. gr. 0,78. C^s SM
467. Id. **D** E F coronato tra 4 rose; l'inferiore ha un punto sotto.
B C. prec. e **B**
 Id. M Perrin, Ch. 340; p. gr. 0,84. M. Ch.
468. Id. **D** E F C. prec.; l'inferiore tra 2 punti.
B C. prec. ma globetti alle punte ed agli angoli; sul cerchio superiore **B**
 Id. M P. gr. 1,08. C^s SM
469. Id. **D** Tutto c. s.
B C. s. ma **B** sul cerchio inferiore.
 Id. M Marchand, Riv. Num. It., A. IV, pag. 205, n. 13.
470. Id. **D** E F coronate tra 4 rose; c. s.
B C. s. ma globetti alle sole punte; sotto, **C**
 Chambéry. M D. 17; p. gr. 0,84. C^s SM
471. Id. **D** E E coronate c. s. tra 4 rose a 5 punte; c. lin.
B C. prec.; globetti alle punte e punto all'estremità del braccio superiore; sull'arco interno **C** c. lin.
 Id. M P. gr. 0,80. CC C. MARCH.

472. Quarto di soldo. **D** E F coronate tra 4 rosette o stelline.
B C. s. ma cornice semplice senza globetti. Sul lobo inferiore **C**
 Chambéry. P. gr. 0,68. M. Brescia.
473. Id. **D** E F C. prec.; 4 rose.
B C. s.; cornice doppia con globetti; **C** sull'arco superiore.
 Id. **M** Marchand, Riv. Num. It., A. IV, pag. 209, n. 24.
474. Id. **D** E F C. prec. ma punto sotto la rosa inferiore.
B C. prec. ma punti alle punte ed agli angoli; sotto, **C**
 Id. **M** P. gr. 0,80. C⁹ SM
475. Id. **D** E F C. prec. ma la rosa inferiore accantonata da 2 globetti.
B C. s. **C** sugli archi superiori.
 Id. **M** Perrin, Ch. 343; p. gr. 0,47. M. Ch. e C. MARCH.
476. Id. **D** E F C. prec. ma la rosa inferiore tra 2 punti in palo.
B C. s. **C** sull'arco inferiore.
 Id. **M** Perrin, Ch. 345; p. gr. 1,16. M. Ch.
477. Id. **D** E F C. prec. ma la rosa inferiore ha 5 petali bilobati.
B C. s.; globetti alle punte e, sotto, **V**
 Vercelli. **M** D. 17; p. gr. 1,00. C⁹ SM
478. Id. **D** E F C. prec.; le 4 rose sono a 6 petali bilobati; c. lin.
B C. prec.; sull'arco inferiore **P** c. lin.
 Chambéry? **M** P. gr. 0,87. C⁹ C. MARCH.
479. Id. **D** E F C. prec.; 4 rose a 5 petali.
B C. s. con globetti alle punte, senza lettera.
 ? **M** Promis, tav. XXV, n. 41. RT
480. Id. **D** E F C. s. tra sole 3 rose.
B C. s.; globetti dentro e fuori.
 ? **M** Marchand, Riv. Num. It., A. IV, pag. 212, n. 31.
481. Id. **D** E F coronate, senza rose.
B C. s. senza globetti.
 ? **M** Promis, tav. XXVII, n. 58. RT

- XV, 17. 482. Forte. D $\text{✠ E} \cdot \text{PHILIBER} \cdot \text{DVX} \cdot \text{SABA}$ Scudo semplice tra 3 anellini in c. perl.
 R $\text{✠ ET} \cdot \text{AVG} \cdot \text{PRETORIE} \cdot \text{N} \cdot \text{V}$ Monogramma fatto colle lettere **E P** tra 4 anellini in c. perl.
 Aosta. **M** D. 17; p. gr. 0,83. **C^s** SM
483. Id. D $\text{✠ E} \cdot \text{PHILIBER} \cdot \text{DVX} \cdot \text{SABA}$ Scudo c. prec. ma 3 anellini.
 R $\text{✠ ET} : \text{AVG} : \text{PRETORIE} : \text{N} : \text{V}$ C. prec. **E P** in monogramma.
 Id. **M** Promis, tav. XXIII, n. 19. **RT**
484. Id. variato. D $\text{✠ E} : \text{PHILIBER} : \text{DVX} : \text{SAB}$ Scudo in 3 anellini; c. perl.
 R $\text{✠ ET} \cdot \text{AVG} \cdot \text{PRETORIE} \cdot \text{N} \cdot \text{V}$ Gran **P** tra 3 anellini; c. perl.
 Id. **M** P. gr. 0,69. **C^s** SM
485. Id. D $\text{+ E} \cdot \text{PHILIBER} \cdot \text{DVX} \dots\dots$ C. s. ma 4 anellini.
 R $\text{+ IN} \cdot \text{TE} \cdot \text{DNE} \cdot \text{CONFIDO} \cdot \text{NV} \cdot$ C. s. **P** 4 anelli.
 Id. **M** Perrin, Ch. 308; p. gr. 0,85. **M. Ch.**
- XV, 18. 486. Id. D $\text{✠ E} \cdot \text{PHILIBER} \cdot \text{DVX} \cdot \text{SABA}$ C. s.; scudo, ma 3 anelli.
 R $\text{✠ AVXILIVM} \cdot \text{MEVM} \cdot \text{A} \cdot \text{DOM}$ C. s. **P** 4 anelli.
 ? **M** D. 17; p. gr. 0,56. **C^s** SM
487. Id. D $\text{+ E} \cdot \text{PHILIBER} \cdot \text{DVX} \cdot \text{SAB}$ C. prec.
 R $\text{+ AVXILIVM} \cdot \text{MEVM} \cdot \text{DOM}$ Gran **P** e 4 anelli.
 ? **M** Perrin, Ch. 307; p. gr. 0,85. **M. Ch.**
- T. XVI, 1. 488. Id. D **E P** in monogramma tra 4 rose a 5 petali.
 anepigrafe. R Scudo di Savoia tra 3 rosette c. s. e, sotto, **B**
 Borgo. **M** D. 15; p. gr. 0,74. **C^s** SM
489. Id. D **E P** C. s. con stella sopra e 3 anelli attorno.
 R Scudo di Savoia tra 4 anelletti.
 Chambéry. **M** Perrin, Ch. 323; p. gr. 0,47. **M. Ch.**
490. Id. D **E P** C. s. ma non si vede la stella che potrebbe essere invece un anellino.
 R Come sopra.
 ? **M** D. 16; p. gr. 0,61. **C^s** SM

- XVI, 2. 491. Forte \mathcal{D} E F ai lati dello Scudo di Savoia coronato.
 o $\frac{1}{2}$ quarto \mathcal{B} Croce Mauriziana accantonata da F E R T
 di soldo? ? M D. 14; p. gr. 0,50 e 0,72. C^s SM
492. Id. \mathcal{D} F E C. prec.
 \mathcal{B} C. s. F E R T
 ? M D. 14; p. gr. 0,72 e 0,55. C^s SM e Brit. M.
493. Id. \mathcal{D} E F C. prec.
 d'altro tipo. \mathcal{B} F E R T attorno ad una rosetta.
 ? M Promis, tav. XXVII, n. 60. RT
- XVI, 3. 494. Id. \mathcal{D} A P C. prec. (Augusta Pretoria?).
 \mathcal{B} F E R T C. s.
 Aosta? M P. gr. 0,52. C^s SM e C. MARCH.
 Si lascia a questo Duca il n. 492, perchè non si tratta che di una trasposizione delle iniziali: così pure il n. 494 perchè le iniziali si possono attribuire ad Aosta. Non si portano quelle del Perrin e del Marchand coi due F perchè queste sono evidentemente di Messerano.
495. Denaro. \mathcal{D} FE || nodo in fascia || RT
 \mathcal{B} Gran fiore doppio a 5 petali; sotto, B
 Borgo. M Perrin, Ch. 346; p. gr. 0,69. M. Ch.
- XVI, 4. 496. Id. \mathcal{D} FE || nodo c. s. || RT
 \mathcal{B} C. s.; sotto, P
 Chambéry. M D. 13; p. gr. 0,85. C^s SM
 (Promis a tavola XXV, n. 42 ha una simile moneta senza lettera. Ma il disegnatore non ha tenuto conto di un pezzo mancante, quello cioè che corrispondeva al punto dove sarebbe stata la lettera).
497. Id.? \mathcal{D} † • E • PHILIBERTVS || nodo in fascia con punto sotto || c. lin.
 \mathcal{B} † DVX • SABAVDIE Gran P E in monogramma; c. perl.
 ? M Perrin, Ch. 377; p. gr. 0,53. M. Ch.
- XXVI, 5. 498. Obolo. \mathcal{D} E F ai lati dello scudo di Savoia. Esergo: stella a 5 punte.
 \mathcal{B} Croce fogliata e incavata alle estremità.
 Chambéry. M D. 15; p. gr. 0,49. C^s SM
499. Id. \mathcal{D} (Da sotto) E • PHILIBER..... Scudo semplice; c. perl.; retta d'esergo
 e, sotto • B •
 \mathcal{B} † KL..... OMNE • S • L • Croce incavata c. s. e globetti nel 1° e
 4° cantone; c. perl.
 Borgo. M P. gr. 0,53. C^s C. MARCH.

EMANUELE FILIBERTO E MARGHERITA DI FRANCIA

Anno 1566.

- XVI, 6. 500. Scudo d'argento. **D** EM ◊ FILIBERTVS ◊ D ◊ G ◊ DVX ◊ SAB ◊ P ◊ PED ◊ 1566 ◊ V ◊
Busto a d. in armatura; c. perl. tra 2 linee; sotto, scudetto di Savoia.
- B** MARGARITA ◊ DE ◊ FRANTIA ◊ D ◊ SABAVDIAE Busto a sin.;
sotto, scudetto di Francia.
- Vercelli. **AR** D. 45; p. gr. 42,42. C² SM

Anno 1569.

501. Scudo. **D** EM ◊ FILIBERTVS ◊ D ◊ G ◊ DVX ◊ SAB ◊ P ◊ PED ◊ 1569 ◊ T
C. prec.; sotto, scudetto.
- B** MARGARITA ◊ DE ◊ FRANTIA ◊ D ◊ SABAVD C. prec. e scudetto.
- Torino. **AR** P. gr. 37,09. C¹ NF 2748^b.

Anno 1570.

502. Id. **D** e **B** C. prec. ma con l'anno ◊ 1570 ◊ senza lettere.
? **AR** C. PAP.

Senza data.

- XVI, 7. 503. Triplo Filiberto. **D** † ◊ E ◊ PHILIBERT ◊ ET ◊ MARGARITA ◊ D ◊ D ◊ SAB ◊ P ◊ P ◊ PED ◊
Busti affrontati; doppio c. lin.
- B** † ◊ HERCVLEO ◊ VINCTA ◊ NODO ◊ Serpe in un manipolo di
5 frecce intrecciato; doppio c. lin.
- Id.? **O** Promis, tav. XXIV, n. 33; d. 37; p. oltre i gr. 30,00 C?

CARLO EMANUELE I DUCA DI SAVOIA XI

Nato nel 1562 dal Duca E. Filiberto e da Margherita di Francia. Succede al padre nel 1580. Sposa nel 1585 Caterina figlia di Filippo II Re di Spagna. Muore nel 1630, lasciando lo Stato al figlio Vittorio Amedeo.

Zecche: Aosta, Asti, Borgo, Chambéry, Gex, Moncalieri, Nizza, Santità, Torino, Vercelli.

Anno 1580.

1. Dopplo scudo d'oro col busto.

D CAR · EM · D · G · DVX · SAB · P · PED Busto in armatura a d. col collare e a testa nuda; c. lin.
B IN · TE · DOMINE · CONFIDO 1580 · N Scudo completo in cartella coronata; c. lin.
 Nizza. **O** Promis, tav. XXVIII, n. 2 (v. figura dell'anno seguente).
2. Scudo d'oro.

D CAR · EM · D · G · DVX · SAB · P · PED Scudo c. prec.; 2 c. lin.
B Sole IN · TE · DOMINE · CONFIDO · 1580 · N · Croce ornata acc. da F E R T 2 c. lin.
 Id. **O** Promis, tav. XXVIII, n. 1 (v. all'anno seguente).
3. Pargagliola.

D † CAR ······ EM ······ L · Scudo semplice in cornice trilobata con stella sotto; c. lin.
B † ····· DVX · SABA ····· 80 · I · M Le due croci e c. lin.
 Chambéry. **M** D. 22. Brit. M.
4. Soldo.

D C · EMANVEL · D G · DVX · SABAV Scudo completo coronato tra 2 punti; sotto, ★ 2 c. lin.
B † IN TE · DOMINE · CONFIDO · I · M Croce Mauriziana in cornice quadrilobata, 4 punti negli angoli della croce; ed in quelli della cornice 1 5 8 0 2 c. lin.
 Id. **M** P. gr. 1,62. **C**¹ C. MARCH.

Anno 1581.

5. Doppia.

D CAR · EM · D · G · DVX · SAB · P · PED Busto a d.; c. lin.
B IN · TE · DOMINE · CONFIDO · 1581 · N Arma completa in cartella coronata; c. lin.
 Nizza. **O** D. 29; p. gr. 6,41. **C**² SM

- XVI, 8. 6. Doppia. \overline{D} CAR · EM · D · G · DVX · SAB · P · PED C. prec.
 \overline{B} IN · TE · DOMINE · CONFIDO · 1581 · N · C. s.
 Nizza. O P. gr. 6,57. C¹ SM
7. Id. \overline{D} CAR · EM · D · G · DVX · SAB · P · PED · C. prec.
 \overline{B} Tutto c. prec. ma globetto contro il cerchio sulla cifra 8
 Id. O P. gr. 6,48. C² C. MARCH.
8. Id. \overline{D} CAR · EM · D · G · DVX · SAB · P · PED C. prec.
 \overline{B} · IN · TE · DOMINE · CONFIDO · 1581 · N · C. s.
 Id. O P. gr. 6,57. C¹ SM
9. Id. \overline{D} CAR · EM · D · G · DVX · SAA · P · PED C. prec.
 \overline{B} IN · TE · DOMINE · CONFIDO · 1581 · T · C. s.
 Torino. O P. gr. 6,62. C² SM
10. Id. \overline{D} Tutto c. prec.
 \overline{B} · IN · TE · DOMINE · CONFIDO · 1581 · T · C. prec.
 Id. O MV
11. Id. \overline{D} · CAR · EM · D · G · DVX · SAB · P · PED C. prec.
 \overline{B} · IN · TE · DOMINE · CONFIDO · 1581 · T · C. s.
 Id. O P. gr. 6,49. C² C. MARCH.
12. Id. diversa. \overline{D} CAR · EM · D · G · DVX · SAB · P · PED Busto a d.; c. lin.
 \overline{B} AVXILIVM · MEVM · A DOMINO Scudo completo coronato; c. lin.
 Sotto a retta d'es. · 15 · N · 81 ·
 Nizza. O P. gr. 6,56. CC C. MARCH.
- XVI, 9. 13. Id. senza busto. \overline{D} CAR · EM · D · G · DVX · SABAVD · P · P Scudo completo in cartella
 coronata e c. lin.
 \overline{B} Sole · IN · TE · DOMINE · CONFIDO · 1581 · T · Croce Mauriziana
 ornata acc. da F E R T c. lin.
 Torino. O D. 29; p. gr. 6,60. SM
14. Id. \overline{D} CAR · EM · D · G · DVX · SABAVD · P · P · C. prec.
 \overline{B} Sole IN · TE · DOMINE · CONFIDO · 1581 · T · C. s. F E R T
 Id. O Promis, tav. XXVIII, n. 3. C?

15. Scudo d'oro. **D** CAR · EM · D · G · DVX · SAB · P · PED Scudo c. prec.; 2 c. lin.
B Sole IN · TE · DOMINE · CONFIDO · 1581 · N · Croce ornata con
 F E R T 2 c. lin.
 Nizza. **O** D. 24; p. gr. 3,22. C² SM
- XVI, 10. 16. Id. **D** CAR · EM · D · G · DVX · SAB · P · PED · C. prec.
B Sole IN · TE · DOMINE · CONFIDO · 1581 · N · C. s. F E R T
 Id. **O** P. gr. 3,28. C² SM
17. Id. **D** CAR · EM · D · G · DVX · SAB · P · P C. prec.
B Sole IN · TE · DOMINE · CONFIDO · 1581 · T · C. s. F E R T
 Torino. **O** D. 24; p. gr. 3,33. C² SM
18. Id. **D** CAR · EM · D · G · DVX · SAB · P · P · C. prec.
B Sole IN TE · DOMINE · CONFIDO · 1581 · T · C. prec. F E R T
 Id. **O** P. gr. 26,04. C¹ NF n. 2604.
19. Tallero. **D** CAR · EM · D · G · DVX · SABAVDIE · ET · * * * Il Duca armato a ca-
 vallo, a d., combattendo con spada e scudo; gualdrappa colle armi
 Ducali; sulla linea di terra *A* e, sotto, *1581* c. lin.
B * CHABLASI · ET · AVG · SAC · ROM · IMP · PRINCEPS Gran croce
 formata di una Mauriziana con 4 ornati, acc. da 4 scudetti di
 Savoia, Chiabrese, Aosta e Nizza; c. lin. Leggenda che comincia
 dallo scudetto Sabauda.
 Aosta. **AR** P. gr. 28,38. CC Erm. Imp.
- XVI, 11. 20. Id. **D** CAROLVS · EM · D · G · DVX · SABAVDIE · * C. prec. ma sulla linea
 di terra T e, sotto, *1581*
B * CHABLASI · ET · AVG · SAC · ROM · IMP · PRINCEPS C. prec.
 La leggenda comincia dalla croce.
 Torino. **AR** D. 42; p. gr. 28,27. C¹ SM e BM
21. Id. **D** CAROLVS · EM · D · G · DVX · SABAVDIE · C. prec. T e 1581
B * CHABLASI · ET · AVG · SAC · ROM · IMP · PRINCEPS C. prec.
 Id. **AR** P. gr. 28,39. C² SM
22. Id. **D** Tutto c. prec.
B * CHABLASI · ET · AVG · SAC · ROM · IMP · PRINCEPS C. prec.
 Id. **AR** P. gr. 28,32. C¹ Erm. Imp.

23. Tallero. **D** CAROLVS * EM * D * G * DVX * SABAVDIE * C. prec. T 1581
B † CHABLASI · ET · AVG · SAC · ROM · IMP · PRINCEPS C. s.
 Torino. **R** P. gr. 28,32. C^a SM
24. Id. **D** CAROLVS * EM * D * G * DVX * SABAVDIE * C. prec. T 1581
B † CHABLASI · ET · AVG · SAC · ROM · IMP · PRINCEPS C. prec.
 Id. **R** P. gr. 27,91. C^a SM
25. Id. **D** CAROLVS * EM * D * G * DVX * SABAVDIE * C. prec. T 1581
B † CHABLASI · ET · AVG · SAC · ROM · IMP · PRINCEPS C. s. ma
 la leggenda comincia dallo scudetto di Savoia.
 Id. **R** P. gr. 27,91. C^a SM
26. Id. **D** CAROLVS + EM + D + G + DVX + SABAVDIE * C. prec. T 1581
B † CHABLASI · ET · AVG · SAC · ROM · IMP · PRINCEPS · C. prec.
 Id. **R** MV
27. Id. **D** CAROLVS * EM * D * G * DVX * SABAVDIE * C. prec. T 1581
B † CHABLASI * ET * AVG * SAC * ROM * IMP * PRINCEPS * C. prec.
 Id. **R** P. gr. 28,07. C^a SM
28. Id. **D** CAROLVS * EM * D * G * DVX * SABAVDIE * C. prec. T 1581
B † CHABLASI · ET · AVG · SAC · ROM · IMP · PRINCEP · C. prec.
 Id. **R** P. gr. 28,25. CC M. Brescia e MBP p. gr. 28,15.
29. Id. **D** CAR * EM * D * G * DVX * SABAV DIE * ET * C. prec. V * 1581 *
B † CHABLASI * ET * AVG * SAC * ROM * IMP * PRINCEPS C. prec.
 Vercelli. **R** D. 42; p. gr. 27,78. C^a (qualche risalto di conio) SM
- XVI, 12. 30. Id. **D** CAR · EM · D · G · DVX · SAB AVDIE * C. prec. ma senza linea di
 terra; sotto il cavallo ·1581· || T ||
B † CHABIASI · ET · AVG · SAC · ROM · IMP · PRINCE C. prec. ma
 la crocetta centrale è piana. La leggenda comincia dalla croce.
 Torino. **R** P. gr. 28,35. C^a SM
31. Id. **D** CAR · EM · D · G · DVX · SABA VDIE · ET * C. prec. ·1581· || T ||
B † CHABIASI · ET · AVG · SAC · ROM · IMP · PRINCEP C. prec.
 Id. **R** P. gr. 28,54. C^a SM
32. Testone. **D** CAR · EM · D · G · DVX · SAB · P · PED Testa a d.; c. lin.
B AVXILIVM · MEVM · A DOMINO Scudo completo coronato; sotto, *
 Esergo 1581
 Chambéry. **R** Perrin, Ann. 178; p. gr. 9,20.

33. Testone. **D** CAR · EM · D · G · DVX · SAB · P · PED C. s.
B AVXILIVM · MEVM · A · DOMINO C. s. Esergo 15 T 81
 Torino. **R** Promis, tav. XXVIII, n. 5.
34. Id. **D** CAR · EM · D · G · DVX · SAB · P · PED C. prec.
B AVXILIVM · MEVM · A · DOMINO C. s. · 15 · T · 81 ·
 Id. **R** D. 30; p. gr. 9,32. C² SM (v. disegno anno 1583).
35. Bianco. **D** † CAR · EM · D · G · DVX · SABAVDIE · P · PED Scudo completo coronato tra FE RT 2 c. lin.
B † IN · TE · DOMINE · CONFIDO · 1581 · T · † Croce Mauriziana in cornice quadrilobata doppia con trifogli e 2 c. lin. Contromarca, scudetto di Savoia.
 Id. **M** Promis, tav. XXVIII, n. 6.
36. Id. **D** Tutto c. prec.
B † IN · TE · DOMINE · COFIDO · 1 · 581 · T · C. prec. ma senza contromarca.
 Id. **M** P. gr. 4,24. C² C. MARCH.
37. Soldo. **D** CAR · EM · D · G · DVX · SAB · P · P Scudo c. prec.; c. lin.
B † IN · TE · DOMINE · CONFIDO · 1581 · A · Croce Mauriziana in cornice quadrilobata con globetti alle punte; c. lin.
 Aosta? **M** D. 23; p. gr. 1,67. C² SM
38. Id. **D** CAR · EM · D · G · DVX · SAB · P · PED C. prec.
B Tutto c. prec.
 Id. **M** P. gr. 1,37. C² C. MARCH.
39. Id. **D** CAR · EM · D · G · DVX · SAB · P · PED C. prec.
B † IN · TE · DOMINE · CONFIDO · 1581 · N · C. prec.
 Nizza. **M** D. 23; p. gr. 1,45 C² e 1,33 C² SM
40. Id. **D** CAR · EM · D · G · DVX · SAB · P · PED · C. prec.
B Tutto c. prec.
 Id. **M** P. gr. 1,53. MBP
41. Id. **D** CAR · EM · D · G · DVX · SAB · P · PED C. prec.
B † IN · TE · DOMINE · CONFIDO · 1581 · T C. s.
 Torino. **M** P. gr. 1,39. C² SM

- XVI, 13. 42. Soldo. \overline{D} CAR · EM · D · G · DVX · SAB · P · PED C. prec.
 \overline{B} + IN · TE · DOMINE · CONFIDO · 1581 · T · C. s.
 Torino. M P. gr. 1,94. C³ SM
43. Id. \overline{D} CAR · EM · D · G · DVX · SAB · P · PED C. prec.
 \overline{B} + IN · TE · DOMINE · CONFIDO · 1581 · V · C. s.
 Vercelli. M P. gr. 1,68, 1,29 e 1,08. C³ SM
44. Soldo del 2° tipo. \overline{D} C · EMANVEL · D · G · DVX · SABAV C. prec. ma tra 2 globetti.
 \overline{B} † IN TE · DOMINE · CONFIDO · F · D C. prec. ma 4 globetti negli angoli della croce, e, negli angoli della cornice, 1 5 8 1
 Borgo. M Promis, tav. XXIX, n. 10 (v. al 1587).
45. Id. \overline{D} C · EMANVEL · D · G · DVX · C. prec. ma * in punta.
 \overline{B} + IN TE · DOMINE · CONFIDO · M · G C. prec. 1 5 8 1
 Chambéry. M D. 23; p. gr. 1,88. C³ SM
46. Parpagliola. \overline{D} † · CAROLVS · EMANVEL · Scudo semplice in cornice trilobata con 2 globetti e B negli angoli; c. lin.
 \overline{B} + D · G · DVX · SABAVDIE · 1581 · E · D Le 2 croci incrociate; c. lin.
 Borgo. M D. 23; p. gr. 1,81. C³ SM
47. Id. \overline{D} † CAROLVS · EMANVEL C. prec. ma, sotto, * invece della lettera.
 \overline{B} † D · G · DVX · SABAVDIE · 1581 · M · G C. prec.
 Chambéry. M D. 23; p. gr. 1,61. C³ SM
- XVI, 14. 48. Quarto. \overline{D} + CAR · EM · D · G · DVX · SAB In c. lin. FERT tra 2 rose in palo.
 \overline{B} + · P · PEDEM · 1581 · N · Croce Mauriziana in c. lin.
 Nizza. M D. 17; p. gr. 0,83 e 0,95. C³ SM e NF
49. Id. \overline{D} + CAR · EM · D · G · DVX · SAB · C. s. FERT
 \overline{B} + P · PEDEM · 1581 · N · C. s.
 Id. M P. gr. 0,77. C³ SM
50. Id. \overline{D} † CAR · EM · D · G · DVX · SAB C. s. FERT
 \overline{B} † P · PEDEM · 1581 · T · C. s.
 Torino. M Promis, tav. XXIX, n. 9.
51. Id. \overline{D} † CAR · EM · D · G · DVX · SAB C. s. FERT
 \overline{B} † P · PEDEM · 1581 · T · C. s.
 Id. M P. gr. 0,62. C³ SM

Anno 1582.

52. Scudo d'oro. **D** C · EMANVEL · D · G · DVX · SABAVD Scudo completo in cartella coronata; 2 c. lin.; in punta ★
B Sole IN TE · DOMINE · CONFIDO · 1582 · M · G · Croce ornata acc. da F E R T
 Chambéry. **O** D. 24; p. gr. 3,29. C³ SM
53. Soldo 1° tipo. **D** CAR · EM · D · G · DVX · SAB ····· Scudo completo coronato; c. lin.
B + IN TE · DOMINE · CONFIDO · 1582 · N · Croce Mauriziana in cornice quadrilobata con globetti alle punte; c. lin.
 Nizza. **M** D. 23; p. gr. 1,50. C³ SM
54. Id. 2° tipo. **D** C · EMANVEL · D · G · DVX · SAB C. prec. tra 2 globetti e **B** in punta.
B ... TE · DOMINE · CONF ····· C. s. ma 1 5 8 2
 Borgo. **M** P. gr. 1,57. C³ SM
55. Id. **D** C · EMANVEL · D · G · DVX · SABAV C. prec. e ★ in punta.
B + IN TE DOMINE CONFIDO · M · G C. s. 1 5 8 2
 Chambéry. **M** P. gr. 1,58. C³ SM
- XVI, 15. 56. Parpagliola. **D** + · CAROLVS · EMANVEL · Scudo semplice in cornice trilobata e c. lin.; sotto, **B**
B † D · G · DVX · SABAVDIE · 1582 · E · D Le 2 croci e c. lin.
 Borgo. **M** P. gr. 1,37. C³ SM
57. Id. **D** + CAROLVS · EMANVEL C. prec. ma stella, invece della lettera.
B + D · G · DVX · SABAVDIE · 1582 · M · G C. s.
 Chambéry. **M** P. gr. 1,47. C³ SM
58. Id. **D** † CAROLVS · EMANVEL C. prec.
B † D · G · DVX · SABAVDIE · 1582 · E · D C. prec.
 Id. **M** Perrin, Ann. 196; p. gr. 0,55. M. Ann.

Anno 1583.

59. Doppia. **D** CAR · EM · D · G · DVX · SAB · P · PED Busto a d.; c. lin.
B IN TE · DOMINE · CONFIDO · 1583 · M · G Arma completa in cartella coronata e stella in punta; c. lin.
 Chambéry. **O** D. 30; p. gr. 6,57. C³ SM

60. Doppia. **D** CAR · EM · D · G · DVX · SAB · P · PED C. prec.
B IN · TE · DOMINE · CONFIDO · 1583 · T · C. prec. senza stella.
 Torino. **O** P. gr. 6,53. C¹ SM
61. Id. **D** CAR · EM · D · G · DVX · SAB · P · PED · C. prec.
B IN · TE · DOMINE · CONFIDO · 1583 · T · C. s.
 Id. **O** P. gr. 4,63. C² SM
62. Id. **D** · CAR · EM · D · G · DVX · SAB · P · PED · C. prec.
B IN · TE · DOMINE · CONFIDO · 1583 · T · C. s.
 Id. **O** P. gr. 6,62. C² SM
63. Scudo d'oro. **D** · C · EMANVEL · D · G · DVX · SABAV · C. prec. al **B**; 2 globetti
 ai lati e, in punta, **B**
B + INTE · DOMINE · CONFIDO · 1588 · E · D Croce orn. e F E R T
 Borgo. **O** D. 24; p. gr. 3,25. C² SM
- XVI, 16. 64. Testone. **D** CAR · EM · D · G · DVX · SAB · P · PED B. a d.; c. lin.
B AVXILIVM MEVM · A DOMINO Scudo completo e coronato; c. lin.
 Esergo 15 · T · 83
 Torino. **R** D. 30; p. gr. 9,18. C² SM
65. Id. **D** Tutto c. prec.
B AVXILIVM · MEVM · A DOMINO C. prec. 15 T 83
 Id. **R** P. gr. 9,24. C¹ C. MARCH.
66. Id. **D** CAR · EM · D · G · DVX · SAB · P · PED C. prec.
B AVXILIVM · MEVM A DOMINO · C. s. · 15 · T · 83 ·
 Id. **R** P. gr. 9,28. C² SM
67. Id. **D** CAR · EM · D · G · DVX · SAB · P · PED C. prec.
B AVXILIVM · MEVM · A DOMINO · C. s. · 15 · T · 83 ·
 Id. **R** P. gr. 9,39. C² SM
- T. XVII, 1. 68. Bianco. **D** ❖ CAR · EM · D · G · DVX · SABAVDIE · P · PED Arma completa co-
 ronata tra FE RT 2 c. lin.
B ❖ IN · TE · DOMINE · CONFIDO · 1583 ❖ T ❖ Croce Mauriziana in
 doppia cornice quadrilobata con trifogli; 2 c. lin.; contromarca,
 scudetto di Savoia.
 Torino. **M** D. 28; p. gr. 4,00. C² SM

69. Soldo. \overline{D} C · EMAN SABAV Arma c. prec. tra 2 punti; c. lin. e **B**
 \overline{B} + IN TE DOMINE CONFIDO · E · D Croce Mauriziana acc. da 4 globetti in cornice quadrilobata con 1 5 8 3 c. lin.
 Borgo. **M** D. 23; p. gr. 1,36. C^a SM
70. Id. \overline{D} C · EMANVEL · D · G · DVX · SABAV C. prec. e **B** (Per errore \overline{H} in capo).
 \overline{B} \overline{H} IN · TE · DOMINE · CONFIDO · F · D C. s. 1 5 8 3
 Id. **M** Perrin, Ann. 183; p. gr. 1,55. **M**. Ann.
71. Id. \overline{D} C · EMANVEL · D · G · DVX · SABAV C. prec. ma stella.
 \overline{B} + IN TE · DOMINE · CONFIDO · M · G C. prec. 1 5 8 3
 Chambéry. **M** P. gr. 1,51. C^a SM
72. Id. 1° tipo. \overline{D} CAR · EM · D · G · DVX · SAB · P · PED · C. prec.; c. lin.
 \overline{B} \overline{H} IN TE DOMINE CONFIDO 1583 **A** Croce Mauriziana in 4 archi con globetti alle punte; c. lin.
 Aosta. **M** P. gr. 1,27. C^a C. MARCH.
73. Id. \overline{D} CAR · EM · D · G · DVX · SAB · P · PED · C. prec. senza globetti e segno.
 \overline{B} + IN · TE · DOMINE · CONFIDO · 1583 · T · Croce Mauriziana in 4 archi e globetti alle punte.
 Torino. **M** P. gr. 1,89. C^a SM
74. Id. \overline{D} CAR · EM · D · G · DVX · SAB · P · PED C. prec.
 \overline{B} \overline{H} IN · TE · DOMINE · CONFIDO · 1583 C. s.
 ? **M** Perrin, Ann. 181; p. gr. 1,25. **M**. Ann.
75. Quarto. \overline{D} + CAR · EM · D · G · DVX · SAB Fra 2 rose in palo **FERT** c. lin.
 \overline{B} + P · PEDEM · 1583 · T · Croce Mauriziana in c. lin.
 Torino. **M** D. 16; p. gr. 1,00. C^a SM
76. Id. \overline{D} + CAR · EM · D · G · DVX · SAB · C. s. **FERT**
 \overline{B} P · PEDEM · 1583 · T · C. s.
 Id. **M** P. gr. 0,55. C^a SM

Anno 1584.

77. Doppia. \overline{D} CAR · EM · D · G · DVX · SAB · P · PED Busto a d. e c. lin.
 \overline{B} INTE · DOMINE · CONFIDO · 1584 · **MG** C. prec.; in punta, stella.
 Chambéry. **O** D. 29; p. gr. 6,59. C^a SM

78. Doppla. **D** Tutto c. prec.
B IN TE · DOMINE · CONFIDO · 1584 · M · G C. prec.
 Chambéry. **O** P. gr. 6,57. C¹ C. MARCH.
79. Soldo. **D** CAR · EM · D G · DVX · SAB · P · PED Scudo compl. coronato; c. lin.
B + IN · TE · DOMINE · CONFIDO · 1584 · A · Croce Mauriziana in
 cornice quadrilobata con globetti alle punte; c. lin.
 Aosta. **M** D. 23; p. gr. 1,70. C² NF n. 2613.
80. Soldo 2° tipo. **D** C · EMANVEL · D G · DVX · SABAV Scudo completo coronato tra
 2 globetti; 2 c. lin. Esergo, stella.
B † IN TE · DOMINE · CONFIDO · M · G Croce Mauriziana, 4 globetti
 e cornice quadrilobata; 2 c. lin. 1 5 8 4
 Chambéry. **M** P. gr. 1,75 C² e 1,58. SM e C. MARCH.
81. Id. **D** C · EMANVEL · D · G · DVX · SABAV C. prec. Es. **G** c. lin.
B † IN TE · DOMINE · CONFIDO · C · D C. prec. 1 5 8 4
 Gex. **M** P. gr. 1,50. C¹ C. MARCH.
82. Id. **D** Tutto c. prec.
B † IN TE · DOMINE · CONFIDO · BD (in nesso) · O C. prec. 1 5 8 4
 Id. **M** P. gr. 1,80. C¹ C. MARCH.
83. Parpagliola. **D** † CAROLVS · EMANVEL Scudo semplice in 3 lobi con globetti ai
 lati e **B** sotto; c. lin.
B † D · G · DVX · SABAVDIE · 1584 · F · D Le 2 croci.
 Borgo. **M** Perrin, Ann. 197; p. gr. 1,80. M. Ann.
84. Id. **D** + · CAROLVS · EMANVEL · C. prec. **B**
B + D · G · DVX · SABAVDIE · 1584 · E · D C. prec.
 Id. **M** D. 23; p. gr. 1,48. C² SM
85. Id. 2° tipo. **D** † CAROLVS · EMANVEL C. prec. **B**
B † D · G · DVX · SABAVDIE · 1584 · F · D Croce ornata e fiorata in
 4 lobi con trifogli alle punte e globetti agli angoli; c. lin.
 Id. **M** Perrin, Ann. 198; p. gr. 1,55. M. Ann.
- XVII, 2. 86. Id. **D** + CAROLVS · EMANVEL · C. prec. ma stella.
B + D · G · DVX · SABAVDIE · 1584 · M · G C. prec.
 Chambéry. **M** D. 23; p. gr. 1,49 e 1,98. C² SM

Anno 1585.

87. Doppla. **D** CAR ◦ EM ◦ D ◦ G ◦ DVX ◦ SAB ◦ P ◦ PED Busto a d.
B INTE ◦ DOMINE CONFIDO ◦ 1585 ◦ M ◦ G C. prec. e, sotto, stella.
 Chambéry. **O** D. 28; p. gr. 6,61. C² SM
88. Id. **D** CAR ◦ EM ◦ D ◦ G ◦ DVX ◦ SAB ◦ P ◦ PED ◦ C. prec.
B IN TE ◦ DOMINE ◦ CONFIDO ◦ 1585 ◦ M ◦ G C. s.
 Id. **O** Promis, tav. XXIX, n. 16.
89. Testone. **D** CAR ◦ EM ◦ D ◦ G ◦ DVX ◦ SAB ◦ P ◦ PED Busto a d.; c. lin.
B AVXILIVM ◦ MEVM ◦ ADOMINO ◦ F ◦ D Scudo completo coronato.
 Esergo ◦ 15 ◦ B ◦ 85 ◦
 Borgo. **R** D. 31; p. gr. 9,49. C² SM
90. Soldo 1° tipo. **D** CAR ◦ EM ◦ D ◦ G ◦ DVX ◦ SAB ◦ P ◦ PED ◦ Arma completa coronata.
B + IN ◦ TE ◦ DOMINE ◦ CNFIDO ◦ 1585 ◦ T Croce Mauriziana in cornice quadrilobata con globetti alle punte.
 Torino. **M** P. gr. 1,19. MBP
91. Id. 2° tipo. **D** C ◦ EMANVEL ◦ D ◦ G ◦ DVX ◦ SABAV Scudo completo coronato tra 2 fioretti (?) e, sotto, **B** c. lin. († in capo per errore).
B † IN ◦ TE ◦ DOMINE ◦ CONFIDO ◦ F ◦ D C. i prec. 1 5 8 5
 Borgo. **M** Perrin, Ann. 184; p. gr. 1,40. M. Ann.
92. Id. **D** C ◦ EMANVEL ◦ D ◦ G ◦ DVX ◦ SABAV C. prec. tra 2 globetti e stella in punta.
B † IN TE ◦ DOMINE ◦ CONFIDO ◦ M ◦ G C. s. 1 5 8 5
 Chambéry. **M** D. 23; p. gr. 1,63 e 1,68. C² SM
93. Id. **D** C ◦ EMANVEL ◦ D ◦ G ◦ DVX ◦ SABAV C. prec.; in punta **G**
B + IN TE ◦ DOMINE ◦ CONFIDO ◦ DB (in nesso) ◦ O C. s. 1 5 8 5
 Gex. **M** P. gr. 1,62. C² SM
94. Pappagliola 1° tipo. **D** † CAROLVS ◦ EMANVEL ◦ Scudo Sabauda in cornice trilobata; 2 punti e stella nei tre angoli; c. lin.
B † D ◦ G ◦ DVX ◦ SABAVDIE ◦ 1585 ◦ M ◦ G Le 2 croci; c. lin.
 Chambéry. **M** Promis, tav. XXIX, n. 17.

95. Parpagliola 2° tipo. \mathcal{D} † CAROLVS · EMANVEL · C. prec. B
 \mathcal{R} † D · G · DVX · SABAVDIE · 1585 · F · D Croce forata in cornice quadrilobata, con trifogli alle punte e rosette agli angoli.
 Borgo. M D. 23; p. gr. 1,48 e 1,59. C³ SM
96. Id. \mathcal{D} Tutto c. prec.
 \mathcal{R} C. s. ma globetti agli angoli.
 Id. M P. gr. 1,37. Erm. Imp.
97. Id. \mathcal{D} † CAROLVS · EMANVEL · C. prec. G
 \mathcal{R} † D · G · DVX · SABAVDIE · 1585 · BD (in nesso) · O C. s. ma globetti agli angoli.
 Gex. M D. 23; p. gr. 1,51. C³ SM
98. Quarto. \mathcal{D} ⊗ CAROLVS · EMANVEL In mezzo, tra 2 rette doppie, FERT gotico minuscolo; sopra, globetto; sotto, stella; c. lin.
 \mathcal{R} ★ D · G · DVX · SABAVDIE · 1585 Croce Mauriziana in c. lin.
 Chambéry. M Promis, tav. XXIX, n. 15.

Anno 1586.

- XVII, 3. 99. Da 4 scudi d'oro. \mathcal{D} CAR · EMA · D · G · DVX · SAB · P · PED · Busto a sinistra col collare; sotto · M · D · LXXXVI c. lin.
 \mathcal{R} IN · TE · DOMINE · CONFIDO · 1586 · T · Scudo ovale completo e coronato, circondato dal collare; c. perl.
 Torino. O Promis, tav. XXX, n. 20; d. 35.
- XVII, 4. 100. Id. \mathcal{D} CAR · EM · D · G · DVX · SABAVDIE · P · PED · Busto a d. col collare; c. liscio; sotto, foglietta e punto.
 \mathcal{R} IN · TE · DOMINE · CONFIDO · 1586 · T · Scudo composto coronato; c. lin.
 Id. O D. 33; p. gr. 12,74. C³ SM
101. Doppia. \mathcal{D} CAR · EM · D · G · DVX · SAB · P · PED C. prec.
 \mathcal{R} INTE · DOMINE · CONFIDO · 1586 MG C. s.
 Chambéry. O Duval et Froelich, pag. 251, n. 5; d. 27. MV

102. Cavallotto. **D** CAR · EM · D · G · D · SABA VD · Scudo semplice coronato; c. lin.
B PRINCEPS · PEDEM · 1586 Cavallo brioso a d. retrospiciente. Esergo:
 N tra 2 rosette; c. lin.
 Nizza. **M** D. 23; p. gr. 2,50. C³ SM (v. disegno anno dopo).
103. Parpagliola **D** † CAROLVS · EMANVEL · Scudo semplice in 3 archi con 2 glo-
 2° tipo. betti e **B**
B † D · G · DVX · SABA VDIE · 1586 · E · D Croce ornata e fogliette in
 4 archi con trifogli e rosette; c. lin.
 Borgo. **M** D. 23; p. gr. 1,36. C³ SM
104. Id. **D** † CAROLVS · EMANVEL · C. prec. ma **G**
B † D · G · DVX · SABA VDIE · 1586 · BD (in nesso) · O C. s. ma tri-
 fogli e globetti.
 Gex. **M** D. 23; p. gr. 1,62 e 1,40. C³ SM
105. Soldo 2° tipo. **D** C · EMANVEL · D G · DVX · SABA V Scudo completo coronato, tra
 2 globetti; sotto * 2 c. lin.
B † INTE · DOMINE · CONFIDO · M · G Croce Mauriziana in cornice
 quadrilobata, con 1 5 8 6 negli angoli; 2 c. lin. e 4 punti
 nella croce.
 Chambéry. **R** arg. (falso dell'epoca). P. gr. 1,85. C³ NF n. 2624.

Anno 1587.

106. Doppia. **D** CAR · EM · D · G · DVX · SAB · P · PED Busto a d.; c. lin.
B IN · TE · DOMINE · CONFIDO · 1587 · N · Scudo coronato; c. lin.
 Nizza. **O** D. 30; p. gr. 6,61. C¹ SM
107. Id. **D** CAR · EM · D · G · DVX · SAB · P · PED C. prec.
B · IN · TE · DOMINE · CONFIDO · 1587 · N · C. s.
 Id. **O** P. gr. 6,56. C³ SM
108. Id. **D** CAR ▲ EM ▲ D ▲ G ▲ DVX ▲ SAB ▲ P ▲ PED ▲ C. prec.
B IN · TE · DOMINE · CONFIDO · 1587 · N · C. s.
 Id. **O** Promis, tav. XXX, n. 22.
109. Scudo d'oro. **D** C · EMANVEL · D DVX ◦ SABA VD C. i prec. scudi; sotto, **G**
B Sole IN TE · DOMINE · CONFIDO · 1587 · B · F Croce ornata e
 F E R T
 Gex. **O** D. 24; p. gr. 3,25. C³ SM

110. Cavallotto *D* · CAR · EM · D · G · DVX · · SAB · P · PED Targa e cimiero.
largo. *B* † MIHI · ABSIT · GLORIARI · 1587 · T · Croce Mauriziana.
Torino. *M* D. 27; p. gr. 2,49. C² SM e C. PAP.
111. Id. stretto. *D* CAR · EM · D · G · DVX · SAB · P · PEDE Targa con elmo cimiero
e svolazzi; c. lin.
B † MIHI · ABSIT · GLORIARI · 15 · 87 · A Croce Mauriziana; c. lin.
Aosta? *M* D. 24; p. gr. 2,17. C³ SM
112. Id. *D* CAR · EM · D · G · DVX · SAB · P · PED C. prec.
B † MIHI · ABSIT · GLORIARI · 1587 · N · C. s.
Nizza. *M* Promis, tav. XXX, n. 23.
- XVII, 5. 113. Id. *D* · CAR · EM · D · G · · DVX · · SAB · P · PED · C. prec.
B † MIHI · ABSIT · GLORIARI · 1587 · N · C. s.
Id. *M* P. gr. 2,62. C² SM
114. Id. *D* CAR · EM · D · G · DVX · SAB · P · PED C. prec.
B † MIHI · ABSIT · GLORIARI · 1587 · T · C. s.
Torino. *M* P. gr. 2,56. C² SM e C. MARCH.
115. Id. *D* · CAR · EM · D · G · · DVX · · SAB · P · PED · C. prec.
B † MIHI · ABSIT · GLORIARI · 1587 · T · C. prec.
Id. *M* P. gr. 3,50. C¹ C. MARCH. ed Erm. Imp.; p. gr. 2,78.
116. Id. *D* CAR · EM · D · G · · DVX · · SAB · P · PED · C. prec.
B † MIHI · ABSIT · GLORIARI · 1587 · V · C. s.
Vercelli. *M* P. gr. 3,10. C² SM
117. Id. *D* CAR · EM · D · G · · DVX · · SAB · PPE · D · C. prec.
B MIHIHI · ABSIT · GLORIARI · 1587 · C. prec.
? *M* P. gr. 2,78. CC C. MARCH.
118. Id. *D* · CAR · EM · D · G · DVX · SAB · P · DP C. prec.; c. lin.
B † MIHI · ABSIT · GLORIARI · 1587 C. s.
? *M* D. 24; p. gr. 2,89 e 1,83. C³ SM
119. Id. nuovo tipo. *D* CAR · EM · D · G · DVX · SABAVD Scudo di Savoia coronato; c. lin.
B · PRINCEPS † PEDEM · 1587 · Cavallo allegro a d. retrospiciente.
Esergo · A ·
Aosta? *M* D. 23; p. gr. 2,14. C³ SM

120. Cavallotto nuovo tipo. **D** CAR · EM · D · G · DVX · SABAVD C. prec.
B PRINCEPS · PEDEM · 1587 · C. s. Esergo · A ·
Aosta? **M** P. gr. 2,77. C² SM
121. Id. **D** Tutto c. prec.
B · PRINCEPS ⊕ PEDEM · 1587 C. prec. Esergo · A ·
Id. **M** P. gr. 2,96. C¹ C. MARCH.
122. Id. **D** CAR · EM · D · G · DVX · SABAVDI C. prec.
B PS · PEDEM · 1·5·8·7 · C. s. Esergo · A ·
Id. **M** P. gr. 1,92. C² SM
123. Id. **D** CAR · EM · D · G · DVX · SABAVD C. prec.
B PRINCEPS · PEDEM · 1587 · Esergo · N · C. s.
Nizza. **M** P. gr. 2,64. C² SM
124. Id. **D** CAR · EM · D · G · DVX · SABAVD C. prec.
B Tutto c. prec.
Id. **M** P. gr. 2,56. C² C. MARCH.
125. Id. **D** CAR · EM · D · G · DVX · SABAVD · C. prec.
B Tutto c. prec.
Id. **M** P. gr. 2,95. MBP
126. Id. **D** CAR · EM · D · G · DVX · SABAVD C. prec.
B · PRINCEPS · PEDEM · 1587 · C. s. Esergo · N ·
Id. **M** P. gr. 2,38. C² SM
127. Id. **D** CAR · EM · D · G · DVX · SABAVD C. prec.
B PRINCEP · PEDEM · 1587 · C. prec. Esergo · N · c. lin.
Id. **M** P. gr. 2,70. C¹ C. MARCH.
128. Id. **D** CAR · EM · D · G · DVX · SABAVD C. prec.
B PRINCEPS · PEDEM · 1587 · C. s. Esergo · T · (falso del tempo).
Torino. **R** C² SM
129. Id. **D** Tutto c. prec.
B PRINCEPS · PEDEM · 1587 · C. prec. * T *
Id. **M** P. gr. 2,80. CC C. MARCH.

130. Cavallotto nuovo tipo. **D** CAR · EM · D · G · DVX · SABAVD C. prec.
B · PRINCEPS · PEDEM · 1587 · Esergo · T · C. s.
Torino. **M** P. gr. 2,52 e 2,82. C² SM
131. Id. **D** CAR · EM · D · G · DVX · SABAVD · C. prec.
B · PRINCEPS · PEDEM · 1587 · C. s. · T ·
Id. **M** P. gr. 2,52. C² SM
- XVII, 6. 132. Id. **D** CAR · EM · D · G · DVX · SABAVD C. prec.
B · PRINCEPS · PEDEM · 1587 · C. s. Esergo · V ·
Vercelli. **M** P. gr. 2,75. C² SM e C. MARCH.
133. Id. **D** Tutto c. prec.
B PRINCEPS · PEDEM 1587 · C. prec.
Id. **M** P. gr. 2,42. C² C. MARCH.
134. Id. **D** Tutto c. prec.
B C. s. ma esergo · V A · (in nesso).
Id. **M** P. gr. 2,71. C¹ C. MARCH.
- XVII, 7. 135. Soldo. **D** C · EMANVEL · D · G · DVX · SABAV Seudo coronato tra rosette e **B**
B + IN TE · DOMINE · CONFIDO · F · D C. i prec. soldi. 1 5 8 7
Borgo. **M** D. 23; p. gr. 1,79. C¹ SM
136. Id. **D** C · EMANVEL · D · G · DVX · SABAV · C. prec. **B**
B + INTE · DOMINE · CONFIDO · F · D C. s. 1 5 8 7
Id. **M** P. gr. 1,46. C² SM
137. Id. **D** C · EMANVEL · D · G · DVX · SABAV C. prec. e, sotto, ★
B † IN · TE · DOMINE · CONFIDO · N · V · C. prec. 1 5 8 7
Chambéry. **M** P. gr. 1,48. MBP
138. Id. più piccolo. **D** C · EMANVEL · D · G · DVX · SABAV C. prec. ma senza rosette. **G**
B + IN TE · DOMINE · CONFIDO · I · F · C. prec. 1 5 8 7
Gex. **M** P. gr. 1,60. C² SM e C. MARCH.
- XVII, 8. 139. Grosso di Piemonte. **D** + CAR · EM · D · G · DVX · SAB · P · PED Leone accosciato con scudo di Savoia; c. lin.
B + MIHI · ABSIT · GLORIARI · 1587 · A Croce Mauriziana in c. lin.
Aosta? **M** D. 19; p. gr. 0,93. C² SM

140. **Grosso di Piemonte.** \overline{D} + CAR · EM · D · G · DVX · EDEM C. prec.
 \overline{B} + MIHI · ABSIT · G · ARI · 1587 · A · C. prec.
 Aosta? M P. gr. 1,22. MBP
141. **Id.** \overline{D} + CAR · EM · D · G · DVX · SAB · P · PED C. s.
 \overline{B} + MIHI · ABSIT · GLORIARI · 1587 · N C. s.
 Nizza. M P. gr. 1,61. C³ SM
142. **Id.** \overline{D} + CAR · EM · D · G · DVX · SAB · P · PED C. prec.
 \overline{B} + MIHI · ABSIT · GLORIARI · 1587 · T · C. s.
 Torino. M P. gr. 1,26. C³ SM
143. **Id.** \overline{D} + CAR · EM · D · G · DVX · SAB · P · PED C. prec.
 \overline{B} + MIHI · ABSIT · GLORIARI · 1587 · V C. s.
 Vercelli. M P. gr. 0,97. C³ SM
144. **Mezzo grosso di Piemonte.** \overline{D} C · EM · DVX · SAB Scudo e cimiero; c. lin.
 \overline{B} + TIBI · SOLI · ADERERE · 87 · N · Croce Mauriziana in c. lin.
 Nizza. M D. 16; p. gr. 0,83. C³ SM
- XVII, 9. 145. **Id.** \overline{D} · C · EM · DVX · · SAB · C. prec.
 \overline{B} + TIBI · SOLI · ADERERE · 87 · T · C. s.
 Torino. M P. gr. 0,92, 0,71 e 0,61. C³ SM
146. **Id.** \overline{D} · C · EM · · DVX · SAB · C. prec. ma punto nel 1° quarto.
 \overline{B} + TIBI · SOLI · ADERERE · 87 · T C. prec.
 Id. M P. gr. 0,84. C³ C. MARCH.
147. **Id.** \overline{D} C · EM · DVX · SA · C. prec. ma senza punto.
 \overline{B} + TIB · RE · 87 · VA · (in nesso). C. prec.
 Vercelli? M P. gr. 0,87. C³ C. MARCH.

Anno 1588.

148. **Ducato.** \overline{D} CAR : EM : D : G : DVX SAB : P : PED : Busto a d. corazzato, col collare; c. a cordone; sotto · A · · C ·
 \overline{B} OPPORTVNE Centauro a sin. che scocca un dardo; sotto la gamba sin. anteriore alzata, una corona rovesciata; c. a cordone; sotto, 1588 tra 2 nodi; sul corpo del centauro alcune stelline.
 Aosta? \overline{R} D. 45; p. gr. 31,78. CC SM e C. MARCH.

- XVII, 10. 149. Ducatone. **D** CAR:EM:D:G:DVX SAB; P:PED. C. prec. ·T· ·M·
B OPPORTVNE C. prec. 1588 tra nodi.
 Torino. **AR** P. gr. 31,96. CC SM e BM
150. Id. **D** CAR:EM:D:G:DVX SAB:P:PED: C. prec. ·T· ·M·
B OPPORTVNE C. s. 1588 tra nodi.
 Id. **AR** P. gr. 31,25 e 31,88. C² SM, NF e C. PAP.
151. Id. **D** CAR:EM:D:G:DVX SAB:P:PED: C. s. ·T· ·M·
B OPPORTVNE C. s. 1588 tra nodi, ma cifre più grandi.
 Id. **AR** P. gr. 31,36 e 31,57. C² SM
152. Id. Prova in **Æ** **D** CAR:EM:D:G:DVX SAB:P:PED C. prec. Es. ·T·
B OPPORTVNE C. s. 1588 tra nodi, cifre grandi.
 Id. **Æ** C² SM
153. Id. **D** CAR:EM:D:G:DVXSAB:P:PED: C. prec. Esergo ·V· ·M·
B OPPORTVNE C. s. 1588 tra nodi.
 Vercelli. **AR** P. gr. 31,90. C² SM
154. Da soldi 6. **D** † CAROLVS · EMANVEL · DEI · GRA · 1588 Scudo semplice coronato tra 2 lacci; sotto, stella; c. lin.
B DVX · SABAVDIE · PED · PER · C · Tra 2 lacci FERT e, sotto a linea d'esergo, VI · S
 Chambéry. **M** Perrin, Ann. 202; p. gr. 5,95.
155. Cavalotto. **D** CAR · M · D · G · DVX · SABAVD Scudo semplice coronato.
B PRINCEPS · PEDEM · 1588 Cavallo a destra retrospiciente; c. lin.
 Esergo † T †
 Torino. **M** D. 24; p. gr. 2,87. C² SM

Anno 1589.

- XVII, 11. 156. Quarto. **D** ⊗ CAROLVS · EMANVEL Tra 4 rette FERT gotico minuscolo; sotto, stella; c. lin.
B ⊗ D · G · DVX · SABAVDIE · 1589 Croce Mauriziana; c. lin.
 Chambéry. **M** D. 18; p. gr. 0,68 e 0,54. C² SM
157. Id. **D** ⊗ CAROLVS EMANVEL C. prec. FE · RT
B Tutto c. prec.
 Id. **M** P. gr. 0,86. C² C. MARCH.

Anno 1590.

158. Doppia. **D** CAR·EM·D:G·DVX·SAB·P·PED Busto a d.
B IN·TE·DOMINE·CONFIDO·1590·T· Arma completa coronata.
 Torino. **O** D. 30; p. gr. 6,57. C³ SM e NF
159. Id. **D** CAR·EM·D:G·DVX·SAB·P·PED: C. prec.
B ·IN·TE·DOMINE·CONFIDO·1590·T· C. s.
 Id. **O** P. gr. 6,65. C³ SM
160. Id. **D** CM·D:G·D:G·DVX·SAPED·...D· C. prec.
B IN·...·OMINE·COE·CODO·1590·T· C. s. (ribattuto).
 Id. **O** P. gr. 6,68. C³ SM
161. Ducatone. **D** CAR·EM·D:G·DVX·SAB·AVD·P·PED Busto a d. corazzato
 e collare; c. rig. tra 2 linee. Esergo 1590 T
B † DEVENREMARIS·DEVS·PROTECTOR·MEVS: Scudo completo
 con cartocci, coronato, e FERT c. lin.
 Id. **AR** D. 44; p. gr. 31,37. C³ SM
162. Id. **D** CAR·EM·D:G·DVX·SABAVD·P·PED C. prec. ·1590 T
B † DEVENRE·MATRIS·DEVS·PROTECTOR·MEVS C. s. FE RT
 Id. **AR** P. gr. 31,74. C³ SM
163. Id. **D** Tutto c. prec.
B C. s. ma MARIS
 Id. **AR** P. gr. 31,82. CC C. MARCH.
164. Id. **D** CAR·EM·D:G·DVX·SABAVD·P·P(ED) (in nesso) C. prec. 1590 T
B † DEVENREMARISDEVS PROTECTOR MEVS C. s. FE RT c. lin.
 Id. **AR** P. gr. 28,17. C³ SM (tosato).
165. Id. **D** C. prec. ma P·PED
B † DEVENRE·MARIS·DEVS·PROTECTOR·MEVS C. prec. FE RT
 Id. **AR** C. PAP.
166. Id. **D** CAR·EM·D:G·DVX·SABAVD·P·PED· C. prec. 1590 T
B † DEVENRE·MATRIS·DEVS·PROTECTOR·MEVS C. prec. FE RT
 Id. **AR** P. gr. 31,65. C³ SM

- XVII, 12. 167. Ducatone. \overline{D} CAR · EM · D · G · DVX · SABAVD · P · PED : C. prec. 1590 T
 \overline{B} + DE VENTREMATRISDEVSPROTECTORÆVS C. prec. FE RT
 Torino. \overline{AR} P. gr. 31,78. C¹ SM
168. Mezzo ducatone. \overline{D} CAR · EM · D · G · DVX · SAB · P · PED Busto a d. Esergo T c. lin.
 \overline{B} ^ NIL · DEEST · TIMENTIBVS · DEVM · Scudo completo con cartocci, coronato. 15 90 c. lin.
 Id. \overline{AR} D. 37; p. gr. 14,50. C³ SM
- XVII, 13. 169. Id. \overline{D} CAR · EM · DG · DVX · SAB : P : PED : C. prec. T
 \overline{B} NIL · DEEST · TIMENTIBVS · DEVM C. prec. 15 90
 Id. \overline{AR} P. gr. 15,84. C¹ SM
170. Id. \overline{D} CAR · EM : D : G : DVX · SAB : P : PED : C. prec. T
 \overline{B} · NIL · DEEST · TIMENTIBVS · DEVM C. prec. 15 90 c. lin.
 Id. \overline{AR} MV
171. Id. \overline{D} CAR : EM : D : G · DVX · SAB : P : PED : C. prec. Esergo ?
 \overline{B} · NIL · DEEST · TIMENTIBVS · DEVM C. s. 15 90
 ? \overline{AR} P. gr. 13,27. C³ SM
172. Testone. \overline{D} CAR · EM · D · G · DVX · SAB · P · PED Busto a d. Esergo · T ·
 \overline{B} † NIL DEEST · TIMENTIBVS · DEVM Scudo semplice senza corona con nodo sopra e 15 90
 Torino. \overline{AR} D. 29. Promis, tav. XXXI, n. 28. RT
173. Id. \overline{D} CAR · EM · D · G · DVX · SAB · P · PED C. prec. · T ·
 \overline{B} Tutto c. prec.
 Id. \overline{AR} P. gr. 7,94. C¹ C. MARCH.
- XVII, 14. 174. Id. \overline{D} CAR · EM · D · G · DVX · SAB · P · PED Busto a d.; c. lin. Es. · T ·
 \overline{B} † NIL DEEST · TIMENTIBVS · DEVM : C. prec. 15 90
 Id. \overline{AR} D. 39; p. gr. 7,20. C⁶ SM
175. Quarto. \overline{D} ☉ CAROLVS · EMANVEL Tra 4 rette FERT gotico e, sotto, stella; c. lin.
 \overline{B} ☉ D · G · DVX · SABAVDIE · 1590 Croce Mauriziana; c. lin.
 Chambéry. \overline{M} D. 17; p. gr. 0,79. C² SM C. PAP. e C. MARCH.
176. Id. \overline{D} e \overline{B} Tutto c. prec. ma senza stella.
 ? \overline{M} P. gr. 0,79. C¹ C. MARCH. e NF

Anno 1591.

177. Doppia. \overline{D} CAR · EM · D · G · DVX · SAB · P · PED Busto a d.; c. lin.
 \overline{B} INTE · DOMINE · CONFIDO · 1591 · B · A Scudo completo coronato
 e, in punta, stella; c. lin.
 Torino. O P. gr. 6,42. C° SM
178. Id. \overline{D} CAR · EM · D · G · DVX · SAB · P · PED C. prec.
 \overline{B} IN · TE · DOMINE · CONFIDO · 1591 · T
 Id. O P. gr. 6,58. C° C. MARCH.
179. Ducatone. \overline{D} CAR ° EM ° D ° G ° DVX ° SABAVD ° P ° PED Busto a d. Es. 1591 ° T
 2 c. lin.
 \overline{B} † DE VENTRE ° MATRIS ° DEVS ° PROTECTOR ° MEVS Scudo com-
 pletto coronato e cartocci. FE RT c. lin.
 Id. \mathcal{R} Perrin, Ann. 209; p. gr. 27,60. M. Ann.
180. Id. \overline{D} CAR ^ EM ^ D ^ G ^ DVX ^ SABAVD ^ P ^ PED C. s. 1591 · · T ·
 \overline{B} † DEVENRE ^ MATRIS ^ DEVS ^ PROTECTOR · MEVS † C. s.
 FE RT
 Id. \mathcal{R} D. 45; p. gr. 31,88. C° SM
181. Id. \overline{D} CAR ^ EM ^ D † G ^ DVX ^ SABAVD ^ P ^ PED C. prec. 1591 T
 \overline{B} † DE VENRE ^ MARIS ^ DEVS ^ PROTECTOR ^ MEVS C. s. FE RT
 Id. \mathcal{R} P. gr. 31,65. C° SM
182. Id. \overline{D} Tutto c. prec. ma · 1691 · · T ·
 \overline{B} Tutto c. prec.
 Id. \mathcal{R} P. gr. 32,05. MBP
183. Id. \overline{D} CAR ^ EM ^ D G DVX ^ SABAVD † P ^ PED C. prec. · 1591 · · T ·
 \overline{B} † DEVENRE ^ MARIS ^ DEVS ^ PROTECTOR ^ MEVS C. prec.
 FE RT
 Id. \mathcal{R} P. gr. 31,95. C° SM
184. Mezzo id. \overline{D} CAR · EM · D · G · DVX · SAB · P · PED Busto a d.; c. lin.
 \overline{B} NIL DEEST · TIMENTIBVS · DEVM C. prec. 15 91 c. lin.
 ? \mathcal{R} D. 37; p. gr. 15,68. C° SM

185. Mezzo
ducatone. \mathcal{D} CAR ◊ EM ◊ D ◊ G ◊ DVX ◊ SABAVD ◊ P ◊ PED C. prec.
 \mathcal{R} NILDEEST ◊ TIMENTIBVS ◊ DEVM ◊ C. s. 15 91
? \mathcal{R} P. gr. 15,76. C³ SM
186. Id. \mathcal{D} CAR ◊ EM ◊ D ◊ G ◊ DVX ◊ SAB ◊ P ◊ PED ◊ C. prec.
 \mathcal{R} NIL DEEST TIMENTIBVS DEVM C. prec. 15 91
? \mathcal{R} P. gr. 15,79. C³ SM
187. Id. \mathcal{D} CAR ◊ EM ◊ D ◊ G ◊ DVX ◊ SAB ◊ P ◊ P ◊ ED ◊ C. prec.
 \mathcal{R} NIL ◊ DEES ◊ TIMENTIBVS ◊ DEVM C. prec. 15 91
? \mathcal{R} P. gr. 15,83. C³ C. MARCH.
188. Mezzo
grosso. \mathcal{D} C ◊ EM ◊ DVX ◊ SAB ◊ Targa con cimiero.
 \mathcal{R} Stella TIBI SOLI..... 91 ◊ B ◊ A Croce Mauriziana; c. lin.
Chambéry. M D. 17; p. gr. 0,99. C³ SM
189. Id. \mathcal{D} C ◊ EM ◊ DVX ◊ SAB ◊ C. prec.
 \mathcal{R} + TIBI SOLI ADERERE ◊ 91 ◊ T C. s.
Torino. M P. gr. 0,85 e 0,93. C³ SM
190. Id. \mathcal{D} C ◊ EM ◊ DVX ◊ SAB ◊ C. prec.
 \mathcal{R} + TIBI SOLI ◊ ADERERE ◊ 91 ◊ T C. prec.
Id. M P. gr. 1,15. MBP

Anno 1592.

191. Quarto. \mathcal{D} + CAROLVS..... Tra 4 rette FERT gotico; c. lin.; sotto, ★
 \mathcal{R} +BAVD ◊ 1592 ◊ A Croce Mauriziana in c. lin.
Chambéry. M D. 17; p. gr. 0,83. C³ SM

Anno 1593.

192. Id. \mathcal{D} ☉ CAROLVS ◊ EMANVEL C. prec. FERT e stella.
 \mathcal{R} ☉ D ◊ G ◊ DVX ◊ SABAVD ◊ 1593 ◊ A ◊ C. s.
Id. M P. gr. 0,66 e 0,69. C³ SM

Anno 1594.

193. Soldo. \overline{D} † CAR · EM · D · G · DVX · SABAVD · Busto a d.; c. lin.
 \overline{R} CHABLASI · E · AVG · 1594 · G · Scudo completo coronato tra 2 globetti; c. lin.
 ? (Gaspare Cornaglia) **M** Promis, tav. XXXI, n. 29. RT
194. Forte. \overline{D} CAR · EM · D · G · DVX · SAB · Busto a d.; sotto, ★ c. lin.
 \overline{R} CHABL · ET · AVG · Scudo semplice coronato e, sotto, 15★94 c. lin.
 Chambéry. **R** Promis, tav. XXXI, n. 30. RT

Anno 1595.

195. Quadrupla. \overline{D} CAR ◀ EM ◀ D ◀ G ◀ DVX ◀ SABAVD ◀ P ◀ P † Busto a d.
 \overline{R} IN · TE · DOMINE CONFIDO · 1595 T · Scudo completo coronato, col gran Collare.
 Torino. **O** Duval et Frölich, pag. 251, n. 7; d. 35. MV
- T XVIII, 1. 196. Id. \overline{D} CAR · EM · D · G · DVX · SABAVDIE · XI : Busto a d.; c. lin. Es. · T ·
 \overline{R} IN · TE · DOMINE CONFIDO · 1595 C. s.
 Id. **O** D. 36; p. gr. 13,32 e 13,29. C¹ SM
197. Id. \overline{D} CAR · EM · D · G · DVX · SABAVDIE · XI · C. prec. · T · c. lin.
 \overline{R} IN · TE · DOMINE : CONFIDO · 1595 · T · C. s.; c. lin.
 Id. **O** Promis, tav. compl. I, n. 10. RT
198. Id. \overline{D} CAR · EM · D · G · DVX · SABAVDIE · X · I · C. prec. · T ·
 \overline{R} ▲ IN ▲ TE ▲ DOMINE · CONFIDO : 1595 · T · C. s.
 Id. **O** P. gr. 13,34. SM
199. Ducatone. \overline{D} · CAR · EM · D · G · DVX · SABAVDIE · XI Busto corazzato a d.; c. rigato. Esergo 1595 T
 \overline{R} † DE VENRE ▲ MARIS ▲ DEVX ▲ PROTECTOR ▲ MEVS Scudo completo in cartella coronata. FE RT c. lin.
 Torino. **R** D. 45; p. gr. 31,86. C¹ SM

200. Ducatone. \overline{D} CAR ◀ EM ▲ D ∩ G ▶ DVX ▼ SABAVD ▶ XI ▶ C. prec. 1595 T
 \overline{B} † DEVENRE ▼ MARIS ▲ DEVS ▼ PROTECTOR ▶ MEVS C. prec.
 FE RT
 Torino. \overline{R} P. gr. 31,87. CC C. MARCH.
201. Id. \overline{D} CAR ▲ EM ▲ D ▲ G ▲ DVX ▲ SABAVD ▲ XI ▲ C. prec. 1595 ·T·
 \overline{B} † DE VENRE ▲ MARIS ▲ DEVS ▲ PROTECTOR ▲ MEVS C. s. FE RT
 Id. \overline{R} P. gr. 31,70 e 31,72. C³ SM
202. Id. \overline{D} CAR · EM · D : G · DVX · SABAVDIÆ · XI · C. prec. ·1595· ·T·
 \overline{B} Rosetta DE VENRE · MARIS DEVS · PROTECTOR · MEVS · C. prec.
 FE RT
 Id. \overline{R} Promis, tav. XXXII, n. 32. RT
203. Id. \overline{D} · CAR · EM · D : G · DVX · SABAVDIE · XI · C. prec. 1595 · ·T·
 \overline{B} † DE VENRE · MARIS · DEVS · PROTECTOR · MEVS : C. s. FE RT
 Id. \overline{R} P. gr. 31,79. C³ SM
204. Id. \overline{D} CAR · EM · D : G · DVX · SABAVDIE · XI C. prec. 1595 T
 \overline{B} † DE VENRE · MARIS · DEVS · PROTECTOR · MEVS C. prec. FE RT
 Id. \overline{R} P. gr. 31,36. C¹ Erm. Imp.
205. Id. \overline{D} CAR · EM · D : G · DVX · SABAVD · P · PED C. prec. 1595 e corona più stretta.
 \overline{B} † DE VENTRE · MATRIS · DEVS · PROTECTOR · MEVS C. sopra.
 FE RT
 ? \overline{R} (prova) C³ SM
206. Mezzo id. \overline{D} CAR · EM · D : G · DVX · SABAVD · XI Busto a d. T c. lin.
 \overline{B} NIL DEEST · TIMENTIVS · DEVM C. prec. 15 95
 Torino. \overline{R} D. 38; p. gr. 15,84. C³ SM
207. Id. \overline{D} CAR · EM · D : G · DVX · SABAVD · XI C. prec. ·T·
 \overline{B} NILDEEST ▲ TIMENTIBVS ▲ DEVM ▲ C. s. 15 95
 Id. \overline{R} P. gr. 15,75. C³ SM
208. Id. \overline{D} CAR · EM · D : G · DVX · SAB · P · PED · C. prec. ·T· c. liscio.
 \overline{B} NILDEEST · TIMENTIBVS · DEVM C. s. 15 95 c. liscio.
 Id. \overline{R} Promis, tav. XXXII, n. 33. RT

209. Testone. D CAR ◦ EM ◦ D ◦ G ◦ DVX ◦ SABAVDIE Testa a d.; c. lin.
 R AVXILIVMMEVM ◦ A DOMINO Scudo inquartato e coronato; c. lin.
 Esergo 15★95 G
 Chambéry. AR Perrin, Ann. 211; p. gr. 9,12. M. Ann.
210. Id. D CAR ◦ EM ◦ D : G ◦ DVX ◦ SABAVDIE ◦ C. prec. T ◦
 R AVXILIVM ◦ MEVM ◦ A DOMINO C. s. ◦ 15★95 ◦ G ◦
 Torino. AR Promis, tav. XXXII, n. 34. RT
211. Id. D e R Tutto c. prec. ma la testa più piccola, e senza lettere all'esergo.
 ? AR P. gr. 9,10. C³ C. MARCH.
212. Id. D e R Tutto c. prec. ma ◦ 15★95 ◦ C
 ? AR P. gr. 9,20. MBP
213. Soldo. D † ▲ CAR ▲ EM ▲ D ▲ G ▲ DVX ▲ SABAVD Busto a d.; c. lin.
 R CHABLASI ◦ E ◦ AVG ◦ 1595 ◦ ★ ◦ G Scudo completo coronato tra 2 globetti; c. lin.
 Chambéry. M D. 23; p. gr. 1,54. C³ SM
- XVIII, 15. 214. Id. D † ∑ CAR ▲ EM ▲ D ▲ G ▲ DVX ▲ SABAVD C. prec.
 R CHABLASI ▲ E ▲ AVG ▲ 1595 ◦ ★ ◦ G C. s.
 Id. M P. gr. 1,31. C³ SM
215. Id. D † CAR ◦ EM ◦ D ◦ G ◦ DVX ◦ SABAVD C. prec.
 R CHABLASI ◦ TE ◦ AVG 1595 ★ G C. s.
 Id. M Perrin, Ann. 205; p. gr. 1,45. M. Ann.
216. Id. D † CAR ◦ EM ◦ D ◦ G ◦ DVX ◦ SABAVD C. prec.
 R CHABLASI ◦ E AVG 1595 ★ C. s.
 Id. M Perrin, Ann. 206; p. gr. 1,35. M. Ann.
217. Id. D † ▲ CAR ▲ EM ▲ D ▲ G ▲ DVX ▲ S..... VD C. prec.
 R CHABLASI ◦ E ◦ AVG ◦ 1595 ★ C. prec. senza globetti.
 Id. M P. gr. 1,27. MBP
218. Id. D † ▼ CAR ▲ EM ► D ▼ G ◁ DVX ► SABAVD C. prec.
 R CHABLASI ◦ E ◦ AVG ◦ 1595 ◦ ★ ◦
 Id. M P. gr. 1,30. C¹ C. MARCH.
219. Id. D † ∑ CAR ▲ D ▲ G ▲ DVX ▲ SABVD C. prec.
 R CHABLASI ◦ E ◦ AVG ◦ 1595 ◦ ★ C. s.
 Id. M P. gr. 1,57. C³ SM

229. Forte. **D** CAR·EM·D·G·DVX·SAB C. prec.
B CHABL· ·E·AVG C. prec. 15★96
 Chambéry. **M** P. gr. 2,06. MBP

Anno 1597.

230. Soldo. **D** † CAR·EM·D·G·DVX·SABAVD C. prec.
B CHABLASI·E·AVG·1597 G C. s.; arma completa.
 Id. **M** Perrin, Ann. 207; p. gr. 1,30. **M** Ann.

- XVIII, 3. 231. Mezzo soldo. **D** † CAROLVS·EMANVEL· Due C opposti intrecciati con un nodo
 d'amore; c. lin.; sotto, stella; sopra, corona.
B D·G·DVX SAB·1597·G Scudo e cimiero; c. lin.
 Id. **M** D. 19; p. gr. 1,09 e 0,90. **C**² SM, NF e C. MARCH.

Anno 1598.

232. Quadrupla. **D** CAR·EM·D·G·DVX·SABAVDIE·XI: Busto a d. Es. ·T· c. lin.
B IN·TE·DOMINE: CONFIDO·1598:T· Scudo completo coronato, con collare; c. lin.
 Torino. **O** P. gr. 13,05. **C**¹ C. MARCH.

Anno 1601.

233. Id. **D** CAR·EM·D·G·DVX·SAB·P·P· Busto a d.; c. lin.
B AVXILIVM·MEVM·ADOMINO 1601 Scudo completo in cartocci
 e corona; c. lin.
 ? **O** P. gr. 12,02. **C** PAP. (tipo della fig. 6, tav. XVIII).
234. Doppia. **D** CAR·EM·D·G·DVX·SAB·P·PED★ Busto a d.; c. lin.
B IN·TE·DOMINE·CONFIDO·1601· Scudo completo coronato,
 col gran collare; c. lin.
 Torino ? **O** Promis, tav. XXXIII, n. 38; d. 28. **RT**

235. Ducato. *D* C · EMANVEL · D · G · DVX · SAB · Seudo completo coronato e col-
lare; c. lin.; sotto 16 01
R * PAX · IN · VI RT · TVA · * La Madonna di Mondovì; c. perl.
Torino. **O** D. 23; p. gr. 3,10. C^s SM
236. Id. *D* · C · EMANVEL · D · G · DVX · SAB · C. prec. 16 01 c. lin.
R * · PAX · IN · VI RT · TVA · * C. s.; c. perl.
Id. **O** P. gr. 3,38. Cⁱ Erm. Imp. e p. gr. 3,39. MBP
237. Id. *D* · C · EMANVEL · D · G · DVX · SAB C. prec. 16 01
R Tutto c. prec.
Id. **O** MV
238. Id. *D* · C · EMANVEL · D · G · DVX · SAB · C. prec. 16 01
R · PAX · IN · VI RT · TVA · C. prec.
Id. **O** P. gr. 3,43. Cⁱ C. MARCH.
239. Id. *D* · C · EMANVEL · D · G · DVX · SAB · C. prec. 16 01
R * PAX · IN · VIRT · TVA * C. prec. e c. s.
Id. **O** P. gr. 3,42. C^s SM
240. Id. *D* · C · EMANVEL · D · G · DVX · SAB · C. prec. 16 01
R * PAX · IN · V IRT · TVA * C. s.
Id. **O** P. gr. 3,42. C^s SM
241. Id. *D* Tutto c. prec.
R · * PAX · IN · V · IRT · TVA * C. prec.
Id. **O** P. gr. 3,44. CC M. Brescia.
- XVIII, 4. 242. Id. *D* · C · EMANVEL · D · G · DVX · SAB · C. prec. 16 01
R * · PAX · IN · V IRT · TVA · * C. s.
Id. **O** P. gr. 3,44. C^s SM
243. Id. *D* Tutto c. prec.
R * · PAX · IN · VIRT · TVA * C. prec.
Id. **O** MV
244. Id. *D* · C · EMANVEL · D · G · DVX · SAB · C. prec. 16 01
R * · PAX · IN · VIRT · TVA · * C. s.
Id. **O** P. gr. 3,43. C^s SM

245. Ducatone. \overline{D} CAROLVS · EM · D · G · DVX · SABAVDIÆ Busto a d.; sotto il busto 1601 · T ·
 \overline{B} † DE VENRE · MARIS · DEVS · PROECTOR · MEVS Arma in cartella coronata e FE RT c. lin.
 Torino. \overline{R} D. 45; p. gr. 31,07. C^a SM
246. Id. \overline{D} CAROLVS · EM · D · G · DVX · SABAVDIÆ · C. prec. · T · 1601 ·
 \overline{B} † DE VENRE · MARIS · DEVS · PROECTOR · MEVS C. s. FE RT
 Id. \overline{R} Promis, tav. XXXIII, n. 39. RT
247. Id. \overline{D} e \overline{B} Tutto c. prec. ma stella a 7 punte invece della crocetta.
 Id. \overline{R} P. gr. 31,80. BM
248. Mezzo id. \overline{D} CAR · EM · D · G · DVX · SAB · P · PED · C. prec. · T ·
 \overline{B} NIL · DEEST · TIMENTIBVS · DEVM C. s. 16 01
 Id. \overline{R} Promis, tav. XXXIII, n. 40. RT

Anno 1602.

249. Ducato. \overline{D} · C · EMANVEL · D · G · DVX · SAB · C. quelle prec. 16 02
 \overline{B} * PAX · IN · VI RT · TVA · * C. s.
 Id. \overline{O} D. 23; p. gr. 3,42. C^a SM
250. Id. \overline{D} · C · EMANVEL · D · G · DVX · SAB · C. prec. 16 02
 \overline{B} * · PAX · IN · VI RT · TVA · * C. s.
 Id. \overline{O} P. gr. 3,47. C^a SM
251. Id. \overline{D} · C · EMANVEL · D · G · DVX · SAB · C. prec. 16 02
 \overline{B} * PAX · IN · V IRT · TVA * C. s.
 Id. \overline{O} P. gr. 3,45. C^a SM
252. Id. \overline{D} · C · EMANVEL · D · G · DVX · SAB · C. prec. 16 02
 \overline{B} · * PAX · IN · V IRT · TVA * C. s.
 Id. \overline{O} P. gr. 3,42. C^a SM

Anno 1603.

253. Id. \overline{D} C · EMANVEL · D · G · DVX · SAB · C. prec. 16 03.
 \overline{B} * PAX · IN · V IRT · TVA * C. prec.; mancano i cartocci laterali allo scudo.
 Id. \overline{O} P. gr. 3,48. C^a SM

254. Ducato. \mathcal{D} · C · EMANVEL · D · G · DVX · SAB · C. prec. 16 03
 \mathcal{B} * PA · X · IN · V IRT · TVA * C. prec. ma con i cartocci.
 Torino. \mathcal{O} P. gr. 3,40. C² SM
255. Id. \mathcal{D} Tutto c. prec.
 \mathcal{B} * PAX · IN · V IRT · TVA * C. prec.
 Id. \mathcal{O} P. gr. 3,42. C² Erm. Imp. e p. gr. 3,39, NF
256. Id. \mathcal{D} · C · EMANVEL · D · G · DVX · SAB · C. s. 16 03 con i cartocci.
 \mathcal{B} * PAX · IN · V IRT · TVA · *
 Id. \mathcal{O} P. gr. 3,39. C² SM
257. Id. \mathcal{D} Tutto c. prec.
 \mathcal{B} * PAX · IN · VI RT · TVA · * C. prec.
 Id. \mathcal{O} P. gr. 3,43. C¹ Erm. Imp.
258. Id. \mathcal{D} · C · EMANVEL · D · G · DVX · SAB · C. prec. 16 03
 \mathcal{B} * PAX · IN VIRT · TVA * C. prec.
 Id. \mathcal{O} P. gr. 3,44. C² SM
259. Mezzo
 grosso. \mathcal{D} C · EM DVX · SAB Targa e cimiero; c. lin.
 \mathcal{B} * TIBI · RERE · 1603 · T · Croce Mauriziana; c. lin.
 Id. \mathcal{M} D. 17; p. gr. 0,80. C² SM

Anno 1604.

- XVIII, 5. 260. Doppia. \mathcal{D} CAR · EM · D · G · DVX · SAB · P · PED * Busto a d.; c. lin.
 \mathcal{B} IN · TE · DOMINE CONFIDO · 1604 Scudo completo coronato e col
 gran collare; c. lin.
 ? \mathcal{O} D. 28; p. gr. 6,67. C¹ SM
261. Ducatone. \mathcal{D} CAROLVS · EM · D · G · DVX · SABAVDIA Busto a d. · T · 1604 ·
 \mathcal{B} * DE VENRE · MARIS · DEVS · PROECTOR · MEVS Arma completa
 in cartella coronata. FE RT c. lin.
 Torino. \mathcal{R} D. 44; p. gr. 29,20. C² SM
262. Testone. \mathcal{D} CAR · EM · D · G · DVX · SAB · P · PED Busto a d. · T · c. lin.
 \mathcal{B} Rosa a 8 petali NIL · DEEST · TIMENTIBVS · DEVM : Scudo semplice
 tra 16 04 con nodo sopra; c. lin.
 Id. \mathcal{R} D. 30; p. gr. 7,65. C² SM

263. Testone. **D** CAR · EM · D : G · DVX · SAB · P · PED · C. prec. · T ·
B Tutto c. prec.
 Torino. **R** P. gr. 7,48. C^a NF n. 2610.

Anno 1605.

- XVIII, 6. 264. Quadrupla. **D** CAR · EM · D : G · DVX · SAB · P : P Busto a d.; c. lin.
B AVXILIVM · MEVM · A DOMINO : 1605 Scudo completo in cartella
 coronata; c. lin.
 ? **O** D. 30; p. gr. 13,19. C^a SM

Anno 1606.

265. Mezzo **D** CAR · EM · D : G · DVX · SAB · P · PED Busto a d. Esergo · T · c. lin.
 ducato. **B** NIL · DEEST · TIMENTIBVS · DEVM Arma completa in cartella co-
 ronata. 16 06 c. lin.
 Torino. **R** · D. 37; p. gr. 15,91. C^a SM

Anno 1607.

- XVIII, 7. 266. Da 10 seudi **D** CAROLVS · EM · D : G · DVX · SABAVDIÆ Busto a d.; c. lin. Esergo
 d'oro. · T · 1607 ·
B ∞ · DEVENRE · MARIS · DEVS · PROECTOR · MEVS · Scudo com-
 pletto coronato, con cartocci e collare; c. lin.
 Id. **O** D. 45; p. gr. 33,17. C^a SM
267. Id. **D** CAROLVS · EM · D : G · DVX · SABAVDIÆ · C. prec. · T · 1607 ·
 2 c. lin.
B ∞ · DE VENRE · MARIS · DEVS · PROECTOR · MEVS · C. prec.
 2 c. lin.
 Id. **O** Promis, tav. XXXIV, n. 41. C?
268. Id. **D** ★ CAR ★ EM ★ D ★ G ★ DVX ★ SAB ★ P ★ P Busto a destra e c. lin.
 Esergo 1607
B AVXILIVM · MEVM · A DOMINO : 1605 Scudo completo in cartella
 coronata; c. lin.
 ? **O** D. 30; p. gr. 13,27. C^a SM

269. Ducatone. **D** CAROLVS · EM · D · G · DVX · SABAVDIÆ · Busto a destra; sotto,
T · 1607 · 2 c. lin.
B * DE VENRE · MARIS · DEVS · PROTECTOR · MEVS · Scudo in cartella coronata. FE RT 2 c. lin.
Torino. **AR** Promis, tav. XXXIV, n. 42. RT
270. Mezzo grosso. **D** · C · EM · DVX · SAB · Targa e cimiero.
B · TIBI · SOL E · 1607 Croce Mauriziana.
? **M** D. 17; p. gr. 0,78 e 0,78. C^s SM

Anno 1608.

271. Ducatone. **D** CAROLVS · EM · DVX · SABAVDIÆ · ∞ Busto a d.; sotto, · 1608 ·
B * DE VENRE · MARIS · DEVS · PROTECTOR · MEVS · Scudo completo coronato.
? **AR** Duval et Froelich, pag. 458, n. 3. MV

Anno 1609.

272. Id. **D** * CAROLVS · EM · D · G · DVX · SABAVDIÆ · Busto a d.; c. lin.
Esergo · T · 1609
B Stella a 7 punte DE VENRE · MARIS · DEVS · PROTECTOR · MEVS Scudo completo in cartella coronata FE RT
Torino. **AR** P. gr. 31,72. C^s Erm. Imp.
- XVIII, 8. 273. Da 9 fiorini. **D** CAROLVS * EM * D * G * DVX * SAB * Busto a d.; sotto, · T · 1609 ·
B BENEDIC · HÆREDITATI · TVÆ Il Beato Amedeo stante, vólto a sin.; c. lin. Esergo * ff * 9 *
Id. **AR** D. 45; p. gr. 23,14. C^s SM

Anno 1610.

274. Da 20 scudi? **D** * CAROLVS * EM * D * G * DVX * SABAVDIÆ · Busto a d.; sotto,
* 1610 * c. lin.
B * DE VENRE · MARIS · DEVS · PROTECTOR · MEVS Scudo completo in cartella coronata. FE RT c. lin.
? **O** Duval et Froelich, pag. 251, n. 1. MV

- XVIII, 9. 275. Da 10 scudi. **D** · CAROLVS · EM · D : G · DVX · SABAVDIÆ · Busto a d. e c. lin.
Esergo · 1610 ·
B Stella a 7 p. DE VENRE · MARIS · DEVS · PROTECTOR · MEVS C. prec.
FE RT c. lin.
? **O** D. 45; p. gr. 33,20. C^a SM
276. Id. **D** · CAROLVS · EM · D : G · DVX · SABAVDIÆ · C. prec. 1610 ·
B Tutto c. prec.
? **O** Promis, tav. XXXV, n. 44. RT
277. Id. **D** ★ CAROLVS ★ EM ★ D ★ G ★ DVX ★ SABAVDIE ★ C. prec. ★ 1610 ★
B Tutto c. prec.
? **O** P. gr. 33,37. CC C. MARCH.
278. Da 4 scudi. **D** · CAR · EM · D : G · DVX · SAB · 1610 · Busto a d. e c. lin.
B AVXILIVM · MEVM · A DOMINO : 1605 C. s. Scudo.
? **O** D. 30; p. gr. 13,25. C^a SM
279. Id. **D** CAR · EM · D : G · DVX · SA · B · P · 1610 C. prec.
B AVXILIVM · MEVM · A DOMINO : 1605 C. s.
? **O** Marchisio (Riv. It. Num. 1901, pag. 405) l'assegna a Torino; p. gr. 13,30.
CC C. MARCH.
280. Doppio scudo. **D** CAR · EM · D : G · DVX · SAB · P · P C. prec.; sotto, ★ · c lin.
B ★ IN · HOC · EGO · SPERABO · 1610 Scudo semplice coronato, sulla
croce Mauriziana; c. lin.
? **O** Promis, tav. XXXV, n. 46; d. 28. (Conio del fiorino doppio). RT
281. Mezzo scudo **D** C · EM · DVX · SAB · Scudo semplice e cimiero; c. lin.
d'oro. **B** ★ TIBI · SOLI · ADERERE · 1610 Croce Mauriziana; c. lin.
? **O** Promis, tav. XXXV, n. 45. (Tipo del mezzo grosso). RT
282. Ducatone. **D** · CAROLVS · EM · D : G · DVX · SABAVDIÆ · Busto a d. Esergo
1610 ·
B Stella a 7 p. DE VENRE · MARIS · DEVS · PROTECTOR · MEVS Scudo
come nei Ducatoni precedenti FE RT
? **A** Promis, tav. XXXV, n. 44. RT
283. Id. **D** ★ CAROLVS ★ EM ★ D ★ G ★ DVX ★ SABAVDIE ★ C. prec. ★ 1610 ★
c. lin.
B Tutto c. prec.
? **A** P. gr. 31,68. CC C. MARCH.

284. Da 9 fiorini. **D** · CAROLVS · EM · D : G · DVX · SAB · Busto a d. Esergo · T · 1610 ·
c. lin.
B BENEDIC HÆREDITATI TVÆ Beato Amedeo. Esergo * ff * 9 *
c. lin.
Torino. **AR** D. 45; p. gr. 23,19. C^a SM
285. Da 2 fiorini. **D** CAR · EM · D : G · DVX · SAB · P · P Busto a d. Esergo · * ·
B IN · HOC · EGO · SPERABO · 1610 Scudo di Savoia coronato,
su Croce Mauriziana.
Chambéry. **AR** D. 30; p. gr. 7,15. C^a NF n. 2611.
286. Fiorino. **D** CAR · EM · D : G · DVX · SAB · P · P · Busto a d. e c. lin.
B * IN · HOC · EGO · SPERABO · 1610 Scudo di Savoia coronato, sulla
croce Mauriziana; c. lin.
Id. **AR** Promis, tav. XXXV, n. 47; d. 27. RT
287. Id. **D** CAR · EM · D : G · DVX · SAB · P · P · C. prec.; sotto, * · * ·
B * IN · HOC · EGO · SPERABO · 1610 C. s.
Id. **AR** U. Rossi, Gazz. Num., A. III, pag. 87; d. 27.
288. Cavallotto. **D** CAR · EM · D · G · DVX · SAB · P · P · Cavallo allegro a d., retrospi-
ciente; c. lin.; sotto, V Esergo · 1610 ·
B * PATRIÆ · LIB SERVATA Scudo semplice coronato.
Vercelli. **M** D. 24; p. gr. 1,83. C^a SM
289. Id. **D** CAR · EM · D : G · DVX · SB · P · P · C. prec. senza lettere. · 1610 ·
B * · PATRIÆ · LIBERTATE · SERVATA · C. s. tra 2 nodi.
? **R** Falso dell'epoca. SM
290. Grosso. **D** * CAR · EM · D : G · DVX · SAB · P · PED Leone accosciato con scudo
semplice; c. lin.
B * MIHI · ABSIT · GLORIARI · 1610 Croce Mauriziana; c. lin.
? **M** D. 19; p. gr. 1,03 e 1,84. C^a SM
291. Id. **D** e **B** Tutto c. prec. ma * anche al **D**
? **M** P. gr. 1,27. C^a C. MARCH. e NF
292. Id. **D** * CAR · EM · D · G · DVX · SAB · P · PED (ribattuto) C. prec.
B * MIHI · ABSIT · GLORIARI · 1610 Croce Mauriziana; c. lin.
? **M** D. 19; p. gr. 1,08. C^a SM

293. **Grosso.** \mathcal{D} e \mathcal{B} Tutto c. prec. ma * anche al \mathcal{D}
? **M** C. PAP.
294. **Mezzo** \mathcal{D} **C · EM · · DVX ·** Targa e cimiero.
grosso. \mathcal{B} *** TIBI · SOLI · ADERERE · 1610 ·** Croce Mauriziana.
? **M** D. 17; p. gr. 1,00. C^o SM.
295. **Mezzo soldo.** \mathcal{D} **CAROLVS · EMANVEL** Due C opposti, intrecciati con nodo e coronati; sotto, globetto.
 \mathcal{B} **· DC · DVX ····· 1610 +** Targa e cimiero.
? **M** D. 19; p. gr. 0,85. C^o SM

Anno 1611.

296. **Doppia.** \mathcal{D} **CAR · EM · D : G · DVX · S** Busto a d. Esergo ·1611· c. lin.
 \mathcal{B} *** AVXILIVM * MEVM * A DOMINO *** Arma completa in cartella coronata; c. lin.
? **O** D. 27; p. gr. 6,61. C^o SM
297. **Id. tipo** \mathcal{D} **CAR · EM · DVX · SAB · P · P** Busto a d. Esergo * ·
del fiorino. \mathcal{B} Stella a 7 punte **IN · HOC · EGO · SPERABO · 1611** Scudo Sabauda coronato, sulla Croce Mauriziana.
Chambéry. **O** D. 28; p. gr. 6,55. C¹ NF n. 2607.
298. **Ducato.** \mathcal{D} **CAROLVS · EM · D : G DVX SABAVDIA** Busto a d. Esergo 1611
 \mathcal{B} **◦ DE VENTRE · MARIA DEVS PROTECTOR MEVS** Arma **FE RT**
c. lin.
? **R** P. gr. 22,49. SM
299. **Da 2 fiorini.** \mathcal{D} **CAR · EM · D : G · DVX · SAB · P** 1610 · Busto a d. e c. lin.
 \mathcal{B} *** IN · HOC · EGO · SPERABO · 1611** Scudo semplice coronato su croce Mauriziana; c. lin.
? **R** D. 30; p. gr. 6,85. C^o SM
300. **Id.** \mathcal{D} **CAR · EM · D : G · DVX · SAB ·** 1610 · Busto a d.
 \mathcal{B} *** IN · HOC · EGO · SPERABO · 1611 ·** C. s.
? **R** P. gr. 6,51. C^o SM

- XVIII, 10. 301. Da 2 fiorini. **D** CAR · EM · D · G · DVX · SAB · P · P · C. prec. Esergo · T ·
B * IN · HOC · EGO · SPERABO · 1611 C. s.
 Torino. **AR** P. gr. 6,91. C³ SM
302. Id. **D** CAR · EM · D · G · DVX · SAB · P · P · C. prec. ma esergo · *** ·
 (ribattuto?); c. lin.
B Tutto c. prec.
 Chambéry. **AR** P. gr. 5,97. C³ C. MARCH.
303. Id. **D** CAR · EM · D · G · DVX · SAB · P · P · C. prec. senza lettera.
B * IN · HOC · EGO · SPERABO · 1611 C. s.
 ? **AR** P. gr. 7,10. C³ SM e C. MARCH.
304. Id. **D** CAR · EM · D · G · DVX · SAB · P · P Busto a d.; c. lin.
B Stella a 7 punte IN · HOC · EGO · SPERABO · 1611 C. prec.
 Id. **AR** D. 29; p. gr. 6,79. C³ NF n. 2612
305. Da 4 grossi. **D** CAR · EM · D · G · DVX · SAB · Scudo semplice cor. FE RT
B * IN · TE · DOMINE · CONFIDO · 1611 Croce Mauriziana con quella
 di S. Lazzaro.
 ? **M** Promis, tav. XXXV, n. 48. RT
306. Cavallotto. **D** CAR · EM · D · G · DVX · SAB · P · P · Cavallo a d. retrospiciente.
 Esergo · 1611 ·
B * PATRIÆ · LIBERTATE · SERVATA Scudo semplice coronato tra
 nodi.
 ? **M** D. 24; p. gr. 2,33 e 2,36. C³ SM
307. Id. **D** CAR · EM · D · G · DVX · SAB · C. prec. · 1611 ·
B * PATRIÆ · LIBERTATE · SERVATA C. s.
 ? **M** D. 24; p. gr. 2,60. C³ SM

Anno 1612.

308. Da 2 fiorini. **D** CAR · EM · D · G · DVX · SAB · P · P · Busto a d. e c. lin.
B * IN · HOC · EGO · SPERABO · 1612 Arma semplice coronata sulla
 croce Mauriziana.
 ? **M** D. 30 ma stretta; p. gr. 5,70. C³ SM

- XVIII, 11. 309. Cavallotto. **D** CAR · EM · D : G · DVX · SAB · P · Cavallo. Esergo · 1612 ·
B * PATRIÆ · LIBERTATE · SERVATA Scudo coronato tra 2 nodi.
 ? M D. 24; p. gr. 2,37. C² SM
310. Id. **D** CAR · EM · D : G · DVX · SAB · P · C. prec. · 1612 ·
B * PATRIÆ · LIBERTATE · SERVATA · C. s.
 ? M D. 23; p. gr. 2,60. C² SM
311. Id. **D** CAR · EM · D : G · DVX · SAB · P · P C. prec. ma la data · 1612 ·
 è curva, seguendo il contorno.
B Tutto c. prec.
 ? M P. gr. 2,35. C² C. MARCH.
312. Id. **D** CAR · EM · D : G · DVX · SAB · C. prec. · 1612 · dritta.
B * PATRIÆ · LIBERTATE SERVATA C. prec.
 Id. M P. gr. 2,57. C¹ C. MARCH.

Anno 1613.

313. Da 2 fiorini. **D** CAR · EM · D : G · DVX · SAB · P · P · Busto a d. · T ·
B * IN · HOC · EGO · SPERABO · 1613 Scudo semplice coronato su
 croce Mauriziana.
 Torino. M D. 30; p. gr. 7,02 e 6,62. C² SM e C. MARCH.
314. Id. **D** CAR · EM · D · G · DVX · SAB · P · P C. prec. · T ·
B Tutto c. prec.
 Id. M P. gr. 6,32. C¹ C. MARCH.
315. Id. **D** CAR · EM · D : G · DVX · SAB · P · P · C. prec. ma senza lettera.
B * IN · HOC · EGO · SPERABO · 1613 C. s.
 ? M P. gr. 5,74 e 6,91. C² SM
316. Id. **D** Tutto c. prec.
B · * · IN · HOC · EGO · SPERABO · 1613 C. prec.
 ? M P. gr. 6,90. MBP
317. Cavallotto. **D** CAR · EM · D : G · DVX · SAB · P · P · Cavallo e. le prec. · 1613 ·
B * PATRIÆ · LIBERTATE · SERVATA Scudo coronato tra nodi.
 ? M P. gr. 2,40 e 2,55. C² SM

318. Grosso. **D** ★ CAR · EM · D · G · DVX · SAB · P Leone accosciato con scudetto;
c. lin.
B ★ MIHI · ABSIT · GLORIARI · 1613 Croce Mauriziana.
? **M** P. gr. 1,05. **C**³ SM

Anno 1614.

- XVIII, 12. 319. Scudo **D** CAROLVS · EM · D · G · DVX · SAB · Busto a d. Esergo · 1614 ·
da 9 fiorini. c. lin.
B DISCERNE · CAVSAM · MEAM · S. Carlo a d. con la croce in mano;
c. lin. Esergo S · CAROLVS ·
? **R** D. 45; p. gr. 25,82, 26,71 e 23,60. **C**² SM e NF
320. Id. **D** CAROLVS · EM · D · G · DVX · SAB · C. prec. · 1614 ·
B DISCERNE · CAVSAM · MEAM C. s. S · CAROLVS ·
? **R** Promis, tav. XXXV, n. 49; p. gr. 26,59. **C**¹ C. MARCH. e NF
321. Id. **D** CAROLVS · EM · D · G · DVX · SAB · C. prec. 614
B DISCERNE · CAVSAM · MEAM C. prec. Esergo S · CAROLVS ·
? **R** C. PAP.
322. Id. **D** e **B** Tutto c. prec. ma · 1614 ·
? **R** BM
323. Cavallotto. **D** CAR · EM · D · G · DVX · SAB · P · P · Cavallo. 1614 nell'esergo.
B ★ PATRIÆ · LIBERTATE · SERVATA Scudo semplice coronato tra
nodi.
? **M** D. 23; p. gr. 2,50. **C**³ SM
324. Id. **D** CAR · EM · D · G · DVX · SAB · P · P · C. prec. · 1614 ·
B ★ PATRIÆ · LIBERTATE · SERVATA C. s.
? **M** P. gr. 2,80. **C**³ SM
325. Id. **D** CAR · EM · D · G · DVX · SAB · P · P · C. prec. · 1614 ·
B Tutto c. prec.
? **M** P. gr. 2,31. **C**³ SM
326. Id. **D** Tutto c. prec.
B ★ · PATRIÆ · LIBERTATE · SERVATA · C. prec.
Id. **M** P. gr. 2,55. **C**³ C. MARCH.

Anno 1615.

327. Da 2 fiorini. **D** • + CAR • EM • D • G • DVX • SAB • P • PED • EÆ Busto a d.; c. lin.
B + IN + HOC + EGO + SPERABO + 1615 Scudo coronato sulla croce Mauriziana.
 ? **M** C. Gnechi, Catalogo, n. 5042.
328. Cavallotto. **D** CAR • EM • D • G • DVX • SAB • P • P Cavallo. 1615 nell'esergo.
B ★ PATRIÆ • LIBERTATE • SERVATA C. prec.
 ? **M** Perrin, Ann. 214; p. gr. 2,30. **M. Ann.**

Anno 1616.

329. Tallero **D** CAROLVS • EM • D • G • DVX • SAB • Busto a destra; sotto, 1616
 o B. Amedeo. c. lin.
B • BENEDIC • HEREDITATI • TVÆ B. Amedeo nimbato, di fronte;
 c. lin. Esergo • B • AMEDEVVS •
 ? **AR** Promis, Suppl. pag. 12, tav. II, n. 18 (v. fig. nel 1618). **RT**
330. Scudo di **D** • CAROLVS • EM • D • G • DVX • SAB • Busto a d. Esergo 1616
 S. Maurizio. **B** PRÆLIA • DOMINI • PRÆMIA S. Maurizio in piedi vólto a sin. con
 palma nella sin. appoggiata ad una corazza; asta nella d. Esergo
 S MAVR • (L'A. prende la corazza per una piccola rupe).
 ? **AR** Demole, Monn. inéd. d'Italie, fig. dans le livre d'essai de Zurich,
 tav. IX, n. 1 (v. figura del 1618, meno piccole var.).
331. Da 2 fiorini. **D** CAR • EM • D • G • DVX • SAB • P • P Busto a d. Esergo • ★ • c. lin.
B Stella a 7 p. IN • HOC • EGO • SPERABO • 1616 Scudo semplice co-
 ronato, su croce Mauriziana.
 ? **M** D. 30; p. gr. 6,97 e 7,04. **C^a** SM e C. MARCH. .
332. Id. **D** Tutto c. prec.
B Stella a 7 punte • IN • HOC • EGO • SPERABO • 1616 • C. prec.
 ? **M** P. gr. 6,60. **C^a** M. Brescia e MV
333. Id. **D** CAR • EM • D • G • DVX • SAB • P • P • C. prec. Esergo • ★ •
B Stella a 7 p. IN • HOC • EGO • SPERABO • 1616 C. s.
 ? **M** P. gr. 7,09 e 6,77. **C^a** SM

334. Cavallotto. **D** CAR · EM · D : G · DVX · SAB · P · P · Cavallo. Esergo · 1616 ·
B ★ PATRIÆ · LIBERTATE · SERVATA · Scudo semplice coronato tra
 lacci.
 ? **M** D. 23; p. gr. 2,45 e 2,41. C^o SM
335. Id. **D** CAR · EM · D : G · DVX · SAB · P · P : C. prec. · 1616 ·
B · PATRIÆ · LIBERTATE · SERVATA · C. prec.
 ? **M** P. gr. 2,62. C^o C. MARCH.

Anno 1617.

336. Da 2 fiorini. **D** CAR · EM · D : G · DVX · SAB · P · P Busto a d. e c. lin. Esergo · ★ ·
B Stella a 7 p. IN HOC EGO SPERABO 1617 Scudo semplice corò-
 nato sulla croce Mauriziana.
 ? **M** D. 30; p. gr. 6,80. C^o SM
337. Id. **D** Tutto c. prec.
B Stella c. s. IN · HOC EGO SPERABO 1617 C. prec.
 Id. **M** P. gr. 6,43. C^o C. MARCH.
338. Id. **D** CAR · EM · D : G · DVX · SAB · P · P · C. prec.
B Stella a 7 p. IN · HOC · EGO · SPERABO · 1617 C. s.
 ? **M** P. gr. 6,33 e 6,81. C^o SM e BM

Anno 1618.

- T. XIX, 1. 339. Da 10 scudi. **D** CAROLVS · EM · D : G · DVX · SABAVDIÆ · Busto a d. che taglia
 sopra e sotto la leggenda. Esergo · HA · 1618 · c. lin.
B Stella a 7 p. DEVENRE · MARIS · DEVS · PROECTOR · MEVS Arma
 completa in cartella coronata tra FE RT c. lin.
 ? **O** D. 44; p. gr. 33,33. C^o SM
340. Id. **D** CAROLVS · EM · D : G · · DVX · SABAVDIÆ · C. prec. · HA · 1618 ·
B Tutto c. prec.
 Id. **O** P. gr. 30,50. C^o NF n. 2753.

- XIX, 2. 341. Ducatone. **D** CAROLVS · EM · D : G · DVX · SAB · Busto a d. e 2 c. lin. Esergo
· 1618 ·
B PRÆLIA · DOMINI · PRÆMIA (leggenda ribattuta). S. Maurizio ar-
mato, astato, di fronte, volto a sin. colla d. con palma su di una
corazza. Esergo S · MAVR · PROT · c. lin.
Torino. **AR** D. 43; p. gr. 26,58. C^a SM
- XIX, 3. 342. B. Amedeo **D** CAROLVS · EM · D : G · DVX · SAB · Busto a d. Esergo 1618 c. lin.
da 9 florini. **B** BENEDIC · HEREDITATI · TVAE (come quello del 1616). Esergo
B · AMEDEVS ·
Id. **AR** D. 43; p. gr. 26,38 e 26,70. C^a SM
343. S. Carlo **D** CAROLVS · EM · D : G · DVX · SAB Busto a d. Esergo 1618
da 9 florini. **B** DISCERNE · CAVSAM · MEAM S. Carlo a destra con croce. Esergo
S : CAROLVS
Id. **AR** Perrin, Ann. 213; p. gr. 25,20. M. Ann.
344. Da 4 grossi. **D** CA · DVX · SAB · P · P Targa semplice coronata tra FE RT
c. lin.
B * IN · TE · DOMINE · CONFIDO · 1618 Le 2 croci addossate; c. lin.
Id. **M** D. 27; p. gr. 3,16. C^a SM
- XIX, 4. 345. Id. **D** CAR · EM · D : G · DVX · SAB · P · P C. prec. FE RT
B * · IN · TE · DOMINE · CONFIDO · 1618 · C. s.
Id. **M** D. 27; p. gr. 2,73. C^a SM
346. Id. **D** CAR · EM · D : G · DVX · SAB · P · P · C. prec. FE RT
B * · IN · TE · DOMINE · CONFIDO · 1618 C. prec.
Id. **M** P. gr. 3,05. C^a C. MARCH.
347. Cavallotto. **D** CAR · EM · D : G · DVX · SAB · P · P Cavallo. Esergo · 1618 ·
B * RTATE · SERVATA Scudo coronato tra 2 rose; c. lin.
Id. **M** D. 23; p. gr. 2,25. C^a SM
348. Id. **D** CAR · EM · D : G · DVX · SAB · P · P · C. prec. · 1618 ·
B * PATRIÆ · LIBERTATE · SERVATA C. s.
Id. **M** P. gr. 2,07 e 1,94. C^a SM
349. Id. **D** e **B** Tutto c. prec. ma sotto il cavallo **V**
Vercelli. **M** P. gr. 2,20. MBP

Anno 1619.

350. Da 10 ducati, **D** CAROLVS · EM · DG · · DVX · SABAVDIÆ · Busto a d. Esergo
H · 1619 · c. lin.
B Stella a 7 p. DEVENRE · MARIS · DEVS · PROECTOR · MEVS Arma
 completa in cartella coronata. FE RT c. lin.
 ? **O** D. 45; p. gr. 33,07. C^a SM
351. Cavallotto **D** CAR · EM · D : G · DVX · SAB · P · P · Cavallo allegro a d. retrospi-
 in oro. ciente; sotto a retta d'esergo · 1619 ·
B *PATRIÆ · LIBERTATE · SERVATA Scudo semplice coronato tra
 2 rosoni.
 ? **O** D. 24; p. gr. 4,58. C^a NF n. 2608.
352. Da 9 fiorini **D** *CAROLVS*EM*D*G*DVX*SAB* Busto a d. Esergo T · 1619 ·
 (B. Amedeo) c. lin.
B BENEDICHÆREDITATIVÆ B. Amedeo col capo raggiante. Esergo
 *ff*9* c. lin.
 Torino. **R** D. 44; p. gr. 23, 22,83 e 23,28. C^a SM
353. Id. **D** · CAROLVS : EM : D : G : DVX : SAB : E : E · Busto a d. c. prec.;
 sotto, VER · 1619
B · BENEDIC · HÆR EDITATI · TVÆ · Figura del B. Amedeo con
 scettro, appoggiato ad uno scudo su cui è FAC · || IVEDITVM ||
 E : IVSTIT · || DILIG : PAVP || E : DOM : DAB || P : IN · FINI ||
 VEST || Esergo *ff*9*
 Vercelli. **R** Duval et Froelich, pag. 458, n. 7. MV
- XIX, 5. 354. Id. **D** · CAROLVS : EM : D : G : DVX : SAB : E : E · C. prec. VER · 1619
B BENEDIC · HÆR EDITATI · TVÆ · C. prec. e FAC · || IVEDITVM ||
 E · IVSTIT · || DILIG · PAVP || E · DOM · DAB || P · IN · FINI ||
 · VEST · || B · A || c. lin. · ff · 9 ·
 Id. **R** D. 45; p. gr. 22,69 e 22,98. C^a SM
355. Id. **D** · CAROLVS : EM : D : G : DVX : SAB : E · E · C. prec. VER · 1619
B BENEDIC · HÆR EDITATI · TVÆ C. s. FAC · || IVEDITVM || E ·
 IVSTIT · || DILIG · PAVP || E · DOM · DAB || P · IN · FINI · ||
 VEST · || B · A · || Esergo *ff*9*
 Id. **R** P. gr. 22,77. C^a SM

356. Da 9 fiorini (B. Amedeo). **D** CAROLVS · EM · D · G · DVX · SAB · E · E C. prec. · VER · 1619 ·
B Tutto c. prec.
 Vercelli. **AR** P. gr. 23,18. C¹ NF n. 2750.
- XIX, 6. 357. Mezzo ducato. **D** CAROLVS · EM · D · G · DVX · SABAVDIÆ Busto a d. in c. lin.
 Esergo · MDCXIX ·
B IN · TE · DOM · CONFIDO · Arma in cartella coronata. Esergo:
 in cartella ff · 6
 ? **AR** D. 37; p. gr. 15,47. C² SM
358. Cavalotto. **D** CAR · EM · D · G · DVX · SAB · P · P · Cavallo solito su retta. Esergo
 · 1619 ·
B ★ PATRIÆ · LIBERTATE · SERVATA Scudo semplice coronato tra
 2 rosoni; c. lin.
 ? **M** D. 23; p. gr. 2,27. C² SM
359. Id. **D** CAR · EM · D · G · DVX · SAB · P · P · C. s. · 1619 ·
B ★ · PATRIÆ · LIBERTATE · SERVATA · C. s.
 ? **M** Promis, tav. XXXVI, n. 50. RT
 XIX,
360. Id. **D** D · G · DVX · SAB · P · P · Cavallo e, sotto, V Esergo · 1619 ·
B ★ PATRIÆ · L ATE · SERVATA Scudo coronato senza le rose.
 Id. **M** D. 23; p. gr. 2,12. C² SM
361. Id. **D** · EM · D · G · DVX · SAB · C. prec. · 1619 ·
B ★ PATRIÆ · LIBERTATE · SERVATA Scudo fra 2 nodi.
 ? **M** P. gr. 2,30. MBP

Anno 1620.

362. B. Amedeo da 9 fiorini. **D** CAROLVS · EM · D · G · DVX · SAB · Busto a d.; sotto, T 1620 c. lin.
B BENEDIC HÆREDITATI TVÆ Beato Amedeo di fronte, vólto a sin.
 Esergo * ff * 9 * c. lin.
 Torino. **AR** D. 44; p. gr. 23,22. C² SM
363. Id. **D** Tutto c. prec. ma · · T · 1620 ·
B Tutto c. prec.
 Id. **AR** P. gr. 23,00. MBP

364. B. Amedeo da 9 fiorini. **D** · CAROLVS · EM · D : G · DVX · SAB · C. prec. Esergo T · 1620 · ·
B Tutto c. prec.
 Torino. **AR** P. gr. 23,05. C¹ C. MARCH.
365. Id. **D** · CAROLVS · EM · D : G · DVX · SAB · Busto a d. Esergo T · 1620 · ·
 c. prec.
B BENEDIC · HÆREDITATI · TVÆ C. prec. *ff*9*
 Id. **AR** P. gr. 23,42. C² SM
366. Id. **D** CAROLVS · EM · D · G · DVX · SAB · C. s. Esergo 1620 ·
B BENEDIC · HÆREDDITANTI · TVÆ · C. s. *ff*9*
 ? **AR** Cunietti, Bull. It. Num. 1908, n. 4; p. gr. 21,50. C. CUNIETTI.
367. Id. **D** CAROLVS : EM : D : G : DVX : SAB : E : Æ C. prec. Esergo VER ·
 1620 ·
B · BENEDIC · HÆR EDITATI · TVÆ · Il B. Amedeo scettrato, ap-
 poggiato ad un gran scudo su cui FAC · || IVDITIVM || E · IVSTIT · ||
 DILIG · PAVP || E · DOM · DAB || P · IN · FINI || · VEST · || B · A ||
 Esergo · ff · 9 ·
 Vercelli. **AR** P. gr. 23,42. C² SM e C. PAP.
368. Id. **D** Tutto c. prec.
B C. s. ma invece di B · A BT · Esergo *ff*9*
 Id. **AR** P. gr. 23,10. CC C. MARCH.
369. Ducatone. **D** CAR · EM · D : G · DVX · SABAVD · P · PED (ED in nesso). Busto a d.
 Esergo 1620 T
B † DE VENTRE · MATRIS · DEVS · PROECTOR · MEVS Arma in
 cartella coronata. FE RT
 Torino. **AR** D. 43; p. gr. 26,10. C² SM (tosato)
370. Da 3 fiorini. **D** CAROLVS : EM : D : G : DVX : SAB : E : Æ · Busto a destra; sotto,
 V · MDCXX ·
B BENEDIC · HÆR EDITATI · TVÆ · Come l'ultimo Beato Amedeo.
 F || IVD || EIVS || DIL || PAV || EC || Esergo *ff*3*
 Vercelli. **AR** Promis, tav. XXXVI, n. 53. RT
371. Id. **D** Tutto c. prec.
B · BENEDIC · HÆR EDITATI · TVÆ · C. prec. e, nello scudo,
 · F · || IVD || E · IVS || DIL · || PAV || EC || C. prec. Es. *ff*3*
 Id. **AR** P. gr. 6,98. C² C. MARCH.

372. Da 3 fiorini. **D** · CAROLVS·EM·D·G·DVX·SAB·E· \mathcal{L} · Busto a d. V·MDCXX·
B · BENEDIC·HÆR EDITATI·TVÆ· C. prec. ·F· || IVD || EIVS ||
 DIL· || PAV || EC || Esergo ·ff·3·
 Vercelli. **R** D. 33; p. gr. 7,56. C² SM
- XIX, 7. 373. Id. **D** · CAROLVS·EM·D·G·DVX·SAB·E· \mathcal{L} · Busto a d. V·MDCXX·
B · BENEDIC·HÆR EDITATI·TVÆ· C. s. ·F· || IVD || EIVS || DIL· ||
 PAV || E·C || *ff*3*
 Id. **R** P. gr. 7,91. C² SM
374. Id. **D** · CAROLVS·EM·D·G·DVX·SAB·E· \mathcal{L} · C. prec. V·MDCXX·
B · BENEDIC·HÆR EDITATI·TVÆ· C. s. ·F· || IVD || E·IVS ||
 DIL· || PAV || E·C || Esergo *ff*3*
 Id. **R** P. gr. 7,57 e 7,59. C² SM
375. Cavallotto. **D** CAR·EM·D·G·DVX·SAB·P·P· Cavallo. ·1620·
B *PATRIÆ·LIBERTATE·SERVATA· Scudo coronato tra nodi.
 ? **M** Promis, tav. XXXVI, n. 54. RT

Anno 1621.

376. Da 10 ducati. **D** CAROLVS·EM·D·G·DVX·SABAVDIÆ Busto a d. Esergo ·1621·
 c. lin.
B Stella a 7 p. DE VENRE·MARIS·DEVS·PROECTOR·MEVS Scudo
 completo in cartocci, coronato. FE RT
 ? **O** D. 45; p. gr. 33,10. C² SM
377. Ducatone. **D** CAROLVS·EM·D·G·DVX·SABAVDIÆ Busto a d. Esergo ·1621·
B Stella a 7 p. DE VENRE·MARIS·DEVS·PROECTOR·MEVS Scudo
 completo in cartocci, coronato. FE RT
 ? **R** D. 45; p. gr. 30,20. C² SM e C. MARCH.
378. Id. **D** · CAROLVS·EM·D·G·DVX·SABAVDIÆ C. prec.; sotto, 1621
B Stella a 7 p. DE VENRE·MARIS·DEVS·PROECTOR·MEVS C. s.
 FE RT
 Id. **R** Duval et Froelich, pag. 458, n. 8. MV
379. Id. **D** · CAROLVS·EM·D·G·DVX·SABAVDIÆ C. prec. ·1621·
B Stella a 7 p. DE VENRE·MARIS·DEVS·PROECTOR·MEVS C. s.
 FE RT
 Id. **R** P. gr. 31,97. C² SM

380. Ducatone. *D* • CAROLVS • EM • D : G • DVX • SABAVDIÆ • C. prec. • 1621 •
B Stella a 7 p. DE • VENRE • MARIS • DEVS • PROECTOR • MEVS C. s.
 FE RT
 Vercelli. *Æ* P. gr. 31,92. C³ SM
381. Id. *D* • CAROLVS • EM • D : G • DVX • SABAVDIÆ C. prec. • 1621 •
B Stella a 7 p. DE VENRE MARIS DEVS PROECTOR MEVS C. s.
 FE RT
 ? *Æ* Promis, tav. compl. III, n. 10. RT
382. Id. *D* CAROLVS • EM • D : G • DVX • SABAVDIÆ • C. prec. • 1621 •
 col compasso. *B* ⌘ DVM PRÆMOR AMPLIOR Un compasso.
 ? *Æ* Promis, tav. XXXVII, n. 55 (v. anno 1627, fig.). C?
383. Mezzo ducato. *D* CAROLVS • EM • D • G • DVX • SABAVDIÆ • C. prec. • 1621 •
B Stella a 7 p. • DE VENRE • MARIS • DEVS • PROECTOR • MEVS •
 Scudo completo in cartocci, coronato. FE RT
 ? *Æ* Promis, tav. XXXVII, n. 56. RT
- XIX, 8. 384. Id. *D* • CAROLVS • EM • D : G • DVX • SABAVDIÆ • C. prec. • 1621 •
B Stella a 7 p. • DE VENRE • MARIS • DEVS • PROECTOR • MEVS C. s.
 FE RT
 ? *Æ* D. 37 st.; p. gr. 15,80. C³ SM
385. $\frac{1}{4}$ ducato. *D* • CAROLVS • EM • D : G • DVX • SABAVDIÆ • Busto a d. Esergo
 T • 1621 •
B Stella a 7 p. DEVENRE • MARIS • DEVS • PROECTOR • MEVS C. le
 prec. FE RT
 Torino. *Æ* D. 33 st.; p. gr. 8,10. C³ SM (v. fig. all'anno 1622).
386. Mezzo soldo. *D* CAROLVS • EMANVEL Due C opposti intrecciati con un nodo, co-
 ronati; sotto, ★
B D • G • DV • SAB • 1621 • Targa e cimiero.
 ? *M* D. 18; p. gr. 1,34. C³ SM
387. Grossetto nuovo tipo. *D* ★ CAR • EM • DVX • SAB Scudo semplice tra F E R T alter-
 nate da rosette; c. lin.
B ★ MIHI • ABSIT • GLORIARI • 1621 Croce Mauriziana accantonata da
 4 globetti; c. lin.
 ? *M* Promis, tav. XXXVII, n. 57 (v. anno 1625, fig.). RT

Anno 1622.

- XIX, 9. 388. $\frac{1}{4}$ ducato. **D** • CAROLVS • EM • D : G • DVX • SABAVDIÆ • Busto a d. Esergo
T • 1622 • c. lin.
B Stella a 7 p. DEVENRE • MARIS • DEVS • PROECTOR • MEVS Arma
completa in cartocci, coronata. FE RT
Torino. **R** D. 33; p. gr. 7,94. C^o SM
389. Grosseto. **D** ★ CAR • EM • D : G • DVX • SAB • P • P Leone accosciato e scudo di
Savoia; c. lin.
B ★ MIHI • ABSIT • GLORIARI • 1622 Croce Mauriziana.
? **M** D. 18; p. gr. 1,73, 1,47 e 1,21. C^o SM e C. MARCH.
390. Id. 3^o tipo. **D** CAR • EM • D : G • DVX • SAB • P • P Busto a d.
B ... MIHI • ABSIT • GLORIARI • 1622 Croce Mauriziana in c. lin.
? **M** D. 18; p. gr. 1,42. C^o SM (v. fig. all'anno 1627).

Anno 1623.

391. Da 10 scudi d'oro. **D** CAROLVS • EM • D : G • DVX • SABAVDIÆ Busto a d. Esergo 1623
c. lin.
B Stella a 7 p. DE VENTRE • MATRIS • DEVS • PROECTOR • MEVS
Scudo completo in cartocci, coronato, tra FE RT c. lin.
? **O** D. 45; p. gr. 32,33. C^o SM

Anno 1624.

392. Da 9 fiorini. **D** CAROLVS • EM • D : G • DVX • SAB Busto a d. Esergo • 1624
B BENEDIC HÆREDITATI TVÆ Beato stante, vólto a sin. Esergo
* ff * 9 *
? **R** D. 44; p. gr. 22,95. C^o SM
393. Id. **D** CAROLVS • EM • DG • DVX • SAB C. prec. • 1624
B Tutto c. prec. ma • ff • 9 •
Id. **R** C. PAP.

394. Da 9 fiorini. \mathcal{D} e \mathcal{B} Tutto c. prec. ma $\cdot D \cdot G \cdot$
 ? \mathcal{A} P. gr. 22,20. BM
395. Da 2 fiorini. \mathcal{D} $\cdot + CAR \cdot EM \cdot D \cdot G \cdot DVX \cdot SAB \cdot P \cdot PED \cdot E \mathcal{E}$ Busto a d.; c. lin.
 \mathcal{B} $+ IN + HOC + EGO + SPERABO +$ Scudo di Savoia coronato, su croce
 Mauriziana; in alto, 1624 c. lin.
 ? \mathcal{M} Promis, tav. XXXVII, n. 59. RT
396. Id. \mathcal{D} $CAR \cdot EM \cdot D \cdot G \cdot DVX \cdot SAB \cdot P \cdot PED \cdot E \cdot \mathcal{E}$ C. prec.
 \mathcal{B} Tutto c. prec.
 ? \mathcal{M} P. gr. 6,10. C^o M. Brescia.

Anno 1625.

397. Id. \mathcal{D} $CAR \cdot EM \cdot D : G \cdot DVX \cdot SAB \cdot P \cdot PEDE$ Busto a d.
 \mathcal{B} (in alto) 1625 + $IN + HOC + EGO + SPERABO +$ Scudo semplice,
 coronato, su croce Mauriziana.
 ? \mathcal{M} D. 29; p. gr. 5,85. C^o SM
398. Id. \mathcal{D} (da sotto) $\cdot \cdot + CAR \cdot EM \cdot D : G \cdot SAB \cdot P \cdot PEDE \mathcal{E}$ C. prec.
 \mathcal{B} 1625 + $IN + HOC + EGO + SPERABO +$ C. s.; c. lin.
 ? \mathcal{M} P. gr. 5,82. C^o SM
399. Id. \mathcal{D} $\cdot \cdot + CAR \cdot EM \cdot D \cdot G \cdot DVX \cdot SAB \cdot P \cdot PED \cdot E \mathcal{E}$ C. prec.
 \mathcal{B} 1625 + $IN + HOC + EGO + SPERABO +$ C. s.
 ? \mathcal{M} P. gr. 6,12 e 6,26. C^o SM
400. Id. \mathcal{D} Tutto c. prec.
 \mathcal{B} $16 \cdot 25 + IN + HOC + EGO + SPERABO +$ C. prec.
 ? \mathcal{M} P. gr. 5,94. C^o C. MARCH.
401. Id. \mathcal{D} Tutto c. prec. ma $E \cdot \mathcal{E}$
 \mathcal{B} Tutto c. prec.
 ? \mathcal{M} P. gr. 6,29. C^o C. MARCH.
402. Id. \mathcal{D} $\cdot \cdot + CAR \cdot EM \cdot D : G \cdot DVX \cdot SAB \cdot P \cdot PED \cdot E \mathcal{E}$ C. prec.
 \mathcal{B} Tutto c. prec.
 Torino. \mathcal{M} P. gr. 6,12. C^o C. MARCH.

- XIX, 10. 403. Florino. \overline{D} CAR · EM · D · G DVX · SAB · P · P · Busto a d. e c. lin. Esergo V
 \overline{B} EXPECTA · DM · VIRILIT^RAGE · 16 25 · Scudo semplice, coronato, col collare; c. lin.
 Vercelli. M D. 25; p. gr. 3,48. C SM
- XIX, 11. 404. Grossetto nuovo tipo. \overline{D} * CAR · EM · DVX · SAB Scudo semplice fra 4 lettere F E R T
 c. lin.
 \overline{B} * MIHI · ABSIT · GLORIARI · 1625 Croce Mauriziana accantonata da 4 globetti; c. lin.
 ? M D. 19; p. gr. 1,86. C^s SM e NF
- XIX, 12. 405. Id. \overline{D} * CAR · EM · DVX · SAB C. s. F E R T e 4 rose; c. lin.
 \overline{B} * MIHI · ABSIT · GLORIARI · 1625 C. s.
 ? M P. gr. 2,02. C^s SM e C. MARCH.

Anno 1626.

406. Da 2 fiorini. \overline{D} CAR · EM · D G · DVX · SAB · P · PEDE \mathcal{L} Busto a d. e c. lin. Esergo
 ∞ V 1626
 \overline{B} \blacktriangle IN \blacktriangle HOC \blacktriangle EGO \blacktriangle SPERABO \blacktriangle Scudo semplice, coronato, su croce Mauriziana; c. lin.
 Id. M D. 29; p. gr. 5,69. C^s SM
407. Id. \overline{D} CAR · EM · D : G · DVX · SAB · P · PED · E · \mathcal{L} C. prec. ∞ V · 1626 ·
 \overline{B} Tutto c. prec.
 Id. M P. gr. 5,70. C^s M. Brescia.
408. Id. \overline{D} CAR · EM · D : G · DVX · SAB · P · PED · E · \mathcal{L} C. prec. Es. ∞ V · 1626 ·
 \overline{B} \blacktriangle IN \blacktriangle HOC \blacktriangle EGO \blacktriangle SPERABO C. s.
 Id. M P. gr. 6,35. C^s SM
409. Id. \overline{D} CAR · EM · D : G · DVX · SAB · P · PED · E · C C. prec. ∞ V · 1626 ·
 \overline{B} \blacktriangle IN \blacktriangle HOC \blacktriangle EGO \blacktriangle SPERABO \blacktriangle C. prec.
 Id. M P. gr. 6,13. C^s SM
410. Id. \overline{D} CAR · EM · D : G · DVX · SAB · P · PED · E · \mathcal{L} C. prec. $\cdot \infty \cdot$ V · 1626
 \overline{B} \blacktriangle IN \blacktriangle HOC \blacktriangle EGO · SPERABO \blacktriangle C. s.
 Id. M P. gr. 4,76. C^s SM

411. Da 2 fiorini. **D** CAR · EM · D : G · DVX · SAB · P · PED · E ℓ C. prec. ~~16~~ V · 1626 ·
B IN HOC EGO SPERABO (tra 5 trifogli) C. prec.
 Vercelli. M P. gr. 6,30. C² C. MARCH.
412. Id. **D** CAR · EM · D : G · DVX · SAB · P · PED · E · C · C. prec. · 16 V 26 ·
 retta di esergo
B IN HOC EGO SPERABO 5 trifogli nella leggenda, con le foglie
 trieuspidate; c. s.
 Id. M Promis, tav. XXXVII, n. 60. RT
413. Id. **D** CAR · EM · D · G · DVX · SAB · P · P · E · ℓ C. prec. 16 V 2 · 6 ·
 (un punto nel G).
B ▲ IN ▲ HOC ▲ EGO ▲ SPERABO ▲ C. prec.
 Id. M P. gr. 5,90. C¹ M. Brescia.
414. Id. **D** · CAR · EM · D · GDVX · SAB · P · P · E · C C. prec. 16 V 26
B ▲ IN ▲ HOC ▲ EGO · SPERABO ▲ C. s.
 Id. M P. gr. 5,87. C² SM
415. Id. **D** · CAR · EM · D · G · D V X · SAB · P · P · E · C C. prec. 16 V 26
B Tutto c. prec.
 Id. M P. gr. 5,98. C¹ C. MARCH.
416. Id. **D** · + CAR · EM · D : G · DVX · SAB · P · PED · E · ℓ C. prec. senza es.
B IN + HOC + EGO + SPERABO + 16 26 + C. prec.
 ? M P. gr. 5,94. C² SM
417. Id. **D** · · + CAR · EM · D G · DVX · SAB · P · PED · E ℓ C. prec.
B IN + HOC + EGO + SPERABO + 1626 + C. s.
 ? M P. gr. 5,25. C² SM
418. Id. **D** · · + CAR · EM · D : G · DVX · SAB · P · PED · E ℓ C. prec.
B Tutto c. prec.
 ? M P. gr. 5,70. C² C. MARCH.
419. Mezzo soldo. **D** · CAROLVS · EMANVEL · Due C opposti col nodo, coronati; sotto, ★
B D · G · DVX SAB · 1626 Targa e cimiero.
 ? M D. 18; p. gr. 1,38. C²

Anno 1627.

420. Da 10 ducati. **D** CAR ◀ EM ◀ D ◀ G ◀ DVX ◀ SAB ◀ P ◀ PED ◀ E ◀ C ◀ Busto a d. in
c. perl. Esergo ☉ 1627 ◀
B DEVENRE ◀ MARIS ◀ DEVS ◀ PROTE ◀ MEVS Scudo completo in car-
tucci, coronato. FE RT c. perl.
? **O** D. 45; p. gr. 33,30. C¹ SM
421. Id. **D** CAR ◀ EM ◀ D ◀ G ◀ DVX ◀ SAB ◀ P ◀ PED ◀ E ◀ C C. prec. Esergo
☉ T • 1627
B DE VENRE ◀ MARIS ◀ DEVS ◀ PROTE ◀ MEVS C. s. FE RT
Torino. **O** P. gr. 33,27. C¹ SM
422. Scudo d'oro. **D** • CAR • EM • D : G • DVX • SAB • P • P • Busto a d. e c. lin.
B ☙ MIHI • ABSIT • GLORIARI • 1627 Croce Mauriziana; c. lin.
? **O** Promis, tav. XXXVIII, n. 62 (come il grossetto); d. 17. ?
- T. XX, 1. 423. Mezzo **D** CAR • EM • D : G • DVX • SAB • P • P C. prec. Esergo • T • c. lin.
scudo d'oro. **B** ☙ MIHI • ABSIT • GLORIARI • 1627 C. prec.
Torino. **O** D. 17; p. gr. 1,76. C¹ SM
424. Ducatone. **D** CAR ◀ EM ◀ D ◀ G ◀ DVX ◀ SAB ◀ P ◀ PED ◀ E ◀ C ◀ Busto a destra.
Esergo 1627 ◀ c. perl.
B DE VENRE ◀ MARIS ◀ DEVS ◀ PROTE ◀ MEVS Scudo completo in
cartucci, coronato, tra FE RT c. perl.
? **R** D. 45; p. gr. 31,70. C² SM
425. Id. **D** CAR ◀ EM ◀ D ◀ G ◀ DVX ◀ SAB ◀ P ◀ PED ◀ E ◀ C C. prec. ☉ 1627 ◀
B DE VENRE • MARIS • DEVS • PROTE • MEVS • C. s. FE RT
? **R** P. gr. 31,97. C² SM
426. Id. **D** Tutto c. prec. ma ☉ T • 1627
B DEVENTRE ◀ MATRIS ◀ DEVS ◀ PROTE ◀ MEVS C. prec. FE RT
Torino. **R** P. gr. 31,82. C² SM
427. Id. **D** CAR ◀ EM ◀ D ◀ G ◀ DVX ◀ SAB ◀ P ◀ PED ◀ E ◀ C C. prec. ma
T • 1627
B Tutto c. prec.
Id. **R** P. gr. 31,90. MBP

- XX, 2. 428. Ducatone \overline{D} CAR ◊ EM ◊ D † G ◊ DVX ◊ SAB ◊ P ◊ PED ◊ E ◊ C C. prec. Ⓢ 1627 ◊
col compasso. \overline{B} Stella a 7 p. DVM PREMOR AMPLIOR Compasso.
? \overline{R} P. gr. 31,72. C² SM
429. Grosseto. \overline{D} CAR · EM · D : G · DVX · SAB · P · P Busto a d. e c. lin.
 \overline{B} + MIHI · ABSIT · GLORIARI · 1627 Croce Mauriziana.
? \overline{M} P. gr. 1,32, 1,10 e 1,53. C² SM e NF
430. Id. \overline{D} CAR · EM · D · G · DVX · SAB · P · P C. prec.
 \overline{B} + MIHI · ABSIT · GLORIARI · 1627 C. s.
? \overline{M} Promis, tav. XXXVIII, n. 61. RT
431. Id. \overline{D} CAR · EM · D : G · DVX · SAB · P C. prec.
 \overline{B} + MIHI · ABSIT · GLORIAR · I · 1627 C. s.
Torino. \overline{M} P. gr. 0,96. C² SM
- Anno 1628.**
432. Da 10 ducati. \overline{D} § CAROLVS + EM + D † G + DVX + SABAVDIE + P + P + Busto a d. ;
sotto, † 1628 + c. lin.
 \overline{B} DE · VENRE + MARIS + DEVS + PROTEC + MEVS Scudo completo in
cartocci, coronato. FE RT c. lin.
Vercelli. \overline{O} Duval et Froelich, pag. 251, n. 2; d. 44. MV
433. 2 ducati. \overline{D} e \overline{B} Tutto c. prec. ma punti e non crocette, e ai lati FF RT
Id. \overline{R} P. gr. 63,80. C² SM e C. PAP.
434. Ducatone. \overline{D} e \overline{B} Tutto c. prec. ma crocette al \overline{B} e FE RT
Id. \overline{R} Promis, tav. XXXVIII, n. 63.
435. Id. \overline{D} e \overline{B} Tutto c. prec. ma FF RT
Id. \overline{R} C. PAP.
436. B. Amedeo. \overline{D} CAROLVS · EM · D : G · DVX · SAB · Busto a d. Esergo · T · 1628...
 \overline{B} BENEDIC HÆREDITATI TVÆ Il B. Amedeo con manto, la testa
a sin. e la mano sin. sopra una tavoletta appoggiata a terra; c. lin.
Torino. \overline{R} D. 43; p. gr. 23,19. C² SM

- XX, 3. 437. Da 6 soldi. \overline{D} CAROLVS · EMANVEL · DEI · GRATIA 1628 Scudo semplice coronato tra nodi; sotto, ★ e. lin.
 \overline{R} · DVX · SABAVDIÆ · PED · PR · ET · C · In mezzo FERT tra nodi.
 Esergo · VI · 5 · e. lin.
 ? M D. 30; p. gr. 6,10. C^a SM (Son quasi tutti riconiati, su 2 fiorini).
438. Cavalotto. \overline{D} CAR · EM · D · G · DVX · SAB · P · P · Cavallo allegro a d. retrospiciente; tra le gambe \overline{V} e. lin. Esergo · 1628 ·
 \overline{R} + PATRIÆ · LIBERTATE · SERVATA Scudo semplice coronato, tra nodi; e. lin.
 Vercelli. M P. gr. 1,41, 1,62 e 1,92. C^a SM
439. Id. \overline{D} CAREMDEADXSAB · P · P · C. prec. \overline{V} Esergo 1628.
 \overline{R} TRIÆ LIBRTATE SE C. s.
 Id. M P. gr. 1,85. C^a SM
440. Id. X · SAB P · PED · C. prec. ma \overline{F}
 VATA C. prec.
 ? M P. gr. 1,94. C^a SM
441. Soldo antico tipo. \overline{D} C · EMANVEL · D · ★ · G · DVX · SABAV Scudo completo coronato, tra globetti; e. lin.
 \overline{R} .. N · TE · DOMINE · CONFIDO Croce Mauriziana in cornice quadrilobata e 1 6 2 8
 ? M P. gr. 1,06. C^a SM
442. Mezzo soldo. \overline{D} CAROLVS · EMANVEL Due C opposti con nodo, coronati; sotto, ★
 \overline{R} · D · G · DV SABA 162 8 Targa e cimiero.
 Chambéry. M D. 18; p. gr. 1,06. C^a SM
443. Id. \overline{D} · CAROLVS · EMANVE C. prec. ★
 \overline{R} · D · G · DVX SAB · 162 8 C. prec.
 Id. M P. gr. 1,08. MBP
444. Grossetto. \overline{D} CAR · EM · D · G · DVX · SAB · P Busto a d. e c. lin.
 \overline{R} + MIHI · ABSIT · GLORiar · 1628 Croce Mauriziana; e. lin.
 ? M D. 17; p. gr. 0,97. C^a SM
445. Id. \overline{D} CAR · EM · D · G · DVX · SAB · P P C. prec..
 \overline{R} + MIHI · ABSIT · GLORIARI · 1628 C. s.
 ? M P. gr. 1,20. C^a SM

446. Grosseto. \mathcal{D} · CAR · EM · D : G · DVX · SAB · PP C. prec.
 \mathcal{B} Tutto c. prec.
 ? \mathcal{M} P. gr. 1,35. C¹ C. MARCH.
447. Id. \mathcal{D} CAR · EM · D : G · DVX C. prec.
 \mathcal{B} + MIHI · ABSIT · GLORIAR 28 C. s. ma nel 2° cantone una
 piccola V
 Vercelli. \mathcal{M} P. gr. 1,02. C² SM

Anno 1629.

448. B. Amedeo da 9 fiorini. \mathcal{D} CAROLVS · EM · D : G · DVX · SAB · P · P · E · C · Busto a d.
 \mathcal{B} · BENEDIC · HÆR EDITATI · TVÆ · B. Amedeo con scettro e
 seudo su cui FAC · || IVDITIVM || E · IVSTITI || DILIG · PAVP ||
 E · DOM · DAB || P · INFINIB || VEST · || Esergo 16 · ff · 9 · 29
 ? \mathcal{R} D. 45; p. gr. 20,55. C³ SM
449. Id. \mathcal{D} Tutto c. prec.
 \mathcal{B} Tutto c. prec. ma esergo 16 ff 9 29 e nello seudo FAC || IVDITIVM ||
 EIVSTITI || DILIG PAV || ET · DOM · D || PINFIN || VEST ||
 ? \mathcal{R} P. gr. 22,82 (tosato). C³ C. MARCH.
450. Id. \mathcal{D} CAROLVS · EM · D : G · DVX · SAB · Busto a d. Esergo · T · 1629
 \mathcal{B} BENEDIC HÆREDITATI TVÆ Santo con una tavoletta anepigrafa
 appoggiata a terra. Esergo *ff*9* c. lin.
 ? \mathcal{R} D. 24; p. gr. 22,72. C³ SM
451. Doppio fiorino. \mathcal{D} ∞ CAR · EM · D : G · DVX · SAB · P · PED · E ℓ Busto a d. Esergo
 V · 1629 · c. lin.
 \mathcal{B} ∞ IN ∞ HOC ∞ EGO ∞ SPERABO ∞ Scudo coronato su croce Mauriziana.
 Vercelli. \mathcal{M} Promis, tav. XXXVIII, n. 65. RT
452. Fiorino. \mathcal{D} CAR · EM · D : G · DVX · SAB · P · P · Busto a d ; sotto, a sin., V
 c. lin.
 \mathcal{B} 16 29 · EXPECTA · DM · VIRILIT^RAGE · Scudo semplice coronato,
 col collare; c. lin.
 Id. \mathcal{M} D. 26; p. gr. 4,41. C³ SM

453. Fiorino. \overline{D} CAR·EM·D:G·DVX·SAB·P·P· C. prec.; sotto, ·V· c. lin.
 \overline{B} 16 29·EXPECTA·DM· VIRILIT^RAGE· C. s.
 Vercelli. \overline{M} P. gr. 4,10. C³ SM
454. Id. \overline{D} CAR·EM·D:G· DVX·SAB·P·P C. prec. ma semibusto ·V·
 \overline{B} EXPECTA·DM· VIRILIT^RAGE C. s.; ai lati 16 29
 Id. \overline{M} P. gr. 4,15. C³ SM
455. Id. \overline{D} Tutto c. prec.
 \overline{B} EXPECTA·DM VIRILIT^R AGE C. prec. 16 29
 Id. \overline{M} P. gr. 3,29. C³ C. MARCH. e BM
456. Id. \overline{D} CAR·EM·D:G·DVX·SAB·P·P C. prec. senza lettera.
 \overline{B} EXPECTA·DM· VIRILIT^RAGE C. prec. 16 29
 ? \overline{M} D. 26; p. gr. 3,22. C³ SM
457. Id. \overline{D} CAREM DG DVX SAB P P C. prec.
 \overline{B} ·EXPECT·DM· VIRILIT^R AGE C. prec. 16 29
 ? \overline{M} C. PAP.
458. Id. \overline{D} CAR·EM·D:G· DVX·SAB·P·P· C. prec.
 \overline{B} EXPECTA·DM VIRILIT·AGE· C. prec. 16 29
 ? \overline{M} Promis, tav. XXXIX, n. 67. RT
459. Id. \overline{D} CAR·EM·D:G· DVX·SAB·P·P· C. prec. ma busto.
 \overline{B} EXPECTA·DM· VIRILIT:AGE·1629· C. s.
 ? \overline{M} P. gr. 4,40. C³ SM
460. Id. \overline{D} CAR·EM·D:G·DVX·SAB·P·P C. prec. senza lettera.
 \overline{B} EXPECTA·DM·VIRIL·T^{RA}·GE·E· In alto ·16 29·
 ? \overline{M} P. gr. 3,79. C¹ C. MARCH.
461. Id. \overline{D} CAR·EM·D:G·DVX·SAB·P·P· C. prec.
 \overline{B} *EXPEC·DNVM VIRIL·AGE* In alto 16 29
 ? \overline{M} P. gr. 2,93. C³ C. MARCH.
462. Id. \overline{D} CAR·EM·D:D DVX·SAB·P·P C. prec.
 \overline{B} *EXPEC DNVM VIRIL^RAG^E* C. prec. 16 29
 ? \overline{R} (prova) P. gr. 3,07. MBP

463. Florino. **D** CA · EM · D · G · DVX · SAB · P · P C. prec.
B EXPEC · DNVM · VIRIL · AGE * 16 29 C. prec.
 ? **M** P. gr. 3,75. M. Brescia.
464. Da 6 soldi. **D** CAROLVS · EMA · D · G · DVX · DEI · GRATIA · 1629 · Scudo semplice coronato, tra 2 nodi; sotto, ★
B DVX · S + HOC + PED · PR · T · C · Esergo V · S Nel campo FERT tra 2 nodi.
 ? **M** U. Rossi, Gazz. Num., A. III, pag. 86 e 18. (La leggenda confusa con quella del doppio fiorino, come nella massima parte di queste monete).
465. Id. **D** CAROLVS · EMANVEL · DEI · GRATI · 1629 C. prec. e stella.
B DVX · SABAVDIÆ (leggenda confusa) · VI · S · FERT tra 2 nodi.
 ? **M** D. 30; p. gr. 5,86, 6,11 e 5,87. C¹ SM
466. Id. **D** CAROLVS · EMANVEL · DEI · GRA · 1629 C. prec. ★
B DVX · SABAVDIÆ · etc. (leggenda confusa). Esergo · VI · S ·
 ? **M** P. gr. 5,99 e 4,90. C² SM
467. Id. **D** CAR · EM · D · G DVX · SAB · SAB · DEI · GRATI · 1629 C. prec.
B EGO + S... N... R... AB... C. prec. FERT fra 2 nodi. Esergo · VI · S ·
 ? **M** C. PAP.
468. Grossetto. **D** ★ CAR · EM Scudetto tra F E R T e 4 rose; c. lin.
B ★ MIHI · ABSIT · GLORIARI · 1629 Croce Mauriziana accantonata da 4 globetti; c. lin.
 ? **M** D. 18; p. gr. 2,12. C² SM
469. Grossetto **D** CAR · EM · D · G · DVX · SAB · P · P Busto a d. e c. lin.
 colla testa. **B** † MIHI · ABSIT · GLORIAR 1629 Croce Mauriziana.
 ? **M** D. 17; p. gr. 1,27. C² SM

Anno 1630.

470. Carlino da **D** CAROLVS · EM · D · G · DVX · SAB · P · P · T · C · Busto a destra
 10 scudi d'oro. sotto, 1630
B DE VENRE · MARIS · DEVS · PROECTOR · MEVS
 Santhiá? **O** U. Rossi, Gazz. Num., A. III, pag. 86, n. 17. MP

471. Carlino \overline{D} CAROLVS · EM · D · G · DVX · SAB · P · P · E · \mathcal{L} · Busto a d.;
da 10 scudi d'oro
col compasso. \overline{B} 2 c. lin. Esergo · 1630 ·
 \overline{B} Stella a 7 punte DVM PRÆMOR AMPLIOR Compasso; c. lin.
 \overline{O} P. gr. 33,32. \overline{C}^1 Erm. Imp. (tipo della fig. 2, tav. XX) e NF
n. 2753 \overline{C}^1
- XX, 4. 472. Scudo d'oro. \overline{D} CAR · EM · D · G · DVX · SAB · P · P · EC Busto a d. e c. lin.
 \overline{B} Trifoglio · AN · SAL · M · DC · XXX · \mathcal{A} ET · LXIX In c. liscio: BENE-||
DICES || CORONÆ || ANNI || \mathcal{C} ||
Id. ? \overline{O} D. 22; p. gr. 3,19. \overline{C}^2 SM e NF
473. Fiorino. \overline{D} CAR · EM · D · G · DVX · SAB · P · P Busto a d. Esergo · V ·
 \overline{B} EXPECTA · DM VIRILIT^RAGE Scudo coronato e collare; ai lati,
16 30
Vercelli. \overline{M} D. 25; p. gr. 3,89. \overline{C}^3 SM e NF
474. Id. \overline{D} Tutto c. prec. ma senza lettera all'esergo.
 \overline{B} EXPECTA · DM VIRILIT^RAGE C. prec. 16 30
? \overline{M} P. gr. 5,18. \overline{C}^1 C. MARCH.

Data illegibile.

475. Tallero. \overline{D} CAROLVS · EM · D · G · DVX · SAB · Busto a d. e c. lin. Esergo:
data incerta.
 \overline{B} PRÆLIA · DOMINI · PRÆMIA · S. Maurizio stante. Esergo SMAVR ·
PROT c. lin.
? \overline{R} D. 43; p. gr. 25,58. \overline{C}^3 SM

Senza data.

476. Quadrupla. \overline{D} CAR · EM · D · G · DVX · SAB · P · P · Busto a d. e c. lin.; sotto, · T ·
 \overline{B} AVXILIV · MEVM · A · DOMINO Arma completa coronata in car-
tucci e c. lin.
Torino. \overline{O} D. 30; p. gr. 13,28. \overline{C}^3 SM
477. Id. \overline{D} Tutto c. prec.
 \overline{B} AVXILIVM · MEVM · A · DOMINO ∞ C. prec.
Id. \overline{O} P. gr. 12,63. \overline{C}^1 C. MARCH.

478. *Quadrupla.* **D** CAR · EM · D : G · DVX · SAB · P · P C. prec. · T ·
B AVXILIVM · MEVM · A DOMINO ∞ C. s.
 Torino. **0** P. gr. 13,20. C^a SM
479. *Id.* **D** CAR · EM · D : G · DVX · SAB · P · P · Busto a d. Esergo · ★ ·
B AVXILIV · MEVM · A DOMINO C. prec.
 ? **0** P. gr. 13,29. C^a SM
480. *Id.* **D** Tutto c. prec. ma nella stella d'esergo un T
B Tutto c. prec.
 Torino? **0** P. gr. 13,31. C^a C. MARCH.
481. *Id.* **D** CAR · EM · D : G · DVX · SAB · P · P C. prec. · ★ ·
B AVXILIVM · MEVM · A DOMINO C. s.
 ? **0** P. gr. 13,24. C^a SM
482. *Id.* **D** CAR · EM · D : G · DVX · SAB · P · PED · ∞ · C. prec. senza segno.
B AVXILIVM · MEVM · A · DOMINO · C. s. ma col collare.
 ? **0** Promis, tav. XXXIV, n. 43. D. 37. RT
483. *Id.* **D** CAR · EM · D : G · DVX · SAB · P · P · C. prec.
B AVXILIVM · MEVM · A DOMINO ∞ C. s.
 ? **0** D. 30; p. gr. 12,93 e 13,34 C^a SM
484. *Doppla.* **D** CAR · EM · D : G · DVX · SAB · P · P · C. prec.; sotto, · ★ ·
B AVXILIVM · MEVM · A DOMINO C. prec.
 ? **0** Promis, tav. XXXII, n. 36. RT
485. *Id.* **D** CAR · EM · D : G · DVX · SAB · P · P · C. prec. senza segno.
B · AVXILIVM · MEVM · A DOMINO ... C. s.
 ? **0** D. 27; p. gr. 6,63. C^a SM
486. *Id.* **D** CAR · EM · D : G · DVX · SAB · P · P C. prec.; sotto, · T ·
B AVXILIVM · MEVM · A DOMINO § C. s.
 ? **0** Duval et Froelich, pag. 251, n. 6. MV

487. Scudo detto spadino. **D** CAROLVS · EM · D · G · DVX · SAB · P · P · E · E · C. Busto a d. e c. lin.
B · OMNIA · DAT · QVI · IVSTA · NEGAT · Braccio armato di spada che esce dalle nubi; c. perl. in 2 l.; riga d'esergo senza nulla sotto.
 ? **AR** D. 43; p. gr. 24,94. C^a SM
488. Id. **D** CAROLVS · EM · D · G · DVX · SAB · P · P · E · C C. prec.
B Tutto c. prec.
 ? **AR** P. gr. 24,55. Cⁱ C. MARCH.
489. Id. **D** CAROLVS · EM · D · G · DVX · SAB · P · P · E · E · C. C. prec.
B · OMNIA · DAT · QVI · IVSTA · NEGAT · C. s.
 ? **AR** P. gr. 24,79. C^a SM e NF
490. Id. **D** Tutto c. prec.
B OMNIA DAT QVI IVSTA NEGAT C. prec.
 ? **AR** P. gr. 24,87. Cⁱ Erm. Imp. e C. PAP.
491. Id. **D** CAROLVS · EM · D · G · DVX · SAB · P · P · E · E · C. C. prec.
B OMNIA DAT QVI IVSTA NEGAT C. s. senza retta d'esergo, ma con una cartella vuota.
 ? **AR** P. gr. 24,09. C^a SM
492. Id. **D** CAROLVS · EM · D · G · DVX · SAB · P · P · E · E · C. C. prec.
B OMNIA · DAT · QVI · IVSTA · NEGAT C. prec.
 ? **AR** P. gr. 23,96. C^a SM
493. Id. **D** Tutto c. prec.
B OMNIA · DAT · QVI · IVSTA · NEGAT · C. prec.
 ? **AR** P. gr. 25,12. Cⁱ NF n. 2754.
494. Id. **D** CAROLVS · EM · D · G · DVX · SAB · P · P · E · C C. prec.
B OMNIA · DAT · QVI · IVSTA · NEGAT · C. s.
 ? **AR** P. gr. 24,94. C^a SM
495. Id. **D** CAROLVS · EM · D · G · DVX · SAB · P · P · E · C · C. prec.
B OMNIA · DAT · QVI · IVSTA · NEGAT C. s.
 ? **AR** P. gr. 24,57. C^a SM

- XX, 5. 496. Scudo detto spadino. **D** CAROLVS · EM · D : G · DVX · SAB · P · P · E · E · C. prec.
B OMNIA · DAT · QVI · IVSTA · NEGAT · C. prec. ma nella cartella vuota una Croce Mauriziana in contromarca.
 ? **AR** P. gr. 24,49. C² SM
497. Id. **D** Tutto c. prec.
B OMNIA · DAT · QVI · IVSTA · NEGAT C. la prec. colla contromarca.
 ? **AR** P. gr. 24,82. C¹ Erm. Imp.
498. Id. **D** Tutto c. prec.
B · OMNIA · DAT · QVI · IVSTA · NEGAT · C. prec. colla contromarca.
 ? **AR** C. PAP.
499. Mezzo ducato. **D** CAR · EM · D : G · DVX · SAB · P · PED · Busto a d.; sotto, T
B NIL ^ DEES ^ TIMENTIBVS ^ DEVM Scudo completo coronato in cartocci.
 Torino. **AR** P. gr. 15,65. MBP
- XX, 6. 500. Lira. **D** CAR ^ EM ^ D ∫ G ^ DVX ^ SAB ^ P ^ PED Busto a destra; c. lin.
B Croce Mauriziana || IN || VIRTVE || TVA || Tra due rami di lauro legati.
 Esergo **A**
 Aosta. **AR** D. 34; p. gr. 12,26. C² SM
501. Id. **D** CAR ^ EM ^ D ∫ G ^ DVX ^ SAB ^ P ^ PED Busto a destra; c. lin.
B Croce Mauriziana || IN || VIRTVE || TVA || C. s. Esergo **A V** in nesso.
 Asti ? (Valgrandi) **AR** P. gr. 12,38 e 11,48. C² SM
502. Id. **D** CAR ^ EM ^ D ∫ G ^ DVX ^ SAB ^ P ^ PED C. prec.
B Croce Mauriziana || IN || VIRTVE || TVA C. s. Esergo **N**
 Nizza. **AR** P. gr. 12,02. C² SM
503. Id. **D** CAR ∇ EM ∇ D ∫ G ∇ DVX ∇ SAB ^ P ^ PED ∫ C. prec.
B Tutto c. prec.
 Id. **AR** P. gr. 12,25. C¹ C. MARCH. e p. gr. 12,32 C¹ Erm. Imp.
504. Id. **D** CAR ^ EM ∇ D ∫ G ∇ DVX ∇ SAB ∇ P ∫ PED C. prec.
B Croce Mauriziana || IN || VIR · TVE || TVA || C. prec. **N**
 Id. **AR** P. gr. 12,19. C² NF n. 2616.

505. Lira. **D** CAR ◊ EM ◊ D ◊ G ◊ DVX ◊ SAB ◊ P ◊ PED C. prec.
B Croce Mauriziana || IN || VIRTVE || TVA || C. s. Esergo · T · M
 Torino (Miretto). **R** P. gr. 12,25. C^s SM
506. Id. **D** Tutto c. prec.
B Croce Mauriziana || IN || VIR · TVE || TVA || C. prec. · T · M ·
 Id. **R** P. gr. 12,35. MBP
507. Id. **D** e **B** Tutto c. prec. ma esergo T · M
 Id. **R** C. PAP.
508. Id. **D** CAR ◊ EM ◊ D ◊ G ◊ DVX ◊ SAB ◊ P ◊ PED ◊ C. prec.
B Croce Mauriziana || IM || VIRTVE || TVA || C. s. Esergo · T · M
 Id. **R** P. gr. 12,15. C^s SM
509. Id. **D** e **B** Tutto c. s.? ma esergo, **B** I · T · M
 Id. **R** U. Rossi, Gazz. Num., A. III, pag. 87. MP
510. Id. **D** CAR ◊ EM ◊ D ◊ G ◊ DVX ◊ SAB ◊ P ◊ PED C. prec.
B Croce Mauriziana || IN || VIRTVE || TVA || C. s. Esergo V
 Vercelli. **R** P. gr. 12,39. C^s SM
511. Mezza id. **D** CAR · EM · D · G · DVX · SAB · P · PED : C. prec.
B Tutto c. prec. ma T
 Torino. **R** D. 29; p. gr. 6,20 MV
512. Da 6 soldi. **D** CAROLVS · EMANVEL · DEI · GRA · Scudo semplice coronato tra
 due nodi d'amore; c. lin., sotto, ★
B DVX · SABAVDIÆ · PED · PR · E · C · Nel mezzo FERT tra 2 nodi.
 Esergo · VI · S ·
 ? **M** Promis, tav. XXX, n. 19. RT
513. Id. **D** · CAROLVS · EMANVEL · DEIGPERA...? (Ribattuta su di una da
 2 fiorini). C. prec.
B Tutto c. prec. ma FE · RT tra 2 nodi.
 ? **M** P. gr. 5,32. C^s C. MARCH.

514. Cavallotto. **D** CAR · EM · D · G · DVX · SAB · P · P Cavallo a destra retrospiciente.
Esergo · VERCEL ·
B ⊕ PATRIÆ · LIBERTATE · SERVATA Scudo semplice coronato tra
2 nodi.
Vercelli. **M** Coll. Parmense. U. Rossi, Gazz. Num., A. III, pag. 89, n. 24;
d. 23; p. gr. 2,03 e 1,90. C^s SM
515. Id. **D** CAR · EM · D · G · DVX · SAB · P · P C. prec. VERCEIL
B ⊕ PATRIÆ · LIBERTATE · SERVATA C. s.
Id. **M** Perrin, Ann. 215; p. gr. 2,25. **M**. Ann.
516. Parpagliola. **D** ⊕ CAROLVS · EMANVEL · Scudo semplice in cornice trilobata con
2 punti e un **B** negli angoli.
B ⊕ D · G · DVX · SABAVDIE...D Croce ornata in cornice quadrilobata
con trifogli alle punte e trifogli piccoli agli angoli.
Borgo. **M** Promis, tav. XXX, n. 18. **RT**
517. Id. **D** + CAROLVS · EMANVEL C. prec. ma **E** c. lin.
B ⊕ D · GDVX · SABAVDI^A ET · S · T C. prec. ma punti agli angoli;
c. lin.
? **M** P. gr. 1,86. C^s C. MARCH.
518. Id. **D** ⊕ CAROLVS · EMANVEL C. prec. ma **G**
B ⊕ D · G · DVX · SABAVDIE C. s. ma punti agli angoli.
Gex. **M** Marchand, Riv. It. di Num., Ann. IV, pag. 217, n. 45.
- XX, 7. 519. Doppio grosso. **D** C · EM · D · G · DVX · SAB · PRIN · P Scudo semplice coronato.
B ⊕ · IN · TE · DOMINE · CONFIDO · Croce Mauriziana acc. da quattro
monogrammi di **CE**
? **M** D. 23; p. gr. 1,23. C^s SM (tosato).
520. Soldo. **D** CAR · EM · D · G · DVX · SABAV Scudo ornato e coronato.
B ⊕ · IN TE DOMINE · CONFIDO · I · M · Croce Mauriziana in cornice
quadrilobata.
Torino. **M** U. Rossi, Gazz. Num., A. III, pag. 87, n. 19. **MP**
- XX, 8. 521. Id. **D** CAR · EM · D · G · DVX · SABAV · C. prec.
legg. variata. **B** ⊕ CRVX · CRISTI · SALVA · NOS C. prec.
? **M** D. 23; p. gr. 1,74. C^s SM

522. Quarto. **D** **C E** Coronate con rosa a 5 punte in mezzo; sotto, **A**
B Croce Mauriziana in doppia cornice quadrilobata.
Aosta. **M** D. 17; p. gr. 0,68. **C^a** **SM**
523. Id. **D** **C E** C. s. e **A** sotto; la rosa più grande.
B C. s. ma globetti alle punte.
Id. **M** Promis, tav. XXIX, n. 11. **RT**
524. Id. **D** **C E** ed **A** C. s.; rosa piccola.
B C. s.; globetti alle punte e rosette agli angoli.
Id. **M** P. gr. 0,64. **C^a** **SM**
525. Id. **D** **C E** Con rosa grande a 5 punte e corona; sotto, **A**
B C. prec. con soli globetti alle punte; sugli archi inferiori, **A**
Id. **M** P. gr. 0,84. **C^a** **SM**
526. Id. **D** **C E** Tra 4 rose a 5 punte e corona sopra.
B C. s.; senza globetti, **A**
Id. **M** P. gr. 0,72. **C^a** **SM**
527. Id. **D** **C E** Con due rose a 5 punte in mezzo e corona.
B C. s. ma globetti alle punte ed agli angoli; sotto, **A**
Id. **M** Perrin, Ann. 187; p. gr. 0,32. **M. Ann.**
528. Id. **D** **C E** Coronate con rosa a 5 punte in mezzo, e, sotto **• ⊗ •**
B Croce Mauriziana in doppia cornice quadrilobata con globetti alle punte
e **A** sull'arco inferiore.
Id. **M** P. gr. 0,79. **C^a** **C. MARCH. e C. PAP.**
529. Id. **D** **C E** Tra 3 rosette a 5 punte; sopra, corona; sotto, **B**
B Croce Mauriziana in doppia cornice quadrilobata con punti alle punte
e rosette agli angoli.
Borgo. **M** D. 17; p. gr. 0,90. **C^a** **SM**
530. Id. **D** **C E** C. prec.; sotto, **• B •**
B Tutto c. s.
Id. **M** D. 17; p. gr. 0,94 e 0,84. **C^a** **SM**

531. Quarto. **D** **C E** Tra 4 rosoni a 5 foglie e corona sopra; la rosa inferiore è tra 2 globetti.
B C. s. ma globetti alle punte ed agli angoli; sull'arco inf. **B**
 Borgo. **M** D. 18; p. gr. 0,71 e 0,94. C² SM e C. MARCH.
- XX, 9. 532. Id. **D** **C E** Tra 4 rosette a 5 foglie e corona sopra.
B C. s.; sugli archi superiori, **C**
 Chambéry. **M** P. gr. 1,19. C² SM e NF
533. Id. **D** **C E** Tutto c. s.
B C. s. **C** sugli archi inferiori.
 Id. **M** P. gr. 0,66, 0,98 e 0,77. C² SM
534. Id. **D** **C E** Con una rosetta in mezzo e corona sopra; sotto, **G**
B C. s. senza lettera.
 Gex. **M** Marchand, Riv. It. di Num., A. IV, pag. 226, n. 70.
535. Id. **D** **C E** C. prec. ma sotto la corona **I** e sotto la rosa **G**
B C. s.
 Id. **M** Perrin, Ann. 191; p. gr. 0,31. M. Ann.
536. Id. **D** **C E** Tra 4 rose a 5 punte; sotto la corona, **I**
B C. s.; sopra gli archi inferiori **G**
 Id. **M** P. gr. 1,02 e 0,63. C² SM
537. Id. **D** **C E** Tra 4 rose a 5 punte e corona.
B C. prec.; sull'arco inferiore **G**
 Id. **M** P. gr. 0,77 e 0,79. C² SM
538. Id. **D** **C E** Tra 3 rose a 5 punte; sopra, corona; sotto, **G**
B C. prec. ma punti agli angoli della cornice e negli angoli della croce.
 Id. **M** C. PAP.
539. Id. **D** **C E** Coronate.
B Croce Mauriziana in doppia cornice quadrilobata con globetti alle punte ed agli angoli.
 ? **M** Promis, tav. XXIX, n. 13. RT

540. Quarto. **D** C E Con rosa in mezzo, coronate.
B C. s.
 Gex. **M** P. gr. 1,06. C^o SM
541. Id. **D** C E Tra 4 rose a 5 petali, coronate.
B C. s.
 Id. **M** P. gr. 0,84. C^o SM e NF
542. Id. **D** C E C. prec. ma la rosa inferiore, tra 2 globetti.
B C. s.
 Id. **M** P. gr. 1,10. C^o SM
543. Id. **D** Tutto c. prec.
B C. prec. ma 3 globetti ed 1 trifoglio agli angoli, nulla alle punte.
 Id. **M** C^o NF n. 2637.
544. Id. **D** C E Coronate con ☼ in mezzo, ed altra sotto.
B Croce Mauriziana in cornice doppia quadrilobata con 3 globetti ed un trifoglio alle punte.
 Id. **M** P. gr. 0,70. C^o C. MARCH.
545. Id. **D** C ED (in nesso) Corona e 2 rose a 5 punte, in mezzo.
B Croce Mauriziana in cornice doppia quadrilobata con punti agli angoli.
 ? **M** Erm. Imp.
546. Id. **D** CAROLVS · EMANVEL Tra 4 rette FERT gotico; sotto, ★
 di grosso. **B** ★ D · G · DVX · SABVDIE Croce Mauriziana.
 ? **M** Perrin, Ann. 194; p. gr. 0,60. M. Ann.
547. Id. **D** ... CAR · EM · DG · DVX · SAB Nodo orizzontale coronato e, sotto, ★
 d'altro tipo. c. lin.
B Rosetta PRN · PEDEMON · REX · CY Croce piana; c. lin.
 ? **M** D. 17; p. gr. 1,47. C^o SM
- XX, 10. 548. Id. **D** CAR · EM · D · G · DVX · SAB C. prec.
B Rosetta PRIN · PEDEMON · REX · CI C. s.
 ? **M** P. gr. 1,32 e 1,30. C^o (mal tagliato) SM e MARCH.

549. Quarto d'altro tipo. **D** ... CAR · EM · DG · DVX · SAB C. prec.; senza C
B ⌘ PRIN · PEDEMON REX CIP Croce piana; 2 c. lin.
 ? **M** P. gr. 1,01. **C**¹ C. MARCH.
- XX, 11. 550. Forte. **D** Scudo coronato tra C E
B Croce Mauriziana accompagnata da F E R T
 ? **M** D. 16; p. gr. 0,63 e 0,72. **C**² SM
- XX, 12. 551. Id. d'altro tipo. **D** ⌘ CAR · EM · DVX · SAB Croce piana in c. lin.
B ⌘ || FE · RT || nodo ||
 ? **M** D. 16; p. gr. 0,80 e 0,76. **C**² SM
552. Id. **D** Tutto c. prec.
B C. s. ma FERT senza punto.
 ? **M** P. gr. 0,81. **C**¹ C. MARCH.
- XX, 13. 553. Id. diverso. **D** Scudo coronato tra C E
B FE || nodo || RT ||
 ? **M** D. 14; p. gr. 0,47. **C**² SM
- Data guasta o incompleta.**
554. Da 10 scudi. **D** CAROLVS + EM + D † G + DVX + SABAVDIÆ + P † Busto a d.; sotto,
 † 16..8 (Forse è 28).
B Stella a 7 punte DVM PREMOR AMPLIOR Compasso.
 ? **O** Duval et Froelich, pag. 251, n. 3 (v. fig. 2, tav. XX, meno varianti
 nella leggenda); p. g. 32,65. **MV**

VITTORIO AMEDEO I DUCA DI SAVOIA XII

Nato nel 1587 da Carlo Emanuele I e da Caterina di Spagna. Sposa nel 1618 Cristina figlia di Enrico IV di Francia. Succede al padre nel ducato nel 1630. Muore nel 1637, lasciando lo Stato al figlio Francesco Giacinto, sotto tutela della madre.

Zecche: Nizza? Santià, Torino, Vercelli.

Anno 1631.

- XX, 14. 1. Lira ducale. **D** V · AMEDEVS · D : G · DVX · SAB · P · PED · Busto a d.; c. lin.
B NEC · NVMINA · DESVNT Tre bandiere in una corona aperta; c. lin.
 e, sotto a retta, 1631 TS · 20
 Torino. **AR** D. 37; p. gr. 13,55. C^a SM
- XX, 15. 2. Id. senza busto. **D** V · AMEDEVS · D : G · DVX · SABAVD · P · P · Scudo completo in
 cartella coronata; c. lin.
B NEC NVMINA DESVNT C. prec. Esergo TAVR · 1631
 Id. **AR** D. 35; p. gr. 10,61. C^a SM
3. Id. **D** Tutto c. prec. meno il punto finale.
B NVMINA DES... C. prec. ma 1631 TS · 20
 Id. **AR** P. gr. 11,12. MBP
4. Id. **D** V · AMEDEVS · D : G · DVX · SAB · P · PED C. prec.
B NEC · NVMINA · DESVNT C. s. 1631 TS · 20
 Id. **AR** P. g. 9,72. C^a SM
5. Id. **D** V · AMEDEVS · D : G · · DVX · SAB · P · PED · C. prec.
B NEC · NVMINA · DESVNT C. s. 1631 TS · 20
 Id. **AR** P. gr. 13,43. C^a SM

- XX, 16. 6. Soldo. D V · AMED · D : G · DVX · SABAV · P · P Scudo completo coronato; c. lin.
 R * IN · TE · DOMINE · CONFIDO · 1631 Croce Mauriziana tra 4 testine di angeli, e c. lin.
 ? M D. 25; p. gr. 1,57. C³ SM
7. Id. D V · AMED · SABAV · P · P · C. prec.
 R * IN · TE · DOMINE · CONFIDO · 1661 (Sbaglio d'anno).
 ? M P. gr. 1,74 (tosato). C³ SM
8. Id. D V · AMED · D : G · DVX · SAB · P · PED C. prec.
 R * IN · TE · DOMINE · CONFIDO · 1631 C. prec.
 ? M P. gr. 2,03. C³ SM
- XX, 17. 9. Mezzo soldo. D V · AMED · D : G · DVX · SAB · P · P Monogr. delle lettere V A C C c. lin. e, sopra, corona.
 R * IN · TE · DOMINE · CONFIDO · 1631 Quattro nodi in croce con rosa al centro acc. da F E R T c. lin.
 ? M D. 20; p. gr. 1,59. C³ SM
10. Id. D V · AMED · D : G · DVX · SAB · P · P · Monogr. c. s., coronato, ma tra due rami di palma, con rosetta dove si uniscono.
 R · IN TE · DOMINE · CONFIDO · 1631 C. prec. F E R T
 ? M Promis, tav. XXXIX, n. 3. RT (v. fig. anno seguente).
11. Id. ? D M · DVX · SAB · C · · RE... Scudo semplice senza corona.
 R NFI · 1631 Croce Mauriziana acc. da quattro monogrammi di due C intrecciati.
 ? M L. Rizzoli in Riv. Num. It., 1905, pag. 99. D. (del conio) 21; p. gr. 1,03. C⁴ C. DE LAZARA. Padova.
 [Moneta ibrida, perchè i monogrammi son quelli della Reggenza di Carlo Emanuele II; circa alla mancanza della corona, è da osservare che vi fu salto del conio].

Anno 1632.

12. Da ? scudi d'oro. D V : AMEDEVS D : G : DVX SABAVDIÆ Busto a destra; sotto, tra 2 nodi, 1632
 R NEC NVMINA DESVNT Tre bandiere in una corona aperta; sotto, un ornato.
 ? O Duval et Froelich, pag. 252, n. 1. MV (v. fig. anno seguente).

13. Ducatone. **D** V · AMEDEVS D G DVX SABAVDIÆ Busto a destra; c. lin.
Esergo 1632 tra 2 nodi.
B ET PRINCEPS PEDEMONTIVM Arma completa in cartella coronata, col collare attorno; c. lin.
? **R** D. 45; p. gr. 31,25. C^o SM
- T. XX1, 1. 14. Id. **D** V · AMEDEVS D : G DVX SABAVDIÆ C. s.; 1632 tra 2 nodi.
B ET PRINCEPS PEDEMONTIVM C. prec.
? **R** P. gr. 32 e 31,65. C^o SM, BM e NF n. 2755.
15. Id. **D** e **B** Tutto c. prec. ma **G · DVX**
? **R** P. gr. 32,10. CC C. MARCH.
16. Id. **D** e **B** Tutto c. prec. ma *1632*
? **R** C. PAP.
17. Id. **D** V · AMEDEVS · D : G DVX · SABAVDIÆ C. s.; 1632 tra nodi.
B ET PRINCEPS PEDEMONTIVM C. s.
? **R** P. gr. 32,07. C^o SM
18. Id. **D** V · AMEDEVS · D : G · DVX · SABAVDIÆ C. s.; 1632 tra nodi
B ET · PRINCEPS PEDEMONTIVM C. s.
? **R** Duval et Froelich, pag. 459, n. 1. MV
19. Id. **D** Tutto c. prec. ma *1632*
B ET PRINCEPS PEDMONTIVM C. prec.
? **R** P. gr. 31,92. MBP
20. Mezzo ducato. **D** V · AMEDEVS D : G · DVX SABAVDIÆ Busto a d.; c. lin. Es. 1632 tra nodi.
B ET PRINCEPS PEDEMONTIVM C. s.
? **R** D. 38; p. gr. 15,95. SM (v. fig. anno seguente).
21. Id. **D** Tutto c. prec. ma SABAVDIIE
B C. s. ma PEDMONTIVM
? **R** P. gr. 15,82. C^a C. MARCH.
22. Id. **D** V · AMEDEVS · D : G · DVX · SAB · P · PED · C prec.; 1632 tra nodi.
B ET PRINCEPS PEDEMONTIVM C. prec.
? **R** Promis, tav. XL, n. 5. RT

23. Lira. **D** V · AMEDEV · S · D · G · DVX · SAB · P · PED · Busto a d.
B NEC NVMINA DESVNT Tre bandiere in cor. aperta. Es. · S · 20 · 1632
c. lin.
? **AR** D. 37; p. gr. 13,58. C^s SM
24. Da 5 soldi. **D** V · AMED · D · G · DVX SABAV · P · PED · 1632 Scudo ovale a cuore,
completo, coronato e col collare attorno.
B BENEDIC · HER EDITATI · TVE Il B. Amedeo scettrato, con scudo
in mano. F || IVDIC || E · IVST || D PAV || E · DOM || D · P ||
Esergo * S * 5 * c. lin.
? **M** Promis, tav. XL, n. 6. RT
25. Id. **D** Tutto c. prec.
B C. prec. ma TVÆ e * S * 5 *
? **M** P. gr. 5,50. MBP
- XXI, 2. 26. Id. **D** V · AMED · D · G · DVX SABAV · P · PED · 1632 C. prec.
B BENEDIC HÆR EDITATI TVÆ C. s. F · || IVDI || E · IVS || D · PAV ||
E · DO || D · P || Esergo * S * 5 *
? **M** D. 30; p. gr. 5,67 e 5,39. C^s SM e BM
27. Id. **D** V · AMED · D · G · DVX SABAV · PP · PED · 1632 C. prec.; c. lin.
B Tutto c. prec. ma incusso F ^ || IW || TS (in nesso) || EIIRS || D PAV ||
ET DO || D · P ||
? **M** P. gr. 5,52. C^s C. MARCH.
28. Id. **D** V · AMED · D · G · DVX SABAV · P · PED · 1632 C. prec. ma scudo
d'altra forma più allungata.
B BENEDIC HÆR EDITATI TVÆ C. prec. F || IVDIC || EIVST ||
D · PAV || EDOM || D · P || c. lin. Esergo * S * 5 *
? **AR** Promis, tav. XL, n. 7. RT
29. Id. **D** V · AMED · D · G · DVX SABAV · P · PED · 1632 C. prec.
B BENEDIC HÆR EDITATI TVÆ C. prec. F · || IVD || E · IVS ||
D · PAV || · E · DO || · D · P · || Esergo * S * 5 *
? **AR** D. 30; p. gr. 6,35. C^s SM
30. Id. **D** V · AME ornato D : GVX SABAVP PED 1632 C. prec.
B BENEDICHAER EDITATI TVÆ C. prec. e incusso F || IVDI ||
TIVS || D PAV || EDO || DP || A || Esergo * S * 5 * c. lin.
? **M** P. gr. 6,52. C^s C. MARCH.

31. Soldo. \mathcal{D} V · AMED · D : G · DVX · SAB · P · PED Arma completa, coronata;
c. lin.
 \mathcal{R} * IN · TE · DOMINE · CONFIDO · 1632 C. s.
? M D. 25; p. gr. 1,65 e 1,42. C^s SM
- XXI, 3. 32. Soldo tipo antico. \mathcal{D} V · AMED · D : G · DVX · SABAV · P · P · C. prec.
 \mathcal{R} * IN · TE · DOMINE · CONFIDO · · 1632 Croce Mauriziana in cornice quadrilobata con trifogli alle punte e c. lin.
? M Promis, tav. XL, n. 8. C. ?
33. Mezzo soldo. \mathcal{D} MED DVX · SAB · P · P · Monogr. delle 4 lettere, coron.
 \mathcal{R} + I ... TE · DOMI 2 Croce di 4 nodi e rosa, con F E R T
come quelli del 1631.
? M P. gr. 1,51. MBP
34. Id. variato. \mathcal{D} V · AMED · D · G · DVX · SAB · P · PED Monogramma di V A C C in mezzo a 2 palme, coronato.
 \mathcal{R} * IN · TE · DOMINE · CONFIDO 1632 Croce di 4 nodi ed una rosa acc. da F E R T
? M D. 21; p. gr. 1,38 C^s SM 1,60 BM
- XXI, 4. 35. Id. \mathcal{D} V · AMED · D G · DVX · SAB · P · P Monogramma c. s.
 \mathcal{R} IN · TE · DOMINE · CONFIDO · 1632 · C. s. e F E R T
? M P. gr. 1,54. C^s SM
- XXI, 5. 36. Grossetto. \mathcal{D} VICT · AM · D : G · DVX · Busto a d.; c. lin.
 \mathcal{R} * MIHI RIARI · 1632 Croce Mauriziana; c. lin.
? M Promis, tav. XL, n. 9. RT

Anno 1633.

37. Da 10 scudi d'oro. \mathcal{D} V · AMEDEVS D : G · DVX SABAVDIAE Busto a destra; c. lin.
Esergo 1633 tra 2 nodi.
 \mathcal{R} ETPRINCEPS PEDMONTIVM Arma coronata e collare; c. lin.
? O D. 45; p. gr. 33,15. C¹ SM
38. Id. \mathcal{D} Tutto c. prec.
 \mathcal{R} PRIN * PEDEMON REX * CYPRI * E * E C. prec.
? O P. gr. 32,82. MBP

- XXI, 6. 39. Da 10 scudi colle bandiere. **D** V · AMEDEVS D : G · DVX SABAVDIÆ C. s.; 1633 ·
B NEC NVMINA DESVNT Tre bandiere in corona aperta e ornato sotto;
 c. lin.
 ? **O** D. 46; p. gr. 33,26. C¹ SM
40. Da 4 scudi. **D** V · AMEDEVS · D : G · DVX · SAB · P · PED · C. prec.
B NEC NVMINA DESVNT Esergo SCVDI · 4 · || 1633 || c. lin.
 ? **O** P. gr. 13,20. C² SM
- XXI, 7. 41. Id. **D** V · AMEDEVS · D · G · DVX · SABAVDIÆ Busto a destra; c. lin.
 Esergo 1633 tra 2 nodi.
B NEC NVMINA DESVNT Tre bandiere in corona chiusa; c. lin.
 Esergo SCVDI · 4 ·
 ? **O** D. 38; p. gr. 13,35. C¹ SM
42. Id. **D** V · AMEDEVS D : G · DVX · SAB · P · PED C. prec.; sotto, 1633
 tra 2 nodi.
B Tutto c. prec. ma SCVDI * 4
 ? **O** C. PAP.
43. Ducatone. **D** V · AMEDEVS D : G · DVX · SABAVDIÆ Busto a d. e, sotto, 1633
 tra nodi.
B ET PRINCEPS PEDEMONTIVM Arma completa coronata.
 ? **AR** C. PAP. P. gr. 31,83. C¹ Erm. Imp.
- XXI, 8. 44. Mezzo ducato. **D** V · AMEDEVS · D : G · DVX · SAB · P · PED Busto a d. Esergo 1633
 tra nodi.
B ET · PRINCEPS PEDEMONTIVM Arma completa coronata e collare
 attorno; c. lin.
 ? **AR** D. 38; p. gr. 15,82. C² SM
45. Lira. **D** V · AMEDEVS · D · G · DVX · SAB · P · PED C. prec. Esergo 1633
B NEC NVMINA DESVNT Tre bandiere in corona aperta. Esergo
 SOLDI * 20
 ? **AR** Riv. Num. It. 1902, pag. 207; p. gr. 13,45. CC C. MARCH.
46. Id. **D** V · AMEDEVS D : G · DVX · SAB · P · PED C. prec. 1633 tra nodi.
B Tutto c. prec.
 ? **AR** C. PAP.

47. Lira. **D** V · AMEDEV · S · D · G · DVX · SAB · P · PED C. prec. 1633
B NEC NVMINA DESVNT C. s. * S * 20 || 1633 ||
 ? **R** D. 38; p. gr. 13,35. C⁹ SM
48. Id. al conto del 4 scudi. **D** V · AMEDEV · S · D · G · DVX · SAB · P · PED · C. prec. senza l'anno.
B NEC · NVMINA · DESVNT C. s. Esergo SCVDI · 4 · || 1633 c. lin.
 ? **R** P. gr. 13,35. C⁹ SM
49. Soldo. **D**MED · D · G · DVX · SAB · P · PED.... Arma coronata; c. lin.
B * · CONFIDO · 1633 Come il n. 31.
 ? **M** D. 24; p. gr. 1,90. C⁹ SM

Anno 1634.

50. Da 10 scudi. **D** V · AMEDEV · S · D · G · DVX · SABAVDIE Busto a d.; c. lin. e rig.
 Esergo 1634
B PRIN · PEDEMON REX · CIPRI · E · £ Gran scudo inquartato:
 1° controinquantato di Gerusalemme, Cipro, Armenia e Lussemburgo;
 2° Vestfalia, partito di Sassonia, aperto in punta d'Angria;
 3° partito Chiabrese e Aosta; 4° partito Ginevra e Monferrato.
 Scudetto di Savoia sul tutto. Corona chiusa (per Cipro) e collare
 attorno; 2 c. lin.
 ? **O** D. 48; p. gr. 33,22. C¹ NF 33,22 e DE LAZARA. Padova.
51. Id. **D** V · AMEDEV · S · D · G · DVX · SABAVDIÆ C. prec.
B Tutto c. prec.
 ? **O** P. gr. 33,00. C¹ BM n. 8393.
- XXI, 9. 52. Da 4 scudi. **D** V · AMEDEV · S · D · G · DVX · SABAVDIÆ Busto a d.; sotto, a sin., 1634
B PRIN · PEM^M REX · CYPRI · E · £ C. prec.; c. lin.
 ? **O** D. 38; p. gr. 13,21. C⁹ SM
53. Id. **D** V · AMEDEV · S · D · G · DVX · SABAVDIÆ ⊗ C. prec.; c. lin.; busto
 a destra. Esergo 1634
B PRIN · PEDEM^M REX · CYPRI · E · £ C. prec.
 ? **O** P. gr. 13,30. C⁹ SM
54. Id. colle bandiere. **D** V · AMEDEV · S · D · G · DVX · SABAVDIÆ · C. prec. Esergo 1634
B NEC NVMINA DESVNT Tre bandiere in corona chiusa. Es. SCVDI · 4 ·
 c. lin.
 ? **O** Promis, tav. XII, n. 11. RT

55. Lira. **D** V · AMEDEV · S · D · G · DVX · SAB · P · PED Busto a destra; c. lin.
Esergo 1634 tra 2 nodi in palo.
B NEC NVMINA DESVNT Esergo *S*20* c. lin. Tre bandiere in
corona chiusa, c. prec.
? **AR** D. 38; p. gr. 13,06. C^o SM e NF n. 2640.
- XXI, 10. 56. Id. **D** V · AMEDEV · S · D · G · DVX · SAB · P · PED Busto a d. Esergo 1634
tra 2 nodi in palo.
B NEC NVMINA DESVNT C. s. ma la corona è molto più grande.
Esergo S 20 tra 3 rosette.
? **AR** P. gr. 12,76 e 12,66. C^o SM e MBP
57. Soldo. **D** V · AM · SAB · PR · Arma completa, inquartata e coronata.
B *IN · TE · DO · FIDO 1634
? **M** D. 24; p. gr. 2,07. C^o SM
58. Mezzo soldo. **D** V · AME · D · G · DVX · SABAV · P · P · Monogramma coronato.
B IN · TE · DOMINE · CONFIDO · 1634 Croce di 4 nodi e rosa,
acc. da F E R T
? **M** Promis, tav. XLII, n. 15. RT

Anno 1635.

59. Da 30 scudi. **D** V · AMEDEV · S · D · G · DVX SABAVDIÆ Busto a d.; sotto, ·1635 ·
2 c. lin.
B PRIN · PEDEMON REX · CYPRI · E · £ Scudo composto in cartella
coronata e collare attorno; 2 c. lin.
? **O** Promis, tav. XLII, n. 16; d. 47. C^o ?
60. Da 20 scudi. **D** e **B** Tutto c. prec.
? **O** Promis, tav. XLII, n. 16. RT
- XXI, 11. 61. Da 10 scudi. **D** e **B** Tutto c. prec.
? **O** D. 47; p. gr. 33,21 e 33,12. C^o SM
62. Id. **D** V · AMEDEV · S · D · G · DVX SABAVDIÆ Busto a d.; sotto, *1635*
c. lin. e rig.
B PRIN · PEDEMON REX · CYPRI · E · £ C. prec.; 2 c. lin.
? **O** P. gr. 33,20. CC C. MARCH., DE LAZ. P. e NF n. 2757, p. gr. 33,24.

- T. XXII, 1. 63. Da 10⁷scudi d'altro tipo. **D** V · AMEDEV S · D · G · DVX SABAVDIAE C. prec. Es. 1635 tra 2 nodi.
B FOEDERE ^ ET ^ RELIGIONE ^ TENEMVR Croce fatta di 4 nodi con le 4 lettere del FERT intrecciate una ad una acc. da 4 copie di mani giunte in 2 c. lin. e fuori, gran ghirlanda fatta di 4 nodi uniti da rami di quercia intrecciati.
 Torino. **O** D. 48; p. gr. 32,96. C³ SM e Promis, tav. XLII, n. 17 (il disegnatore non vide i nodi).
- XXII, 2. 64. Da 3 denari. **D** V · AMED · D · G · DVX · SAB · Scudo semplice e cimiero, tra 16 35
B * PRINC · PED · REX · CYPRI Croce Mauriziana e quella di S. Lazaro in cerchio di fiorellini.
 Id. **M** Promis, n. 19; d. 18; p. gr. 1,26. C³ SM ed Erm. Imp.
65. Id. **D** V · AMED · D G · DVX SA C. prec. 16 35
B Fiore a 3 petali bilobati PRIN · PED · REX · CYPRI C. prec.
 Id. **M** P. gr. 1,17 C¹ C. MARCH. e p. gr. 1,06 C¹ Erm. Imp.

Anno 1636.

66. Da 10 scudi. **D** V · AMEDEV S · D · G · DVX SABAVDIAE Busto a d.; c. rig. Es. *1636*
B PRINC · PEDEMON REX · CYPRI · E · E Arma c. prec.; simile.
 Id. **O** D. 48; p. gr. 32,70. C² SM
67. Soldo. **D** V · PED Arma composta coronata; c. lin.
B CONFIDO · 1636 Croce Mauriziana tra 4 testine d'angeli; c. lin.
 Id. **M** D. 24; p. gr. 2,14. C³ SM
68. Da 3 denari. **D** V · AMED · D G · DVX · SAB Targa e cimiero tra 16 36
B * PRIN · PED · REX · CYPRI Croce Mauriziana e di S. Lazaro in cerchio di fiorellini.
 Id. **M** D. 18; p. gr. 1,13, 1,42 e 0,98. C³ SM e C. MARCH.
69. Id. **D** e **B** Tutto c. prec. ma D · G ·
 Id. **M** P. gr. 1,31. C³ C. MARCH.

Senza data.

70. Da 4 scudi. **D** V · AMEDEV S · DG · DVXSABAVDIAE Busto a d.; senza anno.
B PRIN · PEDEM^M REX · CYPRI · E · E Scudo inquartato, coronato, e collare.
 Id. **O** C. PAP.

- XXII, 3. 71. Doppia. **D** V * AMEDEVS * D * G * DVX * SABAVDIÆ Busto a d.; c. lin.
B PRIN * PEDEMON * REX CYPRI EC Arma in cartella coronata; c. lin.
 Torino. **O** D. 28; p. gr. 6,58. C² SM
72. Id. **D** Tutto c. prec.
B PRIN * PEDEMON * REX * CYPRI * E * E C. prec.
 Id. **O** P. gr. 6,47. C¹ C. MARCH. e C. PAP.
- XXII, 4. 73. Da 5 soldi. **D** V · AM · D · G · DVX · SAB P · PE · REX · CYPRI Scudo completo
 in cartella con corona reale e collare; c. lin.
B BENEDIC HÆR EDITATI TVÆ C. lin. Esergo *S*5* Beato
 Amedeo scettrato con scudo su cui F · || IVDI || E · IVS || D · PAV ||
 E · DO || · D · P || c. lin.
 Id. **M** D. 30; p. gr. 5,84. C² SM
74. Id. **D** e **B** Tutto c. prec. ma in rilievo · F · || IVDI · || E · IVS || D · PAV ||
 E · D^o || · D · P ||
 Id. **M** P. gr. 5,52. C² C. MARCH.
75. Id. **D** e **B** Tutto c. prec. ma · F · || IVDI || E · IVS || D · PAV || E · DO ||
 · DP ||
 Id. **M** P. gr. 5,54. C² C. MARCH.
76. Id. **D** e **B** Tutto c. prec. ma · F · || IVDI · || E · IVS · || D · PAV || E · D^o ||
 · D · P ||
 Id. **M** P. gr. 5,63. C² C. MARCH.
77. Id. **D** V · AMED · D · G · DVX SABAVDIE · P · PED · C. prec.
B Come prec. ma incusso F · || IVDI || E · IVS || DPAV || E · DO || D · P ||
 Id. **M** P. gr. 5,07. C¹ C. MARCH.
78. Id. **D** V · AM · D · G · DVX · SAB · P · PE · REX · CYPRI · C. prec.
B BENEDIC HÆR EDITATI TVÆ Esergo *S*5* c. s. e leggenda
 c. s. nello scudo.
 Id. **M** Promis, tav. XLII, n. 14. RT
79. Id. **D** V · AM · D · G · DVX · SAB P · PED · REX · CYPRI C. s.
B BENEDIC · HÆR EDITATE · TVÆ C. prec.
 Id. **M** Perrin, Ann. 217; p. gr. 5,50. M. Ann.

FRANCESCO GIACINTO DUCA DI SAVOIA XIII

Nato nel 1632 dal Duca Vittorio Amedeo I e da Cristina di Francia. Succede al padre nel 1637, sotto Reggenza della madre. Muore nel 1638; gli succede il fratello Carlo Emanuele, continuando la Reggenza materna.

Zecche: Torino.

Senza data.

- XXII, 5. 1. Da 8 scudi. **D** ✠ CHR ▲ FR ▲ FR ▲ HYAC ▲ DVCES ▲ SABAV ▲ P ▲ P ▲ PED ▲ R ▲ R ▲ CYPRI Due busti accollati a d.; c. rig. in 2 lin.
B Rosa a 5 petali bilobati DEDVCET NOS MIRABILITER DEXTERA TVA Mezza figura della Vergine col bambino; con 3 rami la prima nella d. ed un ramo il bambino; tutto in ghirlanda di lauro. (La Madonna dei fiori di Brà).
 Torino. **0** D. 37; p. gr. 26,54 e 26,55. C^a SM
2. Id. **D** ✠ CHR ▲ FR ▲ FR ▲ HYAC ▲ DVCES ▲ SABAV ▲ P ▲ P ▲ PED ▲ R ▲ R ▲ CYPRI C. prec.
B Rosa c. prec. DEDVCET · NOS · MIRABILITER · DEXTERA · TVA C. prec.
 Id. **0** P. gr. 26,60. C^a SM
3. Id. **D** ✠ CHR ▲ FR ▲ FR ▲ HYAC ▲ DVCES ▲ SABAV ▲ P ▲ P ▲ PEDEM ▲ R ▲ R ▲ CYPRI C. prec.
B Rosa c. prec. DEDVCET NOS MIRABILITER DEXTERA TVA C. prec.
 Id. **0** P. gr. 26,59. C^a SM
4. Da 4 scudi. **D** ✠ CHR + FR + FR + HYAC + DVCES + SAB + P + P + PED + R + R + CYPRI C. prec.; 2 c. lin.
B Rosa c. prec. DEDVCET NOS MIRABILITER DEXTERATVA C. prec.
 Id. **0** D. 37; p. gr. 13,30. C^a SM

5. Da 4 scudi. **D** † CHR ^ FR ^ FR ^ HYAC ^ DVCES ^ SABAV ^ P ^ P ^ PED ^ R ^ R ^ CYPRI C. prec.
B Rosa c. prec. DEDVCET NOS MIRABILITER DEXTERA TVA C. prec.
 Torino. **O** P. gr. 13,32. C^a SM e NF n. 2644.
6. Id. **D** CHR ^ FR ^ FR ^ HYAC ^ DVCES ^ SABAV ^ P ^ P ^ PEDEM ^ R ^ R ^ CYPRI C. prec.
B Rosa c. prec. DEDVCET NOS MIRABILITER DEXTERA TVA C. s.
 Id. **O** P. gr. 12,23. C^a SM, BM e Brit. M.
7. Id. **D** † CHR ^ FR ^ FR ^ HYAC ^ DVCES ^ SABAV ^ P P ^ PEDEM ^ R R ^ CYPRI C. prec.
B Rosa c. prec. DEDVCET NOS MIRABILITER DEXTERA TVA C. s.
 Id. **O** P. gr. 13,15. C^a SM
8. Id. **D** e **B** Tutto c. prec. ma i ^ voltati a capriccio in ogni senso, e i cerchi di coppie di fogliette tra 2 c. lin.
 Id. **O** P. gr. 13,23. CC C. MARCH.
9. Id. **D** † CHR ^ FR ^ FR ^ HYAC ^ DVCES ^ SABAV ^ P P ^ PEDEM ^ R R ^ CYPRI C. prec.
B Rosa c. prec. e 5 raggi DEDVCET NOS MIRABILITER DEXTERA TVA C. s.
 Id. **O** P. gr. 13,25. C^a SM
10. Lira. **D** † CHR ^ FR ^ FR ^ HYAC ^ DVCES ^ SABAV ^ P ^ P ^ PED ^ R ^ R ^ CYPRI C. prec.; 2 c. lin.
B ⊗ DEDVCET NOS MIRABILITER DEXTERA TVA C. s.
 Id. **AR** Promis, tav. XLIII, n. 1, in **AR** D. 37; p. gr. 11,60. C^a SM e BM

[Vedasi in Vercelli per le ossidionali del 1638].

CARLO EMANUELE II DUCA DI SAVOIA XIV

Nato nel 1634 dal Duca Vittorio Amedeo I e Cristina di Francia. Succede nel 1638 al fratello Francesco Giacinto, sotto Reggenza della madre, reggenza che finisce nel 1648. Sposa nel 1663 Francesca figlia di Gastone d'Orleans, che muore nel 1664. Sposa nel 1665 Maria Giovanna Battista, figlia di Carlo Amedeo di Savoia-Nemours. Muore nel 1675. Gli succede il figlio Vittorio Amedeo.

Zecche: Biella, Chambéry, Ivrea, Nizza, Torino.

PRIMO PERIODO

REGGENZA DELLA MADRE CRISTINA (1638-1648)

Anno 1639.

1. Da 4 scudi. D CHR * FRAN * CAR * EMAN * DVCES * SAB Due busti accollati a d.;
c. lin.; sotto, 1639 in una cartella.
 R P * P * PEDEMON * REGES * CYPRI Arma composta in cartella coronata; c. lin.
Torino. O D. 34; p. gr. 13,25. C° SM (v. fig. anno seguente).
2. Id. D e R Tutto c. prec. ma rosette invece di stellette anche al D
Id. O P. gr. 13,25. MBP e C. PAP.
3. Mezza lira. D CHR · FRAN · CAR · EMAN · DVCES · SAB × 1639 × C. prec.
 R P * P * PEDEMON * REGES * CYPRI C. s. Es. sotto una riga * S * X *
c. lin.
Id. AR D. 34; p. gr. 7,97 e 6,74. C° SM
4. Id. D e R Tutto c. prec. ma + 1639 +
Id. AR Brit. M.

XXII, 6.

5. Mezza lira. **D** Tutto c. prec.; 2 c. lin.
B P · P · PEDEMON · REGES · CYPRI C. prec. S · X c. lin.
 Torino. **R** P. gr. 8,00. C² C. MARCH.

Anno 1640.

- XXII, 7. 6. Quadrupla. **D** CHR · FRAN · CAR · EMAN · DVCES · SAB C. prec.; sotto, in cartella, 1640 c. lin.
B P · P · PEDEMON · REGES · CYPRI C. prec.; c. lin.
 Id. **O** D. 34; p. gr. 13,23 e 13,30. C² SM
7. Doppia. **D** CAROL · EMANV · CHRIS · FRAN C. prec. a s.; c. lin.; sotto, •1640•
B DVCES · SAB · PP · PEDE · RR · CYPRI C. prec.; c. lin.
 Id. **O** Promis, tav. XLIV, n. 10. RT
- XXII, 8. 8. Id. **D** CAROL · EMANV · CHRIS · FRAN C. prec. •1640•
B · DVCES · SAB · PP · PEDE · RR · CYPRI C. s.
 Id. **O** D. 26 (tosato); p. gr. 6,62. C² SM
9. Id. **D** e **B** Tutto c. prec. ma punto finale al **B**
 Id. **O** C. PAP.

Anno 1641.

10. Da 20 scudi. **D** CHR ✦ FRAN ✦ CAR ✦ EMAN ✦ DVCES ✦ SAB · C. prec. a d.; 2 c. lin.;
 sotto, in cartella tra 2 lacci, 1641
B PRINCIPES · PEDEMON · REGES · CYPRI · EC C. prec.; c. lin.
 Id. **O** Promis, tav. XLIV, n. 11; d. 45. C. ?
11. Da ? scudi. **D** CHR ✦ FRAN ✦ CAR ✦ EMAN ✦ DVCES ✦ SAB C. prec.; sotto, •1641•
 in cartella; c. lin.
B PRINCIPES · PEDEMON · REGES CYPRI · EC C. s.
 Id. **O** Duval et Froelich, pag. 252, n. 1. MV
- XXII, 9. 12. Da 10 scudi. **D** CHR ✦ FRAN ✦ CAR ✦ EMAN ✦ DVCES ✦ SAB C. prec. •1641•
B PRINCIPES · PEDEMON · REGES · CYPRI · EC C. s.
 Id. **O** D. 46; p. gr. 33,02 e 33,94. C¹ SM

13. Da 10 scudi. **D** e **B** Tutto c. prec. ma 1641 fra 2 lacci in cartella.
Torino. **O** P. gr. 33,02. C. MARCH.
14. Id. **D** Tutto come prec. ma crocetta finale.
B PRINCIPES · PEDEMON · REGES · CYPRI * EÆ (piccolo) C. prec.
Id. **O** C. PAP.
- XXII, 10. 15. Da 8 scudi. **D** Due **C** incrociati CHR · FR · CAR · EM · DVCES · SABAV · P · P · PE · REGES · CYPRI C. prec. 1641
B Testina tra ornati IVSTVM DEDVXIT PER VIAS RECTAS La Vergine di Brà in laurea.
Id. **O** D. 38; p. gr. 26,50. C¹ SM
16. Id. **D** Due **C** c. s. CHR · FR · CAR · EM · DVCES · SABAV · P · P · PE · REGES · CYPRI C. prec. * 1641 *
B Testina c. s. IVSTVM DEDVXIT PER VIAS RECTAS C. prec.
Id. **O** P. gr. 25,70. C² SM
17. Id. **D** Due **C** c. s. CHR · FR · CAR · EM · DVCES · SAB · P · P · PEDEM · R · R · CYPRI C. prec. 1641 2 c. lin.
B Due **C** c. al **D** IVSTVM DEDVXIT PER VIAS RECTAS C. s.
Id. **O** P. gr. 26,57. C² SM
18. Id. **D** Due **C** c. s. · CHR · FR · CAR · EM · DVCES · SAB · P · P · PEDEM · R · R · CYPRI · C. prec. 1641
B Due **C** c. s. IVSTVM DEDVXIT PER VIAS RECTAS C. s.
Id. **O** Promis, tav. XLIV, n. 12. RT
19. Id. **D** Due **C** c. s. · CHR * FR * CAR * EM * DVCES * SAB * P * P * PEDEM * R * R * CYPRI · C. prec. · 1641 ·
B Testina tra ornati IVSTVM DEDVXIT PER VIAS RECTAS C. s.
Id. **O** P. gr. 26,53, 26,55. C¹ SM
20. Id. **D** Due **C** c. s. · CHR * FR * CAR * EM * DVCES * SAB * P * P * PEDEM * R * R * CYPRI · C. prec. · 1641 ·
B Testina c. s. IVSTVM DEDVXIT PER VIAS RECTAS C. s.
Id. **O** MV
21. Da 4 scudi. **D** CHR FRAN CAR EMAN DVCES SAB C. s. Es. in cartella 1641
B P * P * PEDEMON * REGES * CYPRI Seudo completo in cartella coronata.
Id. **O** D. 33; p. gr. 13,22 C² SM e BM

22. Da 4 scudi. **D** CHR * FRAN * CAR * EMAN * DVCES * SAB C. prec. 1641
B P * P * PEDEMON * REGES * CYPRI C. s.
 Torino. **O** P. gr. 13,26 e 13,31. C² SM, C. PAP. e Brit. M.
23. Id. **D** CHR * FRAN * CAR * EMAN * DVCES * SAB C. prec. 1641
B P * P * PEDEMON * REGES * CYPRI C. s.; sotto a retta d'es. * 1641 *
 Id. **O** Promis, tav. XLV, n. 13. D. 33.
- XXII, 11. 24. Da 4 scudi nuovo tipo. **D** ❖ CARO * EMANVEL * CHRIS * FRAN * 1641 * P * Busti accollati a d. senza c.
B DVCES * SAB * PP * PEDE * RR * CYPRI * C. prec.; cartella d'altra forma; senza c.
 Id. **O** D. 30; p. gr. 13,27 (coniato al molinetto). C² SM
25. Doppia. **D** Due C intrecciati CHR * FRAN * CAR * EMAN * DVCES * SABAVD Busti accollati a d.; 2 c. lin.
B P * P * PEDEMON * REGES * CYPRI * 1641 Come le quaduple vecchio stile; c. lin.
 Id. **O** Promis, tav. XLV, n. 15; d. 29. C ?
26. Id. **D** Due C c. s. CHR * FRAN * CAR * EMAN * DVCES * SABAV C. prec.
B P * P * PEDEMON * REGES * CYPRI * 1641 C. s.
 Id. **O** D. 29; p. gr. 6,55. C² SM
27. Id. **D** Due C c. s. CHR * FRAN * CAR * EMAN * DVCES * SABAV C. prec.
B Tutto c. prec.
 Id. **O** P. gr. 6,67. C. MARCH.
- XXII, 12. 28. Id. **D** Due C c. s. CHR * FRAN * CAR * EMAN * DVCES * SABA C. prec.; c. lin.
B P * P * PEDEMON * REGES * CYPRI * 1641 C. s.; c. lin.
 Id. **O** P. gr. 6,62. C¹ SM
29. Id. **D** CHR * FR * CAR * EMAN * DVCES * SAB * C. prec.; sotto, in cartella, 1641
B DEMON * REGES * CYPRI C. s.
 Id. **O** Mazzucchelli: Il Monetario del Commercio, tav. XII, n. 2.
30. Ducatone. **D** CHR * FRAN * CAR * EMAN * DVCES * SABAV Busti accollati a d.; 2 c. lin.; sotto a retta d'esergo 1641
B PRINCIPES PEDEMON REGES CYPRI Scudo completo e coronato; 2 c. lin.
 Id. **Æ** Promis, tav. XLV, n. 18. RT

- T. XXIII, 1. 31. Ducatone. **D** CHR ✚ FRAN ✚ CAR ✚ EMAN ✚ DVCES ✚ SAB ✚ Busti accollati a d.;
Esergo *1641* in cartella.
B PRINCIPES · PEDEMON · REGES · CYPRI C. prec.
Torino. **AR** D. 45; p. gr. 31,86. C^s SM
32. Id. **D** CHR ✚ FRAN ✚ CAR ✚ EMAN ✚ DVCES ✚ SAB C. prec. Es. *1641*
B PRINCIPES · PEDEMON · REGES · CYPRI C. s.
Id. **AR** P. gr. 31,86. C^s SM e C. MARCH.
33. Id. **D** e **B** Tutto c. prec. ma l'anno tra 2 nodi.
Id. **AR** C. PAP.
34. Lira. **D** Due C intrecciati · CHR · FR · CAR · EM · DVCES · SAB · P · P · PEDEM ·
R · R · CYPRI · C. s.; sotto, 1641
B Due C e. s. IVSTVM DEDVXIT PER VIAS RECTAS La Madonna di
Brà (v. fig. tav. XXII, n. 10).
Id. **AR** Promis, tav. XLIV, n. 12. RT
- T. XLII, 17. 35. Prova di ? **D** ✚ CAR · EM · CHR · FRAN · D : G · DD : SAB · PP · PED · PR : CYPR
Busto a d.; senza c.
B AVXILIVM · NOS · · A · DOMINO · P · Scudo inquartato, coronato,
tra C E coronate; senza c. Esergo: foglia a sin. 16*41 foglia a d.
Chambéry. **AR** D. 30; p. gr. 9,56. C^s NF n. 2646.
36. Mezza lira. **D** CHR · FRAN · CAR · EMAN · DVCES · SAB Busti accollati a d.; c. lin.;
sotto a linea d'esergo · 1641 ·
B P * P * PEDEMON * REGES * CYPRI Scudo composto coronato. Esergo:
sotto a retta * S * X *
Torino. **M** D. 33; p. gr. 7,23 e 7,82. C^s SM
37. Id. **D** Tutto c. prec.
B P ◀ P ◀ PEDEMON ◀ REGES ◀ CYPRI C. prec. S X
Id. **M** P. gr. 7,27. C^s C. MARCH.
38. Id. **D** Tutto c. prec. ma sotto la riga · · 1641 e, più sotto, ribattuta la
riga 1641 ·
B Qualche altra ripetizione per salto.
Id. **M** P. gr. 8,01. C^s C. MARCH.

- XXIII, 2. 39. Soldo. **D** CHR · FR · CAR · EM · DVC · SAB · PE RI Scudo semplice coronato tra 16 41 c. lin.
B MINE · CONFIDO · 1641 Croce Mauriziana acc. da 4 monogr. di due C intrecciate; c. lin.
 Torino. **M** D. 23; p. gr. 1,64. C³ SM
40. Id. **D** CAR · EM · DVC · SAB · P · P · P ... REX · CYPRI Scudo semplice coronato, senza data. (Eguale al n. 21 del Promis).
B IN TE DOMINE CONFIDO * 1641 * C. prec.
 Id. **M** P. gr. 1,69. C³ SM e C. MARCH.
 [Vedasi in Cuneo l'ossidionale di quest'anno].

Anno 1642.

41. Quadrupla. **D** † CARO * EMANVEL * CHRIS * FRAN * 1642 * P * C. le precedenti; senza c.
B DVCE * SAB * PP * PEDE * RR * CYPRI * C. s.; senza c.
 Id. **O** D. 30; p. gr. 13,08 (coniato al molinello). C³ SM
42. Id. **D** † CARO * EMANVEL * CHRIS * FRAN * 1642 * P * C. prec.
B DVCE * SAB * PP * PEDE * RR * CYPRI * C. prec.
 Id. **O** P. gr. 13,21. C³ SM
43. Id. **D** † CAROLVS · EMANVEL · CHRIS · FRAN · 1642 · P C. prec.
B DVCE · SAB · PP · PEDE · RR · CYPRI C. s. (I sei punti, per parte, aumentano in grossezza avvicinandosi alla leggenda).
 Id. **O** P. gr. 13,10. **M**. Brescia, n. 140.
- XXIII, 3. 44. Id. al conio della $\frac{1}{2}$ lira. **D** CHR * FRAN * CAR * EMAN * DVCE * SA C. prec. Esergo: sotto a retta · 1642 · c. lin.
B P * P * PEDEMON † REGES * CYPRI C. prec. Esergo * S * X * c. lin.
 Id. **O** P. gr. 13,20. C³ SM e NF n. 2645.
45. Piedfort del ducato. **D** CHR · FRAN · CAR · EMAN · DVCE · SABAV Busti a d.; c. liscio. Esergo † 1642 †
B PRINCIPES PEDEMON REGES CYPRI Scudo inq. in cartella coronata; c. liscio.
 Id. **R** D. 48; p. gr. 64,01. C¹ NF n. 2758.

46. Ducatone. **D** e **B** Tutto c. prec.
Torino. **AR** D. 45; p. gr. 31,42. C^o SM
47. Id. **D** **CHR · FRAN · CAR · EMAN · DVCES · SABAV** C. prec.; c. lin. Esergo:
sotto a retta ✦ 1642 ✦
B **PRINCIPES · PEDEMON · REGES · CYPRI** Arma composta in scudo
a cartocci, coronato; c. lin.
Id. **AR** D. 45; p. gr. 32,08 e 31,77. C^o SM
48. Mezzo
ducatone. **D** **CHR · FRAN · CAR · EM · DVCES · SABAV** 2 c. lin. Busti c. prec.;
sotto **MEZZI DVCAT** || 1642 · ||
B **PRINCIPES · PEDEMON · REGES · CYPRI** C. s.; 2 c. lin.
Id. **AR** Promis, tav. XLVI, n. 22. D. 38. RT
49. Mezza lira. **D** **CHR · FRAN · CAR · EMAN · DVCES · SAB** C. prec. Esergo con retta
1642
B **P · P · PEDEMON · REGES · CYPRI** C. prec. Esergo: sotto retta *S · X*
Id. **M** D. 33; p. gr. 7,63. C^o SM
50. Id. **D** **CHR ✦ FRAN ✦ CAR ✦ EMAN ✦ DVCES ✦ SAB** Come prec.; sotto,
✦ 1642 ✦ 2 c. lin.
B **· P · P · PEDEMON REGES · CYPRI ·** C. s. Esergo (X)
Id. **M** D. 33; p. gr. 10,69. C^o SM
51. Id. **D** Tutto c. prec.
B **P · P · PEDEMON · · REGES · CIPRI** C. prec. X
Id. **M** P. gr. 11,28. C^o Erm. Imp.
- XXIII, 4. 52. Da 6 denari. **D** ✦ **CHR · MAN · DVCES · SAB** Scudo semplice coronato
tra 16 42
B **REGES · CIPRI · P · P · PEDEMON ·** Sotto, (6) Croce Mauriziana
e di S. Lazzaro.
Id. **M** D. 19; p. gr. 2,02. C^o SM

Anno 1643.

53. Quadrupla. **D** **CHR · FRAN · CAR · EMAN · DVCES · SAB** Busti a d.; c. lin. Es. 1643
in cartella.
B **P · P · PEDEMON · REGES · CYPRI** C. prec.; c. lin.
Id. **O** D. 33; p. gr. 12,89. C^o SM

54. Mezza lira. D CHR * FRAN * CAR * EMA C. prec. Es. con retta * 1643 *
 R P * P * PEDEMON * RE Arma c. prec. Es. * S * X *
 Torino. M P. gr. 6,98. C^a MARCH.

Anno 1646.

- XXIII, 5. 55. Mezzo soldo D P * PEDEMONT CIPRI ... Laccio coronato, sopra a • 1646 •
 tipo nuovo. c. lin.
 R * IN * TE * DOMINE * CONFIDO Croce Mauriziana; c. lin.
 Id. M D. 19; p. gr. 1,34. C^a SM

Anno 1647.

56. Da 5 soldi. D CHR * FRAN * CAR * EM * DVCE * SAB Busti a destra, senza c.;
 sotto * SOL * 5 *
 R P * P * PEDEMON * REGES * CYPRI • Scudo semplice in cartella co-
 ronata, tra 16 47
 Id. M D. 28; p. gr. 4,83. C^a SM
57. Id. D e R Tutto c. prec. ma ⊕ SOL 5 ⊕ con retta sotto; c. lin.
 Id. M P. gr. 4,55. C^a C. MARCH.
58. Mezzo soldo D FRAN * CAR * EMANVEL SAB Scudo semplice coro-
 tipo antico. nato. 16 47
 R * P * P * PED I Croce Mauriziana e di S. Lazzaro.
 Id. M Promis, tav. compl. I, n. 11; d. 19. RT
59. Id. D CH * F * C * EM * D * G * D * SAB * P * P * REG * CYP Corona || ••• ||
 tipo nuovo. • 1647 • ||
 R ⊕ IN * TE * DOMINE * CONFIDO Croce Mauriziana.
 Id. M D. 19; p. gr. 1,49 e 1,13. C^a SM e C. MARCH.
60. Id. D CH * F * C * EM * D * G * D * SAB * P * P * REG * CYP C. prec. • 1647 •
 R Tutto c. prec.
 Id. M P. gr. 1,83. C^a C. MARCH.

61. Mezzo soldo tipo nuovo. **D** CH · FR · C · EM · D · G · D · SAB · P · P · REG · CYP C. prec. · 1647 ·
B ☉ IN · TE · DOMINE · CONFIDO · Croce c. s.
 Torino. **M** P. gr. 1,16 e 1,33. C^o SM

Anno 1648.

62. Da 10 scudi. **D** CHR ☉ FRAN ☉ CAR ☉ EMAN ☉ DVCES ☉ SAB Busti accollati a d.;
 sotto, in cartella, TAV * 1648 c. lin.
B PRINCIPES · PEDEMON · REGES · CYPRI Arma composta coronata;
 c. lin.
 Id. **O** D. 47; p. g. 33,12. C^o SM
63. Quadrupla. **D** CHR · FRAN · CAR · EMAN · DVCES · SAB C. prec. 1648 in cartella.
B P · P · PEDEMON · REGES · CYPRI C. s.; c. lin.
 Id. **O** D. 33; p. gr. 13,16. C^o SM
64. Id. **D** CHR * FRAN * CAR * EMAN * DVCES * SAB C. prec. 1648
B P * P * PEDEMON * REGES * CYPRI C. s.
 Id. **O** P. gr. 12,96. C^o SM
65. Da 5 soldi. **D** CHR · FRAN · CAR · EM · DVCES · SAB C. prec. Esergo * SOL · 5 *
B P · P · PEDEMON ☉ REGES · CYPRI Scudo di Savoia coronato. 16 48
 Id. **M** D. 28; p. gr. 4,69. C^o SM, NF, C. MARCH. e Brit. M.
- XXIII, 6. 66. Id. **D** CHR · FRAN · CAR · EM · DVCES · SAB C. prec. * SOL · 5 *
B P · P · PEDEMON quadrifoglio REGES · CYPRI C. s. 16 48
 Id. **M** P. gr. 4,79, 4,82, 4,90 e 4,44. C^o SM e NF n. 2648, p. gr. 4,94.
67. Id. **D** CHR · FRAN · CAR · EM · DVCES · SAB · C. prec. * SOL 5 *
B + REGES · CYPRI · P · P · PEDEMON · C. s. 16 78
 Id. **M** Cunietti, Bull. It. N. 1907, pag. 38. C. CUN.
68. Id. **D** e **B** Tutto c. prec. ma PP · PEDEMON ·
 Id. **M** C. PAP.

Senza data.

69. Da 8 scudi. **D** Due C intrecciati CHR · FR · CAR · EMAN · DVCES · SAB · P · P · PE ·
 R · R · CYPRI Busti accollati a d.; 2 c. lin.
B Testina tra ornati IVSTVM DEDVXIT PER VIAS RECTAS La Ma-
 donna di Brà in laurea.
 Id. **O** D. 39; p. gr. 26,45. C^o SM e C. MARCH. Con alcuni salti di conio.

70. Da 8 scudi. **D** Due **C** c. s. **CHR · FR · CAR · EM · DVCES · SABAV · P · PE · REGES · CYPRI · C.** prec.
B Testina c. s. **IVSTVM DEDVXIT PER VIAS RECTAS** C. s.
 Torino. **O** Mazzucchelli, Il Mon. del Com. tav. XII, n. 1.
- XXIII, 7. 71. Scudo d'oro. **D** **CHR · FRAN · CAR · EM · DVCES · SAB** Scudo composto coronato;
 c. lin.
B **PRIN PEDEM REGES CYPRI** Croce fatta di 4 **C** intrecciati con
 4 corone alle estremità, acc. da **F E R T** c. lin.
 Id. **O** D. 24; p. gr. 3,28. **C**¹ SM
72. Id. **D** **CHR · FRAN · CAR · EM · DVCES · SAB · C.** prec.
B **PRIN PEDEM REGES CYPRI** C. s.; croce di 4 **C** e **F E R T**
 Id. **O** Promis, tav. XLV, n. 16. **RT**
73. Id. **D** **CHR · FRAN · CAR · EM · DVCES · SA** C. prec.
B Tutto c. prec.
 Id. **O** P. gr. 3,12. **MBP** e **NF** n. 2645; p. gr. 3,33.
74. Mezzo scudo **D** **CHR FRA CAR EMA** Croce di 4 **C** e 4 corone senza cerchi.
 d'oro. **B** **· DVCES · SAB · P · P · PEDE · R · R · CYPRI · P** Busti accollati a d.;
 senza c.
 Id. **O** Promis, tav. XLV, n. 17. **C** ?
- XXIII, 8. 75. Id. **D** **· CHR · · FRA · · CAR · · EMA · C.** prec.
B **· DVCE · SAB · PP · PEDE · FR · CYPRI · P** Busti a d.; senza c.
 Id. **O** D. 19; p. gr. 1,69. **C**¹ SM
76. Quarto **D** **CHR · FRAN · CAR · EMAN · DVCES · SAB** C. prec.; sotto, **QVARTI**
 di ducato. **· DI || · D · ||**
B **· REGES · CYPRI P · P · PEDEMON** Stemma composto coronato.
 Id. **R** Kunz, Periodico Strozzi, A. I, tav. VIII, n. 2; d. 31; p. gr. 7,93. **MBP**
77. Mezza lira. **D** **CHR · FRAN · CAR · EMAN · DVCES · SAB** Busti accollati a destra.
 Esergo **· S · X ·** 2 c. lin.
B **P · P · PEDEMON · REGES · CYPRI** Scudo composto coronato. Esergo
· S · X · 2 c. lin.
 Id. **M** Promis, tav. XLVI, n. 20. **RT**

78. Mezza lira. **D** e **B** Tutto c. prec. ma c. lin. semplice.
Torino. **M** P. gr. 6,97. C^a C. MARCH.
79. $\frac{1}{4}$ di soldo. **D** Due C separati da due rose, coronati; c. perl.
B Croce Mauriziana in doppia cornice quadrilobata con punti interni ed esterni; c. perl.
Id. **M** Perrin, Ann. 221; p. gr. 0,75. M. Ann.

SEGUE IL PRIMO PERIODO

MONETE ORDINATE DAI PRINCIPI ZII MAURIZIO E TOMMASO
PRETENDENTI ALLA REGGENZA

Anno 1639.

80. Da 10 scudi. **D** CAR · EMAN · II · D · G · DVX · SABAVDIE Busto giovanile a d. e,
sotto, *1639*
B ⊕ PRIN ⊕ PEDEMON · REX ⊕ CYPRI ⊕ E ⊕ C ⊕ Scudo inq., corona
e collare.
Torino. **O** P. gr. 33,25. Dal Catalogo ms. della RT
- XXXIII, 9. 81. Da 4 scudi. **D** CAR · EMAN · II · D · G · DVX · SABAVDIÆ Busto giovanile a destra;
2 c. lin.
B PRIN · PEDEMON · REX · CYPRI · 1639 Scudo composto coronato;
c. lin.
Id. **O** Promis, tav. XLIII, n. 3; d. 30. RT
82. Id. **D** CAR ^ EMAN ^ II ^ D ∫ G ^ DVX ^ SABAVDIÆ C. prec. ma dietro,
svolazzo.
B PRIN * PEDEMON * REX * CYPRI * 1639
Id. **O** C. PAP.
83. Da 4 soldi. **D** C · EM · II · D : G · DVX · SAB · P · P · REX · CYP Scudo coronato com-
posto; c. lin.
B IN TE DOMINE CONFIDO ⊕ 1639 ⊕ Croce dei SS. Maurizio e
Lazaro in cerchio di fiorellini.
Id. **M** Promis, tav. XLIII, n. 4. C. MARCH. con qualche duplicazione
di lettere per salto.

- XXIII, 10. 84. Da 4 soldi. **D** C · EM · II · D · G · DVX · SAB · P · P · REX · CYPR C. prec.
B IN TE DOMINE CONFIDO ⊕ 1639 ⊕ C. prec.
 Torino. **M** D. 28; p. gr. 4,06. C² SM

Anno 1640.

85. Quadrupla. **D** CAR · EMAN · II · D · G · DVX · SABAVDIÆ Busto a d.
B PRIN · PEDEMON · REX · CYPRI · 1640 Scudo composto coronato.
 Id. **O** Duval et Froelich, pag. 253, n. 5. MV
86. Da 4 soldi. **D** C · EM · II · D · G · DVX · SAB · P · P · REX · CYP Scudo composto e coronato; c. lin.
B IN TE DOMINE CONFIDO ⊕ 1640 ⊕ Croce dei SS. Maurizio e Lazaro; c. di fiorellini.
 Id. **M** D. 18; p. gr. 4,36 e 4,55. C² SM
- XXIII, 11. 87. Id. nuovo tipo. **D** † C · EMANVEL · II · D · G · DVX · SAB · P · PED · C. prec. ma tra FE RT
B † IN · TE · DOMINE · CONFIDO · 1640 · P Croce Mauriziana in cornice doppia quadrilobata con trifogli; 2 c. lin.
 Id. **M** D. 25; p. gr. 5,95. C² SM
88. Soldo. **D** C · EMANVEL · II · D · G · DVX · SAB Scudo completo coronato, senza c.
B + IN · TE · DOMINE · CONFIDO · 1640 · P · Croce Mauriziana in cornice quadrilobata, con † alle punte.
 Id. **M** D. 21; p. gr. 1,24. C. PAP. e NF n. 2658; p. gr. 1,90.
89. Mezzo soldo. **D** CAROLVS · EMANVEL · II Due C in cifra con un nodo e corona sopra; sotto, stella; c. lin.
B1640 Scudo di Savoia con cimiero; c. lin.
 Id. **M** Promis, tav. XLIII, n. 5 (v. fig. anno seguente). RT

Anno 1641.

90. Soldo. **D** C · EMANVEL · II · D · G · DVX · SAB Scudo composto coronato; c. lin.
B † IN · TE · DOMINE · CONFIDO · 1641 · P · Croce di S. Maurizio in cornice quadrilobata, ornata di 3 perline alle punte.
 Biella • Ivrea. **M** Promis, tav. XLIV, n. 7 (v. fig. anno seguente). RT

91. Mezzo soldo colla testa. D CAR · EMAN · II · D · Busto a d.
 R ✠ PRIN PED · EX · CYPRI · 1641 Croce Mauriziana; c. lin.
 Biella o Ivrea. M Promis, tav. XLIV, n. 8; 2 c. lin. RT
92. Id. D CAR · EM · II · D G DVX · S Testa a d.
 R ✠ PRIN PEDEM · CYP Croce Mauriziana; senza c.
 Id. M P. gr. 1,93. C^s PAP. (per tutti i suoi caratteri è da ritenersi di quest'epoca, sebbene manchi l'anno).
93. Mezzo soldo col monogr. D CAROLVS · EMANVEL Due C intrecciati con nodo e coronati;
 c. perl.
 R D · G · DVX · ° SAB · 1641 Scudo di Savoia, elmo e cimiero; c. perl.
 Id. M Perrin, Ann. 218; p. gr. 1,25. M . Ann.
94. Id. D CAROLVS · EMANVEL C. prec.
 R · X · SAB · 1641 · C. s.
 Id. M D. 18; p. gr. 1,05. C^s SM
95. Id. D CAROLVS · ESMANVEL C. prec.
 R D · G · DVX · ° SAB · 1641 C. s.
 Id. M Perrin, Ann. 219; p. gr. 1,30. M . Ann.
96. Id. D · CAROLVS · EMANVEL C. prec.
 R D · G · DVX SAB · 1641 · C. s.
 Id. M P. gr. 0,96. C^s SM

Anno 1642.

97. Da 4 soldi. D C · EM · II · D · G · DVX · SAB · P · P · REX · C · C. prec.
 R IN TE DOMINE CONFIDO ✠ 1642 ✠ C. prec.
 Id. M Promis, tav. XLVIII, n. 10 (manca la data, ma v. pag. 270). RT
98. Id. D C · E · M · II · D : G · DVX · SAB · P · P · REX · CYP C. s.
 R INTE DOMINE CONFIDO ✠ 1642 ✠ C. s.
 Id. M P. gr. 4,55. C^s SM
99. Id. D C · EM · II · D : G · DVX · SAB · P · P · REX · CYP C. prec. ma C E
 ai lati.
 R IN TE DOMINE CONFIDO ✠ 1642 ✠ C. s.
 Id. M P. gr. 5,45 e 4,55. C^s SM

100. Da 4 soldi. **D** C · EM · II · DG · DVX · SAB · P · P · REX · CP · C. prec ; c. s. ma **Ċ** **Ē**
B IN TE DOMINE CONFIDO ⊕ 1642 ⊕ C. s.
 Biella o Ivrea. **M** P. gr. 4,42. C³ SM
- XXIII, 12. 101. Soldo. **D** C · EMANVEL · II · D · G · DVX · SAB Scudo composto e coronato;
 senza c.
B † IN · TE · DOMINE · CONFIDO · 1642P · Croce Mauriziana con
 cornice quadrilobata e 3 punti alle punte.
 Id. **M** D. 22; p. gr. 1,27. C³ SM
- XXIII, 13. 102. Id. diverso. **D** C · EM · DVX · SAB · P · P · REX · C Scudo di Savoia coronato;
 c. lin.
B IN · TE · DOMINE · CONFIDO · 1642 · Croce Mauriziana acc. da
 4 monogr. di CE c. lin.
 Id. **M** D. 20; p. gr. 1,73. C³ SM
- XXIII, 14. 103. Mezzo soldo. **D** CAROLVS · EMANVEL Due C con nodo e corona; senza c.
B DG · DVX · · · · SAB · 1642 Scudo di Savoia, elmo e cimiero, senza c.
 Id. **M** D. 18; p. gr. 1,06. C³ SM

SECONDO PERIODO

CARLO EMANUELE II DUCA (1648-1675)

Anno 1648.

1. Id. **D** CAR · EMAN · II · D · G · DVX · SAB Semi busto giovanile a d.
B ⊕ PRIN · PED · 1648 · Croce Mauriziana; c. lin.
 Torino. **M** D. 19; p. gr. 1,79. C³ SM
2. Id. **D** CAR EMAN II D G DVX SAB C. prec.
B ⊕ PRIN PED · 1648 C. s.
 Id. **M** P. gr. 1,56. C³ C. MARCH.
3. Id. **D** CAR · EMAN II D C. prec.
B ... PRIN PEDE YPRI 1648 C. prec.; senza c.
 Id. **M** P. gr. 1,12. C³ NF n. 2659.

- XXIII, 15. 4. Mezzo soldo. \overline{D} CAR · EMAN · II · D : G · DVX · SAB · C. prec.
 \overline{B} ✚ PRIN · PEDEMON · REX · CYPRI · 1648 C. s.
 Torino. M P. gr. 1,11, 1,80 e 1,82. C³ SM
- Anno 1649.**
5. Da 20 scudi. \overline{D} Rosa a 5 petali bilobati CAR * EMAN * II * D * G * DVX * SABAVDIÆ
 Busto a destra; sotto, * 1649 * e rosone; c. lin.
 \overline{B} * PRIN * PEDEMON REX * CYPRI * E * £ * Scudo composto coro-
 nato in cartocci e collare; c. lin.
 Id. O Promis, tav. XLVII, n. 1; d. 47. C ?
6. Da 10 scudi. \overline{D} CAR * EMAN * II * D * G * DVX * SABAVDIÆ * Busto a destra.
 Esergo ☉ * 1649 * ☉ c. lin.
 \overline{B} PRIN * PEDEMON REX * CYPRI * E * £ C. prec.
 Id. O D. 46; p. gr. 32,71. C³ SM
7. Da 4 scudi. \overline{D} CAR + EMAN + II + D + G + DVX + SABAVDIÆ C. prec.; sotto, * 1649 *
 \overline{B} · PRIN + PEDEM + REX + CYPRI + EC · C. s.
 Id. O Promis, tav. XLVII, n. 2; d. 31. RT
8. Mezzo scudo d'oro. \overline{D} CAROLVS · EMANVEL Busto a d.; sotto, · · · · ·
 \overline{B} · II · D : G · DVX · SAB · 1649 Scudo di Savoia coronato, tra 2 nodi
 d'amore uniti e pendenti da 2 mascheroni.
 Id. O Promis, tav. XLVII, n. 3; d. 18. C ?
9. Ducatone. \overline{D} CAR · EMAN · II · D : G · DVX · SABAVDIÆ · Busto a d. e 2 c. lin.;
 sotto, 1649 tra 2 quadrifogli piccoli e 2 grandi.
 \overline{B} PRIN * PEDEMON REX * CYPRI * E * £ Scudo composto e coro-
 nato fra cartocci e collare.
 Id. R Promis, tav. XLVII, n. 4; d. 47. RT
- XXIII, 16. 10. Id. \overline{D} CAR * EMAN * II * D * G * DVX * SABAVDIÆ · Sotto, 1649 tra
 2 quadrifogli piccoli e 2 grandi.
 \overline{B} * PRIN * PEDEMON REX * CYPRI * E * £ * C. prec.
 Id. R D. 46; p. gr. 31,85. C³ SM
- XXIII, 17. 11. Mezzo ducaton. \overline{D} CAR + EMAN + II + D + G + DVX + SABAVDIÆ + C. prec.; sotto,
 MEZ · DVCAT · || 1649 || 2 c. lin.
 \overline{B} PRIN + PEDEMON REX + CYPRI + E £ C. s.
 Id. R Promis, tav. XLVII, n. 5; d. 40. RT

- T. XXIV, 1. 12. Quarto di ducato. **D** CAR · EMAN · II · D · G · DVX · SABAVDIE C. prec.; sotto, QVART · DV || 1649 || senza c.
B * PRIN · PEDEMON · · REX · CYPRI · Eℒ * C. s.
Torino. **AR** Promis, tav. XLVIII, n. 6; d. 35. RT
13. Mezza lira. **D** CAR · EMAN · II · D · G · DVX · SABAVDI^E Busto a d.; sotto, *1649* c. lin.
B PRIN · PEDEMON · REX · CYPRI · Eℒ Scudo composto, coronato.
Esergo ✦ S ✦ X ✦ c. lin.
Id. **M** Promis, tav. XLVIII, n. 8. RT
- XXIV, 2. 14. 24 centesimi di ducato. **D** CAROLVS · EMANVEL Busto a d.; sotto, ······
B ✦ II · D · G · DVX · SABAVD · 1649 Croce Mauriziana in c. lin.
Id. **AR** D. 17; p. gr. 1,38. C^a SM
- XXIV, 3. 15. Id. tipo diverso. **D** CAROLVS · EMANVEL C. prec. ······
B · II · D · G · DVX · SAB · 1649 Scudo di Savoia coronato tra 2 teste di leone e 2 nodi uniti.
Id. **AR** Promis, tav. XLVIII, n. 7; d. 18. RT
16. Soldo. **D** C · EM · II ······ Scudo di Savoia coronato; c. lin.
B INTE ······ DO · 1649 · Croce Mauriziana acc. da 4 monogrammi di CE c. lin.
Id. **M** Promis, tav. XLVIII, n. 11. RT
17. Mezzo soldo. **D** CAR · EMAN · II · D · G · DVX · SA Busto a d.; c. lin.
B ✦ PRIN · PEDEMON · REX · CYPRI · 1649 Croce Mauriziana; c. lin.
Id. **M** Promis, tav. XLVIII, n. 12. RT
18. Id. **D** CAROLVS · EMANVEL · II Testa a d.
B ✦ II · D · G · DVX · SVBAVD · 1649 Croce Mauriziana.
Id. **M** Perrin, Ann. 225; p. gr. 1,28. M. Ann.

Anno 1650.

19. Da 10 scudi. **D** CAR ✦ EMAN ✦ II ✦ D ✦ G ✦ DVX ✦ SABAVDIÆ Busto a d. Esergo ✦ 1650 ✦ tra 2 rosoni a 5 p.; c. lin.
B · PRIN · PEDEMON REX · CYPRI · E · ℒ · Scudo composto, coronato, con cartocci e collare.
Id. **O** D. 45; p. gr. 33,09. C^a SM

20. Da 10 scudi. **D** CAR ⊕ EMAN ⊕ II ⊕ D ⊕ G ⊕ DVX ⊕ SABAVDIÆ C. prec. ⊕ 1650 ⊕
tra 2 fioroni a 5 p.
B *PRIN * PEDEMON REX * CYPRI * E * ℰ * C. s.
Torino. **O** P. gr. 33,15. C^a SM
- XXIV, 4. 21. Id. **D** CAR ⊕ EMAN ⊕ II ⊕ D ⊕ G ⊕ DVX * SABAVD ⊕ C. prec. * 1650 *
tra 2 rosoni a 5 p.
B PRIN * PEDEMON * REX * CYPRI * E ℰ C. s.
Id. **O** P. gr. 33,03. C^a SM
- XXIV, 5. 22. Da 4 scudi. **D** CAR * EMAN * II * D ⊕ G * DVX * SABAVDIÆ B. a destra e c. lin.
Esergo * 1650 *
B * PRIN * PEDEM REX * CYPRI * E * ℰ * C. s.
Id. **O** D. 33; p. gr. 13,24. C^a SM
23. Id. **D** CAR * EMAN * I * I * D * G * DVX + SABAVDI^E C. prec. ⊕ 1650 ⊕
B * PRIN * PEDEM * * REX * CYPRI * E ℰ * C. prec.
Id. **O** P. gr. 13,24. CC C. MARCH.
- XXIV, 6. 24. Doppia. **D** CAR · EMAN · II · D · G · DVX · SABAVD Busto a d. Esergo * 1650 *
c. lin.
B PRIN · PEDEMON REX · CYPR · E ℰ C. s.
Id. **O** D. 28; p. gr. 6,57. C^a SM
25. Mezzo soldo. **D** CAROLVS EMANVEL Testa a d.; sotto,
B + II · D · G · DVX · SABAV **O** Croce Mauriziana in c. lin.
Id. **M** D. 17; p. gr. 0,85. MBP
26. Id. nuovo tipo. **D** CAR · EMAN · II · D : G · DVX · SA Busto a d. e c. lin.
B + PRIN · PEDEMON · REX · CYPRI · 1650 Croce Mauriziana; c. lin.
Id. **M** D. 19; p. gr. 1,13. C^a SM

Anno 1652.

27. Da 4 scudi. **D** CAR * EMAN * II * D * G * DVX * SABAVDI Busto a destra. Esergo
1652 * e lin.
B PRIN * PEDEM REX * CYPRI * E Arma coronata e collare; c. lin.
Id. **O** D. 30; p. gr. 13,21. SM

- XXIV, 7. 28. Mezza lira. **D** CAR · EMAN · II · D · G · DVX · SABAVDIE Busto a destra e c. lin.
Esergo ⊕ 1652 ⊕
B PRIN · PEDEMON · REX · CYPRI · E & Scudo completo coronato e
c. lin. Esergo ⊕ S ⊕ X ⊕
Torino. **M** D. 33; p. gr. 6,97, 8,15 e 6,17. C^s SM
29. Id. **D** e **B** Tutto c. prec. ma SABAVDIE
Id. **R** Brit. M.
30. Id. **D** CAR · EMAN · II · D · G · DVX · SABAVDIE C. prec.
B Tutto c. prec.
Id. **M** P. gr. 8,02. C^s C. MARCH.
31. Id. **D** CAR · EMAN · II · D · G · DVX · SABAVDI C. prec. ⊕ 1652 ⊕
B IPRIN · PEDEMON · REX · CYPRI · E& C. prec. ⊕ S ⊕ X
Id. **R** P. gr. 7,98. C^s M. Brescia, n. 58.
32. Id. **D** CAR · EMAN · II · D · G · DVX · SABAVDIE C. prec. 1652
B PRIN · PEDEM · REX · CYPRI E& C. prec. Esergo * S ⊕ X *
Id. **R** P. gr. 7,40. MBP
33. Id. **D** CAR · EMAN · II · D · G · DVX · SABAVDI C. prec. Es. ⊕ 1652 ⊕
B Tutto c. prec.
Id. **M** C. PAP.
34. Id. **D** CAR ° EMAN ° II ° D ° G ° DVX ° SABAVDI Testa a d. Esergo ⊕ 1652 ⊕
c. lin.
B PRIN ° PEDEMON ° REX ° CYPRI ° E C. s. ⊕ S ⊕ X ⊕
Id. **M** Perrin, Ann. 222; p. gr. 6,50. M. Ann., BM e NF n. 2655;
p. gr. 6,72.
35. Dodicesimo **D** CAR · EM · D · G · DVX · SAB ······ Busto a d. e c. lin.
di scudo. **B** PRIN · PEDEM REX · CIPRI · 1652 Scudo di Savoia coronato e collare.
Id. **R** D. 20; p. gr. 2,05. C^s SM

Anno 1653.

36. Doppia. **D** CAROL · EM · II · D · G · DVX · SAB Busto a d.
B PRIN · PEDE · REX · CYP · 1653 Arma completa coronata.
Id. **O** D. 25; p. gr. 6,60. M. Brescia, n. 141.

- XXIV, 8. 37. Mezza lira nuovo tipo. **D** CAROL · EM · II · D · G · DVX · SAB Busto a d.; sotto, ⊕ S ⊕ X ⊕ senza c.
B PRIN · PEDE · REX · CYP · 1653 Scudo completo coronato e cartocci; senza c.
 Torino. **AR** D. 31; p. gr. 8,11. C² SM e NF n. 2654; p. gr. 8,14.

Anno 1654.

38. Da 10 scudi. **D** CAR · EMAN · II · D · G · DVX · SABAVDIÆ Busto a d. e c. lin. Esergo *1654* tra 2 rosoni a 5 p.
B * PRIN · PEDEMON REX · CYPRI · E · E * Scudo completo in cartocci, coronato, e collare.
 Id. **O** D. 45; p. gr. 33,04. C² SM
39. Da 4 scudi. **D** CAROL · EM · II · D · G · DVX · SAB Busto a d.
B PRIN · PEDE · REX · CYP · 1654 C. prec.
 Id. **O** Promis, tav. XLVIII, n. 14; d. 30. C. ?
40. Doppia. **D** CAROL · EM · II · D · G · DVX · SAB Busto a d.; senza c.
B PRIN · PEDE · REX · CYP · 1654 Scudo completo e coronato; senza c.
 Id. **O** Promis, tav. XLVIII, n. 15; d. 16. C. ?
41. Mezza lira. **D** CAROL · EM · II · D · G · DVX · SAB Busto a d. Esergo *S * X *
B PRIN · PEDE · REX · CYP · 1654 Scudo completo coronato.
 Id. **AR** D. 30; p. gr. 6,40. MBP

Anno 1656.

42. Da 40 scudi. **D** CAR · EMAN · II · D · G · DVX · SABAVDIÆ Busto a destra; sotto, ⊕ 1656 ⊕ c. perl. tra 3 lin.
B PRIN ⊕ PEDEMON REX ⊕ CYPRI ⊕ E · E Scudo composto, coronato, tra cartocci, e collare.
 Id. **O** Promis, tav. XLIX, n. 17; d. 48. C. ?
43. Da 30 scudi. **D** e **B** Tutto c. s.
 Id. **O** Promis, tav. XLIX, n. 17; d. 48. C. ?

44. Da 20 scudi. **D** CAR · EMAN · II · D · G · DVX · SABAVDI^E C. prec.; sotto, ☉ 1656 ☉
c. lin.
B * PRIN * PEDEMON REX * CYPRI * E * £ * C. s.
Torino. **O** Promis, tav. XLIX, n. 18; d. 45; p. gr. 32,25. C¹ SM
45. Da 10 scudi. **D** e **B** Tutto c. s.
Id. **O** Promis, c. s.

Anno 1657.

46. Da 20 scudi. **D** CAR * EMAN * II * D G * DVX * SABAVDI^E Busto a destra. Esergo
☉ 1657 ☉ c. perl. tra 2 lin.
B PRIN ☉ PEDEMON REX ☉ CYPRI ☉ E £ C. prec.
Id. **O** D. 48; p. gr. 66,35. C² SM

Anno 1658.

47. Da 10 scudi. **D** CAR ☉ EMAN * II * D * G * DVX * SABAVD^{IE} Busto a d. Esergo
1658 c. perl.
B PRIN * PEDEMON REX * CYPRI * E * £ C. prec.
Id. **O** D. 45; p. gr. 33,10. C² SM

Anno 1659.

- XXIV, 9. 48. Scudo bianco. **D** CAR · EMAN · II · D · G · DVX · SABAVD^{IE} Busto a d. senza c.
B ☉ PRIN · PEDEMO N · REX · CIPRI ☉ 16 59 Scudo di Savoia sem-
plice, coronato, col collare.
Id. **R** Promis, tav. XLIX, n. 19; d. 42. C. ?
- XXIV, 10. 49. Dodicesimo **D** CAR · EM · II · D · G · DVX · SAB Testa a d.; c. lin.
di scudo. **B** PRIN · PEDEM REX · CIPR · 1659 Arma semplice, coronata, col col-
lare attorno.
Id. **R** D. 21; p. gr. 2,09. C² SM
- 50 Id. **D** Tutto c. prec.
B PRIN · PEDEM REX · CYPRI · 1659 C. prec.
Id. **R** P. gr. 2,23. MBP

Anno 1660.

51. Da 20 scudi. **D** CAR * EMAN * II * D * G * DVX * SABAVDIÆ * Busto a d.; sotto,
 ⊕ 1660 ⊕ ** c. perl. tra 2 lin.
B PRIN ⊕ PEDEMON REX ⊕ CYPRI ⊕ E ⊕ ℓ C. prec. del 1658.
 Torino. **O** D. 48; p. gr. 66,50. C² SM
52. Id. **D** CAR ⊕ EMAN ⊕ II ⊕ D ⊕ G ⊕ DVX ⊕ SABAV^{DIE} C. prec.; sotto,
 ⊕ 1660 ⊕ c. perl. tra 2 lin.
B ⊕ PRIN ⊕ PEDEMON REX ⊕ CYPRI ⊕ E ⊕ ℓ ⊕ C. s.
 Id. **O** Promis, tav. L, n. 21. C. ?
53. Dodicesimo **D** CAR · EM · II · D · G · DVX · SABAV · Testa a d.; c. lin.
 di scudo. **B** PRIN · PEDEM REX · CIPRI · 1660 Scudo di Savoia con corona e
 collare; c. lin.
 Id. **AR** Promis, tav. XLIX, n. 20. RT
54. Id. **D** e **B** Tutto c. prec. ma SABAVD
 Id. **AR** P. gr. 1,57. C² C. MARCH.

Anno 1663.

- XXIV, 11. 55. Carlino **D** CAR · EM · II · D · G · DVX · SAB · 1663 Busto a d.; c. lin.
 da 10 scudi. **B** PRINCIP · PEDE MON · REX · CYP Scudo coronato tra cartocci e
 col collare attorno; senza c.
 Id. **O** D. 45; p. gr. 33,19. C¹ SM
56. Id. **D** CAR · EM · II · D · G · DVX · SAB · 1663 · C. prec.
B PRINCIP · PEDE MON · REX · CYP · C. s.
 Id. **O** Duval et Froelich, pag. 252, n. 3; d. 44. MV
57. Id. **D** CAR · EM · II · D · G · DVX · SAB · 1663 C. prec.
B PRINCHP HP · PEDE MON · REX · CYP C. prec.
 Id. **O** P. gr. 33,12. C¹ M. Brescia, n. 57.

58. Carlino da 10 scudi. **D** CAR · EM · II · D · G · DVX · SAB · 1663 ⊕ C. prec.
B PRINCIP · PEDE MON · REX · CYP · C. s.
 Torino. **O** D. 45; p. gr. 33,15. C^o SM
59. Id. **D** CAR · EM · II · D · G · DVX · SAB · 1663 C. prec. ma c. di perl. tra 2 lineari.
B PRINCIP · PEDE MON · REX · CYP C. s.
 Id. **O** D. 45; p. gr. 33,23. C^o SM
60. Id. **D** CAR · EM · II · D · G · DVX · SAB · 1663 · C. prec. ma c. lin.
B PRIN · PEDEMON REX · CYPRI · E · £ · C. prec.
 Id. **O** Promis, tav. L, n. 22; d. 47. RT
61. Id. **D** Tutto c. prec.
B PRINCIP · PEDE MON · REX · CYP · C. prec.
 Id. **O** P. gr. 33,10. MBP
62. Id. **D** CAR * EMAN * II * D * G * DVX * SABAVD * C. prec.; sotto, *1663* tra 2 rosoni a 5 p.
B PRIN * PEDEMON REX * CYPRI * E £ C. prec.
 Id. **O** Duval et Froelich, pag. 252, n. 1. MV
63. Id. **D** · 1663 · CARO · EMAN · II · D · G · DVX · SAB Busto a d.; senza c.
B PRINCIP · PEDE MON · REX · CYP · C. prec.
 Id. **O** C. DE LAZ. P.
64. Id. **D** · 1663 · CARO · FRANC · EM · D · G · DVX · SAB Busto a d.; senza c.
B * PRIN * PEDEMON REX * CIPRI * E £ * C. prec.
 Id. **O** D. 45; p. gr. 33,17. C^o SM
- XXIV, 12. 65. Id. **D** · 1663 · CARO · FRANC · EM · D · G · DVX · SAB C. prec.
B · PRIN * PEDEMON REX * CYPRI * E * C · C. prec.
 Id. **O** P. gr. 33,08. C^o SM

Anno 1664.

66. Da 5 soldi. **D** + CAR · EM · II · D · G · DVX · SAB · Busto a d.; senza c.
B PRIN · PEDE · REX · CYP · 1664 Scudo di Savoia coronato.
 Id. **M** Promis, tav. L, n. 23; d. 29. RT

- T. XXV, 1. 67. Da 5 soldi. **D** ✠ CAR · EM · II · D · G · DVX · SAB · C. prec.
B PRIN · PEDE · REX · CYP · 1664 ✠ C. s.
 Torino. **M** D. 29; p. gr. 4,84, 4,80 e 4,78. C^a SM
68. Id. **D** ✠ CAR · EM · II · ✠ D · G · DVX · SAB C. prec. Esergo ✠
B Tutto c. prec.
 Id. **M** P. gr. 5,20. C. MARCH.
69. Denari 2. **D** + CAR · EM · II · D · G · DVX · SAB · P · P · R · C Busto a d.; senza c.
B Corona tra 2 rose || ∞ || 1664 ||
 Id. **R** Promis, tav. I, n. 24; d. 20. RT e MB
- XXV, 2. 70. Id. **D** CAR · EM · II · D · G · DVX · SAB · P · P · R · C ✠ C. prec.
B Tutto c. prec.
 Id. **R** D. 20; p. gr. 2,48 e 2,04. C^a SM e NF n. 2663; p. gr. 1,37.

Anno 1667.

71. Da 20 scudi. **D** CAR ✠ EMAN ✠ II ✠ D ✠ G ✠ DVX ✠ SABAVDIAE 3 quadrifogli piccoli
 Busto a d. Esergo ✠ 1667 ✠ c. perl. tra 2 lin.
B PRIN ✠ PEDEMON REX ✠ CYPRI ✠ E ⚡ Gran scudo coronato, con
 cartocci e collare.
 Id. **O** D. 48; p. gr. 66,32. C^a SM
72. Da 10 scudi. **D** CAR · EM · D · G · DVX · SAB · 1667 ✠ Busto a d.; senza c.
B PRINCIP · PEDE MON · REX · CYP · C. prec.
 Id. **O** D. 47; p. gr. 33,13. C^a SM
73. Scudo bianco. **D** CAR · EM · II · D · G · DVX · SAB · Busto a d., senza c.; sotto, ✠
B PRIN · PEDE REX · CYPRI · Scudo di Savoia coronato, tra 2 leoni,
 poggiato sopra un gorgonio. Esergo 1667 senza c.
 Id. **R** Promis, tav. LI, n. 26; d. 42. C. ?
- XXV, 3. 74. Id. **D** CAR · EM · II · D · G · DVX · SAB · Busto a d.; sotto, ✠
B ✠ PRIN · PEDE REX · CYPRI ✠ C. prec. 1667
 Id. **R** D. 40; p. gr. 27,10. C^a SM

75. Mezzo scudo bianco. \overline{D} CAR · EM · II · D · G · DVX · SAB · Busto a d.; senza c.
 \overline{B} PRIN · PEDE · REX · CYPRI · Scudo di Savoia coronato, sulla testa di Medusa, tra 2 leoni rampanti. Esergo 1667
 Torino. \overline{R} Promis, tav. LI, n. 27; d. 35. RT
76. Id. \overline{D} * CAR · EM · II · D · G · DVX · SAB · C. prec.
 \overline{B} * PRIN · PEDE · REX · CYPRI * C. s. 1667
 Id. \overline{R} D. 37; p. gr. 13,43. C^a SM
- XXV, 4. 77. Id. \overline{D} * CAR · EM · II · D · G · DVX · SAB · C. s.
 \overline{B} * PRIN · PEDE · REX · CYPRI * Esergo 1667
 Id. \overline{R} D. 35; p. gr. 13,45. C^a SM
- XXV, 5. 78. Quarto id. \overline{D} CAR · EM · II · D · G · DVX · SAB · C. prec.
 \overline{B} PRIN · PEDE · REX · CYPRI · C. s. 1667
 Id. \overline{R} Promis, tav. LI, n. 28.
79. Id. \overline{D} CAR · EM · II · D · G · DVX · SAB · C. prec.; sotto, *
 \overline{B} PRIN · PEDE · REX · CYPRI C. prec. Esergo 1667
 Id. \overline{R} D. 29; p. gr. 6,78. NF n. 2656
80. Da 5 soldi. \overline{D} CAR · EM · II · D · G · DVX · SAB · Busto a d. Esergo * senza c.
 \overline{B} PRINCEP · PEDE · REX · CYP · 1667 Scudo di Savoia coronato; senza c.
 Id. \overline{M} Promis, tav. LI, n. 29. RT
81. Id. \overline{D} CAR · EM · II · D · G · DVX · SAB · C. prec.; nulla all'esergo.
 \overline{B} PRINCEP · PEDEMOM · REX · CYP · 1667 C. prec.
 Id. \overline{M} D. 28; p. gr. 6,72. C^a NF n. 2653.

Anno 1668.

82. Da 10 scudi. \overline{D} CAR · EM · II · D · G · DVX · SAB · Busto a d.; sotto, * senza c.
 \overline{B} * PRINCEP · PEDE · REX · CYP · 1668 * Scudo coronato, con col-
 lare attorno; senza cartocci.
 Id. \overline{O} Promis, tav. L, n. 25; d. 42. RT
- XXV, 6. 83. Id. \overline{D} CAR · EM · II · D · G · DVX · SAB · C. prec.; sotto, *
 \overline{B} * PRINCEP · PEDE · REX · CYP · 1668 * C. prec.
 Id. \overline{O} D. 45; p. gr. 33,05. C^a SM

84. Da 5 soldi. D ✱ CAR · EM · II · D · G · DVX · SAB · Busto a d.; senza c.
 R · PRINCEP · PEDE · REX · CYP · 1668 Scudo semplice coronato; senza c.
 Torino. M D. 29; p. gr. 5,00 e 4,82. C^s SM. NF e Brit. M.

Anno 1669.

85. Id. D ✱ CAR · EM · II · D · G · DVX · SAB · C. prec.
 R PRINCEP · PEDE · REX · CYP · 1669: C. s.
 Id. M P. gr. 4,33 e 5,50. C^s SM
86. Id. D Tutto c. prec.
 R · PRINCEP · PED REX · CYP · 1669 C. prec.
 Id. M P. gr. 3,90. C^s C. MARCH.

Anno 1670.

87. Da 10 scudi. D CAR · EM · II · D · G · DVX · SAB · Busto a d.; senza c.
 R · PRIN · PEDE REX · CYPRI · Scudo composto coronato, col collare
 attorno, sostenuto da due leoni rampanti. Esergo 16 70
 Id. O D. 45; p. gr. 33,12. C^s SM (v. fig. anno seguente).
- XXV, 7. 88. Doppia. D CAR · EM · II · D · G · DVX · SAB · Busto a destra. Esergo 1670
 senza c.
 R PRIN · PEDE · · REX · CYP · Croce formata di otto C, quattro
 fiori con rosa al centro, e quattro corone alle estremità; senza c.
 Id. O Promis, tav. LI, n. 31; d. 24. Alla RT ve n'è un saggio in AR
89. Seudo. D CAR · EM · II · D · G · DVX · SAB C. prec. 1670
 R · PRIN · · PEDE · · REX · · CYP · C. prec.
 Id. O Promis, tav. LI, n. 30; d. 21. C^s ?
- XXV, 8. 90. Id. D CAR · EM · II · D · G · DVX · SAB · C. prec. · 1670 ·
 R · PRIN · · PEDE · · REX · · CYP · C. s.
 Id. O D. 21; p. gr. 3,27. C^s SM

Anno 1671.

91. Da 20 scudi. \overline{D} CAR · EM · II · D · G · DVX · SAB · Busto a d.; senza c.
 \overline{R} · PRIN · PEDE REX · CYPRI · Scudo coronato con collare, tra leoni.
 Esergo 16 71
 Torino. O D. 42; p. gr. 66,38. C^a SM
- XXV, 9. 92. Id. \overline{D} CAR · EM · II · D · G · DVX · SAB · C. prec.
 \overline{R} · PRIN · PEDE REX · CYPRI · C. s. · 16 71 ·
 Id. O D. 42; p. gr. 66,46. C^a SM
 Vedi Promis, tav. LII, n. 32, che alla pag. 284 la dice da 10 per errore.
93. Da 10 scudi. \overline{D} CAR · EM · II · D · G · DVX · SAB · C. prec. ma variante alla spalla.
 \overline{R} · PRIN · PEDE REX · CYPRI · C. prec. 16 71
 Id. O Promis, tav. LII, n. 33, che la dice da 20. RT
94. Id. \overline{D} CAR · EM · II · D · G · DVX · SAB · C. prec.
 \overline{R} · PRIN · PEDE REX · CYPRI · C. s. · 16 71 ·
 Id. O D. 42; p. gr. 33,15. C^a SM

Anno 1675.

- XXV, 10. 95. Doppia nuova. \overline{D} CAR · EM · II · D · G · DVX · SAB · Testa a d.; sotto, 1675 Senza c.
 \overline{R} PRIN · PEDE REX · CYPRI Scudo composto coronato, col collare
 attorno.
 Id. O D. 27; p. gr. 6,65 e 6,66. C^a SM, BM e NF n. 2651; p. gr. 6,61.
- XXV, 11. 96. Lira nuova. \overline{D} CAR · EM · II · D · G · DVX · SAB · Busto a d. Es. 1675 Senza c.
 \overline{R} PRIN · PEDE REX · CYPRI Scudo composto coronato. Esergo S · 20
 in cartella; senza c.
 Id. \overline{R} D. 29; p. gr. 5,96, 5,87, 5,15 e 6,13. C^a SM, NF n. 2652;
 p. gr. 6,12 e MB

Senza data.

97. Carlino da 10 scudi. \overline{D} CAR * EMAN * II * D * G * DVX * SABAVDI^E Busto a d. giovanile;
 c. lin.
 \overline{R} PRIN * PEDEMON REX * CYPRI * E \overline{C} Gran scudo in cartocci co-
 ronato, con collare attorno.
 Id. O D. 43; p. gr. 33,25. C^a SM

98. Carlino da 10 scudi. \overline{D} CAR · EMAN · II · D · G · DVX · SABAUDI^E C. prec.
 \overline{R} · PRIN · PEDEMON REX · CIPRI · E · C C. s.
 Torino. \odot U. Rossi e Gaz. N., A. III, pag. 87, n. 21. MP
99. Scudo. \overline{D} CAR · EM · II · D · G · DVX · SA · Testa nuda a d.
 \overline{R} ✠ PRIN · PEDEMON · REX · CYP Croce Mauriziana; senza c.
 Id. \odot Promis, tav. XLIX, n. 16; d. 19 (v. fig. 408). C. ?
100. Mezzo soldo. \overline{D} CAR · EM · II · D · G · DVX · S Busto a d.; senza c.
 \overline{R} ✠ PRIN · PEDEMON · REX · CYP Croce Mauriziana; senza c.
 Id. M P. gr. 0,99 a 1,72 (5 varietà di conio). C³ SM, C. MARCH. e MB
101. Id. \overline{D} CAR · EM · II · D · G · D ······· C. prec.
 \overline{R} · PRIN · PED ······· X · CYP C. prec.
 Id. M P. gr. 1,69. C³ Erm. Imp.
102. Id. \overline{D} CAR · EM · II · D · G · DVX · S C. prec.
 \overline{R} ✠ PRIN · PEDEMON · REX · CYP C. prec.
 Id. M P. gr. 1,38. C³ Erm. Imp.
103. Id. \overline{D} CAR · EMAN · II · D · G Testa a d.
 \overline{R} ✠ PRIN · PEDEMON · REX · CYPRI C. s.
 Id. M Perrin, Ann. 224; p. gr. 1,30. M. Ann.
- XXV, 12. 104. ? \overline{D} · CAR · EM · II · D · · G · DVX · SAB · Testa a s.; senza c.
 \overline{R} PRIN · PEDE REX CYPR ····· Scudo semplice coronato; senza c.
 Id. R D. 28; p. gr. 3,56. C³ SM
 Non si può sapere se sia una nuova moneta, oppure un falso dell'epoca; lavoro rozzo e trascurato.

VITTORIO AMEDEO II DUCA DI SAVOIA XV POI PRIMO RE

Nato nel 1666 dal Duca Carlo Emanuele II e da Maria Giovanna di Savoia-Nemours. Succede al padre nel Ducato nel 1675, sotto tutela della madre. Cessa la Reggenza nel 1680. Sposa nel 1684 Anna figlia di Filippo I d'Orleans, che muore nel 1728. Proclamato Re di Sicilia nel 1713. Re di Sardegna nel 1720. Abdica nel 1730 a favore del figlio Carlo Emanuele.

Zecche: Palermo, Torino.

PRIMO PERIODO

REGGENZA (1675-1680)

Anno 1675.

1. Da 5 doppie.
 - Ɔ MAR · IO · BAP · VIC · AM · II · D · G · DVC · SAB · Busti accollati a d.; senza c.
 - ⊔ PRINCI · PEDEM · REGES · CYP · 1675 Scudo completo, in cartocci, coronato; senza c.

Torino. 0 Promis, tav. LIII, n. 1; d. 42 (v. fig. al 1678). C. ?
2. Doppione da 2 o quadrupla.
 - Ɔ * MAR · IO · BAP · VIC · AM · II · D · G · DVC · SAB · PRIN · PEDE · REG · CYP C. prec.; senza c.
 - ⊔ PVPILLVM · ET · VIDVAM · SVSCIPIET Figura nimbata di donna seduta a s. con scettro. Un putto nimbato le presenta il globo crucigero. Esergo · 1675 ·

Id. 0 Promis, tav. LIII, n. 2; d. 30 (v. fig. al 1676). C. ?
3. Doppia.
 - Ɔ MAR · IO · BAP · VIC · AM · II · D · G · DVC · SAB · C. prec.
 - ⊔ PRINCI · PEDEM REGES · CYP · 1675 Scudo composto coronato, con attorno il collare.

Id. 0 Promis, tav. LIII, n. 3; d. 26 (v. fig. al 1676). C. ?

4. Mezza doppia. **D** MAR · IO · BAP · VIC · AM · II · D · G · DVC · SAB · C. prec.
B PRINCI · PEDEM REGES · CYP · 1675 C. s.
 Torino. **O** Promis, tav. LIII, n. 4; d. 21 (v. fig. al 1676). C. ?
5. Seudo bianco. **D** MAR · IO · BAP · VIC · AM · II · D · G · DVC · SAB · C. prec.; retta
 d'esergo.
B PRINCI · PEDEM · REGES · CYP · Seudo di Savoia coronato, sostenuto
 da 2 leoni rampanti; sotto, testa di Medusa. Esergo 1675
 Id. **AR** Promis, tav. LIII, n. 5 (v. fig. al 1680). C. ?
6. Lira. **D** MAR · IO · BAP · VIC · AM · II · D · G · DVC · SAB · C. prec.; senza c.
B PRIN · PEDEM REGES · CYPRI Seudo composto coronato; in alto, 16 75
 e, sotto, in cartella S · 20
 Id. **AR** Promis, tav. LIV, n. 6; d. 30 (v. fig. al 1676). C. ?
7. Mezza lira. **D** MAR · IO · BAP · VIC · AM · II · D · G · DVC · SAB · C. prec.
B PRIN · PEDEM REGES · CYPRI C. s. 16 75 e S · 10
 Id. **AR** Promis, tav. LIV, n. 7; d. 22. C. ?

Anno 1676.

- XXV, 13. 8. Quadrupla. **D** ★ MAR · IO · BAP · VIC · AM · II · D · G · DVC · SAB · PRIN · PEDE ·
 REG · CYP C. prec. Esergo · 1676 ·
B PVPILLVM · ET · VIDVAM · SVSCIPIET Come quella dell'anno prec.
 Id. **O** D. 31; p. gr. 13,28. C² SM
9. Id. **D** Tutto c. prec. ma senza CYP e senza l'anno.
B Tutto c. prec. ma · 1676 · nell'esergo.
 Id. **O** P. gr. 13,28. CC C. MARCH.
10. Doppia. **D** MAR · IO · BAP · VIC · AM · II · D · G · DVC · SAB C. prec.
B PRINCI · PEDEM REGES · CYP · 1676 Come quella dell'anno prima.
 Id. **O** D. 25; p. gr. 6,65. C² SM
- T. XXVI, 1. 11. Id. **D** MAR · IO · BAP · VIC · AM · II · D · G · DVC · SAB · C. prec.
B PRINCI · PEDEM · REGES · CYP · 1676 C. s.
 Id. **O** D. 25; p. gr. 6,66. C² SM, NF, Brit. M. e MB

- XXVI, 2. 12. Mezza doppia. **D** MAR · IO · BAP · VIC · AM · II · D · G · DVC · SAB · C. prec.
B PRIN · PEDEM REGES · CYP · 1676 C. s.
 Torino. **O** D. 22; p. gr. 3,30. C^a SM, BM e Brit. M.
13. Lira. **D** MAR · IO · BAP · VIC · AM · II · D · G · DVC · SAB · C. prec.
B PRIN · PEDEM REGES · CYPRI Scudo coronato; sopra, 16 76 e, sotto,
 S · 20 in cartella.
 Id. **R** D. 29; p. gr. 6,06. C^a SM, MB e NF n. 2667; p. gr. 6,10.
- XXVI, 3. 14. Id. **D** MAR · IO · BAP · VIC · AM · II · D · G · DVC · SAB · C. prec.
B PRIN · PEDEM · REGES · CYPRI C. s. S · 20 e 16 76
 Id. **R** P. gr. 5,94. C^a SM
15. Mezza lira. **D** MAR · IO · BAP · VIC · AM · II · D · G · DVC · SAB C. prec.
B PRIN · PEDEM REGES · CYPRI C. s. S · 10 e 16 76
 Id. **R** D. 22; p. gr. 2,95 e 2,97. C^a SM, NF e Brit. M.
16. Id. **D** MAR · IO · BAP · VIC · AM · II · D · G · DVC · SAB · C. prec.
B PRIN · PEDEM REGES · CYPRI C. s. S · 10 e 16 76
 Id. **R** P. gr. 2,95. C^a SM
- XXVI, 4. 17. Da 2 denari. **D** * M · I · BAP · VIC · AM · DVC · SAB · P · P · REG · CYP Croce Mauri-
 ziana; senza c.
B Corona || ∞ || 1676 ||
 Id. **R** Promis, tav. LIV, n. 8; d. 19; p. gr. 2,20. C^a SM
18. Id. 2° tipo. **D** + M · I · BAP · VIC · AM · DVC · SAB · P · P · REG · CYP Croce piana;
 senza c.
B Corona || ∞ || 1676 ||
 Id. **R** Promis, tav. LIV, n. 9; d. 19; p. gr. 1,74. C^a SM (v. fig.
 anno seguente).
19. Quadrupla. **D** * MAR · IO · BAP · VIC · AM · II · D · G · DVC · SAB · PRIN · PEDE ·
 REG · CYP C. prec.
B PVPILLVM · ET · VIDVAM · SVSCIPIET C. quelle dell'anno prec.
 · 1677 ·
 Id. **O** D. 31; p. gr. 13,25. C^a SM, C. PAP. e BMP

Anno 1677.

20. Doppia. **D** MAR · IO · BAP · VIC · AM · II · D · G · DVX · SAB · C. prec.
B PRINCI · PEDEM · REGES · CYP · 1677 Seudo completo coronato,
e collare.
Torino. **O** D. 26; p. gr. 6,61. C^a SM
21. Mezza doppia. **D** MAR · IO · BAP · VIC · AM · II · D · G · DVC · SA · C. prec.
B PRINCI · PEDEM · REGES · CYP · 1677 C. s.
Id. **O** D. 22; p. gr. 3,29. C^a SM
22. Lira. **D** MAR · IO · BAP · VIC · AM · II · D · G · DVC · SAB · C. prec.
B PRIN · PEDEM REGES · CYPRI Seudo coronato; S · 20 in cartella;
sopra, 16 77
Id. **R** D. 29; p. gr. 6,09. C^a SM, Erm. Imp., C. MARCH. e MB
- XXVI, 5. 23. Mezza lira. **D** MAR · IO · BAP · VIC · AM · II · D · G · DVC · SAB · C. prec.
B PRIN · PEDEM REGES · CYPRI C. prec. 16 77 e, sotto, S · 10
in cartella.
Id. **R** D. 23; p. gr. 2,93, 2,99 e 3,06. C^a SM, BM e NF n. 2669; p. gr. 2,93.
- XXVI, 6. 24. Da 2 denari. **D** B · P · P · REG · CY Croce piana.
B Corona || ∞ || 1677 ||
Id. **R** D. 19; p. gr. 2,13. C^a SM
- Anno 1678.**
- XXVI, 7. 25. Da 5 doppie. **D** MAR · IO · BAP · VIC · AM · II · D · G · DVC · SAB · Busti accollati
a d.; senza c.
B PRINCI · PEDEM · REGES · CYP · 1678 Seudo composto in cartocci
di nuova forma, coronato; senza c.
Id. **O** D. 43; p. gr. 33,13. C^a SM, C. PAP. e C. MARCH.
26. Doppia. **D** MAR · IO · BAP · VIC · AM · II · D · G · DVC · SAB · Busto a d.
B PRINCI · PEDEM · REGES · CYPRI · 1678 Arma completa coronata
e collare.
Id. **O** D. 26; p. gr. 6,63. C^a SM e BM p. gr. 6,70. CC
27. Id. **D** Tutto c. prec.
B PRINCI · PEDEM · REGES · CYP · 1678 C. prec.
Id. **O** P. gr. 6,62. CC C. MARCH.

28. Lira. $\overline{\text{D}}$ MAR · IO · BAP · VIC · AM · II · D · G · DVC · SAB · C. prec.
 $\overline{\text{R}}$ PRIN · PEDEM · REGES · CYPRI Scudo completo coronato; 16 78
 sopra; e S · 20 in cartella, sotto.
 Torino. $\overline{\text{R}}$ D. 29; p. gr. 5,84 e 6,11. C² SM, Brit. M. e MB
29. Mezza lira. $\overline{\text{D}}$ MAR · IO · BAP · VIC · AM · II · D · G · DVC · SAB · C. prec.
 $\overline{\text{R}}$ PRIN · PEDEM REGES · CYPRI C. s. 16 78 e S · 10 in cartella.
 Id. $\overline{\text{R}}$ D. 22; p. gr. 2,88. C² SM

Anno 1679.

30. Doppia. $\overline{\text{D}}$ MAR · IO · BAP · VIC · AM · II · D · G · DVC · SAB Busti accollati a d.
 $\overline{\text{R}}$ PRINCI · PEDEM REGES · CYP · 1679 Arma coronata e collare.
 Id. O D. 25; p. gr. 6,64. C² SM
31. Id. $\overline{\text{D}}$ MAR · IO · BAP · VIC · AM · II · D · G · DVC · SAB · C. prec.
 $\overline{\text{R}}$ PRINCI · PEDEM · REGES · CYP · 1679 · C. s.
 Id. O P. gr. 6,51. C² SM
32. Mezza doppia. $\overline{\text{D}}$ MAR · IO · BAP · VIC · AM · II · D · G · DVC · SAB C. prec.
 $\overline{\text{R}}$ PRINCI · PEDEM · REGES · CYP · 1679 C. s.
 Id. O D. 22; p. gr. 3,32. C¹ SM
33. Lira. $\overline{\text{D}}$ MAR · IO · BAP · VIC · AM · II · D · G · DVC · SAB · C. prec.
 $\overline{\text{R}}$ PRIN · PEDEM REGES · CYPRI Scudo completo coronato; 16 79
 sopra; sotto, S · 20 in cartella.
 Id. $\overline{\text{R}}$ D. 29; p. gr. 5,96 e 5,98. C² SM
34. Mezza lira. $\overline{\text{D}}$ MAR · IO · BAP · VIC · AM · D · G · DVC · SAB · C. s.
 $\overline{\text{R}}$ PRIN · PEDEM REGES · CYPRI C. s. 16 79 e S · 10
 Id. $\overline{\text{R}}$ D. 22; p. gr. 2,95 e 2,91. C² SM, Brit. M. e BM

Anno 1680.

35. Doppia. $\overline{\text{D}}$ MAR · IO · BAP · VIC · AM · II · D · G · DVC · SAB · C. prec.
 $\overline{\text{R}}$ PRINCI · PEDEM REGES · CYP · 1680 Arma completa coronata e
 collare.
 Id. O D. 25; p. gr. 6,58. C² SM

- XXVI, 8. 36. Scudo. **D** MAR · IO · BAP · VIC · AM · II · D · G · DVC · SAB · Busti accollati a d.; linea d'esergo, senz'altro.
B PRINCI · PEDEM · REGES · CYP · Scudo di Savoia coronato, sostenuto da 2 leoni rampanti, sulla testa di Medusa. Esergo 1680
 Torino. **AR** D. 44; p. gr. 26,84. C^s SM, BM e MB
37. Id. **D** e **B** Tutto c. prec. ma + invece dei punti.
 Id. **AR** P. gr. 27,00. CC C. MARCH.
38. Lira. **D** MAR · IO · BAP · VIC · AM · II · D · G · DVC · SAB · C. prec.
B PRIN · PEDEM · REGES · CYPRI Scudo completo; sotto, S · 20 in cartella; sopra, 16 80
 Id. **AR** D. 29; p. gr. 5,92. C^s SM
39. Mezza lira. **D** MAR · IO · BAP · VIC · AM · II · D · G · DVC · SAB · C. prec.
B PRINCI · PEDEM REGES · CYP · 1680 C. prec.
 Id. **AR** D. 26; p. gr. 6,58. C^s SM

SECONDO PERIODO

VITTORIO AMEDEO II DUCA (1680-1713)

Prima moneta coniata col **B** della Reggenza.

1. Mezza doppia. **D** VIC · AM · II · D · G · DVX · SAB · Busto giovanile a d.; senza cerchio.
B PRINCI · PEDEM REGES · CYP · 1679
 Torino. **O** P. gr. 3,32. C¹ Erm. Imp.

Anno 1680.

- XXVI, 9. 2. Amedeo da 10 scudi. **D** VICTOR + AM + II + D + G + DVX + SAB + Busto a d. in armatura; senza c.
B PRIN + PEDE REX + CYPRI Scudo coronato tra 2 leoni e col collare.
 Esergo 16 80
 Id. **O** Promis, tav. LIV, n. 1; d. 43. C. ?

- XXVI, 10. 3. Doppione da 2. \overline{D} VIC · AM · II · D · G · DVX · SAB · C. prec.
 \overline{R} PRIN · PEDE REX · CYPRI Scudo coronato e con collare; ai lati
 16 80
 Torino. O Promis, tav. LIV, n. 2; d. 31. RT
4. Doppia. \overline{D} VIC · AM · II · D · G · DVX · SAB · C. prec. Esergo 1680
 \overline{R} PRIN · PEDE REX · CYPRI Scudo coronato e collare.
 Id. O Promis, tav. LV, n. 3; d. 27. C. ?
5. Id. \overline{D} VIC + AM + II + D + G + DVX + SAB + C. prec. 1680 ·
 \overline{R} PRIN + PEDE REX + CYPRI C. prec.
 Id. O P. gr. 6,62. C¹ C. MARCH.
6. Id. \overline{D} VIC · AM · II · D · G · DVX · SAB · C. s. 1680
 \overline{R} PRIN · PEDE REX · CYPRI C. s.
 Id. O P. gr. 6,62. C³ SM
7. Mezza doppia. \overline{D} VIC · AM · II · D · G · DVX · SAB · C. prec.
 \overline{R} PRINC · PEDEM REX · CYPR · 1680
 Id. O Promis, tav. LV, n. 4; d. 22. C. ?
8. Scudo bianco. \overline{D} VICTOR + AM + II + D + G + DVX + SAB + Busto in armatura a d.; testa
 nuda; senza c.
 \overline{R} PRINC + PEDEM + REX + CYPRI Scudo di Savoia tra 2 leoni; sotto,
 testa di Medusa. Esergo 1680
 Id. R D. 42; p. gr. 26,80. C² SM e MB
- XXVI, 11. 9. Id. \overline{D} VICTOR + AM + II + D + G + DVX + SAB + C. prec.
 \overline{R} PRINC + PEDEM + REX + CYPRI + C. s. 1680
 Id. R P. gr. 26,98. C³ SM
10. Mezzo scudo. \overline{D} VIC · AM · II · D · G · DVX · SAB · C. prec.
 \overline{R} * PRIN · PEDE · REX · CYPRI * C. s. 1680
 Id. R D. 35; p. gr. 13,42. SM
11. Lira. \overline{D} VIC · AM · II · D · G · DVX · SAB · C. prec.
 \overline{R} PRIN · PEDE · REX · CYPRI Scudo completo coronato; sopra, 16 80
 e, sotto, S · 20 in cartella.
 Id. R D. 29; p. gr. 5,96. C³ SM

12. Mezzo soldo. **D** ★ VIC · AM · II · D · G · D · SAB · P · PED · REX · CYP · Croce piana;
senza c.
B ☼ Corona ☼ || ☼ || 1680 ||
Torino. **R** Promis, tav. LVI, n. 9. RT

Anno 1681.

13. Doppia. **D** VIC · AM · II · D · G · DVX · SAB · Busto a d. Esergo 1681
B PRIN · PEDE REX · CYPRI Scudo completo coronato e collare attorno.
Id. **O** D. 27; p. gr. 6,59. C² SM
14. Mezza doppia. **D** Tutto c. prec. senza anno.
B PRINC · PEDEM · REX · CYP · 1681 C. prec.
Id. **O** D. 22; p. gr. 3,29. C¹ SM
15. Scudo bianco. **D** VICTOR · AM · II · D · G · DVX · SAB · C. prec.
B PRINC · PEDEM · REX · CYPRI C. prec. del 1680. Esergo 1681
Id. **R** Duval et Froelich, pag. 459, n. 1. MV
16. Mezzo scudo bianco. **D** VIC · AM · II · D · G · DVX · SAB · C. prec.
B ★ PRIN · PEDE · REX · CYPRI ★ C. quello del 1680. Es. 1681
Id. **R** D. 35; p. gr. 13,17. C² SM e Brit. M.
- XXVI, 12. 17. Lira. **D** VIC · AM · II · D · G · DVX · SAB · C. prec.
B PRIN · PEDE REX · CYPRI C. s. Scudo completo coronato; sopra,
16 81 e, sotto, S · 20 in cartella.
Id. **R** D. 29; p. gr. 5,99. C² SM e C. MARCH.
- XXVI, 13. 18. Mezza lira. **D** VIC · AM · II · D · G · DVX · SAB · C. prec.
B PRIN · PEDE REX · CYPRI C. s. 16 81 e S · 10
Id. **R** D. 22; p. gr. 2,95. C² SM e C. MARCH.

Anno 1682.

19. Doppia. **D** VIC · AM · II · D · G · DVX · SAB · Busto a d. Esergo 1682
B PRIN · PEDE REX · CYPRI Arma completa coronata e collare attorno.
Id. **O** D. 27; p. gr. 6,61. C² SM e BM

- T. XXVII, 1. 20. Doppla. \overline{D} VIC + AM + II + D + G + DVX + SAB + C. prec. Esergo 1682
 \overline{B} PRIN · PEDE REX · CYPRI C. prec.
 Torino. \overline{O} P. gr. 6,61. C^o SM
21. Scudo bianco. \overline{D} VIC + AM + II + D + G + DVX + SAB + C. prec.
 \overline{B} * PRIN · PEDE · REX · CYPRI * C. i prec. scudi. 1682
 Id. \overline{R} D. 42; pag. 26,88. C^o SM
22. Lira. \overline{D} VIC · AM · II · D · G · DVX · SAB · C. prec.
 \overline{B} PRIN · PEDE REX · CYPRI Arma completa coronata. In alto 16 82
 e, sotto, S · 20 in cartella.
 Id. \overline{R} D. 29; p. gr. 6,60. C^o SM, NF e C. MARCH.
23. Mezza lira. \overline{D} VIC · AM · II · D · G · DVX · SAB · C. prec.
 \overline{B} PRIN · PEDE REX · CYPRI C. s. 16 82 e S · 10
 Id. \overline{R} D. 12; p. gr. 2,89. C^o SM, C. MARCH. e MB

Anno 1683.

24. Lira. \overline{D} VIC · AM · II · D · G · DVX · SAB · C. prec.
 \overline{B} PRIN · PEDE REX · CYPRI C. s. 16 83 e S · 20
 Id. \overline{R} D. 29; p. gr. 6,09. C^o SM
25. Id. \overline{D} VIC · EM · II · D · G · DVX · SAB C. prec. (strano l'errore di EM).
 \overline{B} Tutto c. prec.
 Id. \overline{R} P. gr. 5,80. C^o SM

Anno 1687.

26. Id. \overline{D} VIC + AM + II + D + G + DVX + SAB + Busto a d.; figura giovanile.
 \overline{B} PRIN · PEDE REX · CYPRI 16 87 C. s. S · 20
 Id. \overline{R} Marchisio, R. N. It., A. 1902, pag. 353; p. gr. 5,97. C¹ C. MARCH.

Anno 1688.

- XXVII, 2. 27. Soldo. \overline{D} * VIC · AM · II · D · G · DVX · SAB Croce piana acc. da 4 giglietti;
 senza c.
 \overline{B} PRIN · PEDE · REX · CYP Monogramma di VA coronato, tra 16 88
 Id. \overline{R} D. 22; p. gr. 3,92. C^o SM, BM, C. MARCH., Brit. M. e MB

- XXVII, 3. 28. Mezzo soldo? **D** VIC · AM · II · D · G · DVX · SA Testa a d. Esergo 1688
B ☉ PRIN · PEDE · REX · CYPRI Croce Mauriziana.
 Torino. **M** D. 16; p. gr. 0,87. C² SM

Anno 1690.

29. Doppia. **D** VICTOR · AM · II · D · G · DVX · SAB · Busto a d.; sotto, 1690
B PRIN · PEDE REX · CYPRI Scudo completo coronato e collare.
 Id. **O** Promis, tav. LVI, n. 11; d. 26. C. ?
30. Scudo bianco. **D** VICTOR · AM · II · D · G · DVX · SAB · Busto a d.
B ★ PRINC · PEDE · REX · CYPRI ★ Scudo di Savoia coronato, fra leoni,
 e testa di Medusa. Esergo 1690
 Id. **AR** D. 42; p. gr. 27,02. C² SM, Brit. M. e MB
31. Id. **D** e **B** Tutto c. prec. ma ★ PRIN ·
 Id. **AR** P. gr. 26,97. C¹ C. MARCH.
- XXVII, 4. 32. Da 3 lire. **D** VICTOR · AM · II · D · G · DVX · SAB · Busto a d.
B PRIN · PEDE REX · CYPRI Scudo completo coronato; in alto, 16 90
 e, sotto, in cartella S · 60
 Id. **AR** D. 37; p. gr. 17,98. C² SM
33. Mezzo scudo bianco. **D** VICTOR · AM · II · D · G · DVX · SAB · C. prec.
B ★ PRIN · PEDE · REX · CYPRI ★ Tipo dello scudo 1690
 Id. **AR** Promis, tav. LVI, n. 13; d. 35. BM
34. Da 30 soldi. **D** VICTOR · AM · II · D · G · DVX · SAB · C. prec.
B PRIN · PEDE · REX · CYPRI C. il n. 32; in alto 16 90 e, sotto,
 S · 30 in cartella.
 Id. **AR** D. 32; p. gr. 9,02. C² SM
35. Lira. **D** VICTOR · AM · II · D · G · DVX · SAB · C. prec.
B PRIN · PEDE REX · CYPRI C. s. 16 90 e S · 20
 Id. **AR** D. 29; p. gr. 5,84. C² SM, C. PAP., C. MARCH. e Brit. M.

Anno 1691.

- XXVII, 5. 36. Doppia. **D** VICTOR · AM · II · D · G · DVX · SAB · C. le altre, ma busto diverso.
 Esergo 1691
B PRIN · PEDE REX · CYPRI C. s.
 Id. **O** D. 27; p. gr. 6,60. C² SM

37. Da 2 lire. **D** VICTOR · AM · II · D · G · DVX · SAB · Busto a d.
B PRIN · PEDE REX · CYPRI Scudo coronato 16 91 e S · 40
 Torino. **R** D. 32; p. gr. 12,08. C^s SM
38. Lira. **D** VICTOR · AM · II · D · G · DVX · SAB · C. prec.
B PRIN · PEDE REX · CYPRI C. s. 16 91 e S · 20
 Id. **R** D. 29; p. gr. 5,99. C^s SM e MB
39. Da 5 soldi. **D** VICTOR · AM · II · D · G · DVX · SAB · C. prec. ma FE RT
B PRIN · PEDE REX · CYPRI Scudo di Savoia coronato; ai lati 16 91
 Esergo S · 5
 Id. **M** D. 28; p. gr. 4,05. C^s SM
40. Id. **D** e **B** Tutto c. prec. ma es. in cartella O · V
 Id. **M** P. gr. 3,54. C^s C. MARCH.
41. Da soldi 2 $\frac{1}{2}$. **D** * VICTOR · AM · II · D · G · DVX · SAB Croce di S. Maurizio e Lazaro
 in cerchio di giglietti.
B PRIN · PEDE · REX · CYPRI Scudo completo coronato tra 16 91
 senza c.
 Id. **M** Promis, tav. LVII, n. 19. BM e MB
42. Id. **D** * VICTOR · AM · II · D · G · DVX · SAB · C. prec.
B PRIN · PEDE · REX · CYPRI C. s. 16 91
 Id. **M** D. 23; p. gr. 3,31. C^s SM (v. fig. 1693).
43. Mezzo soldo. **D** VIC · AM · II · D · G · D · SAB Testa a d. 1691 ·
B * PRIN · PEDE · REX · CYPRI Croce Mauriziana.
 Id. **M** Promis, tav. LVII, n. 20; d. 17 (per errore detto di **R** nelle tav.). C.?

Anno 1692.

44. Mezza doppia. **D** VICTOR · AM · II · D · G · D · SAB · Testa a d.
B PRIN · PEDE REX · CYP · 1692 Come le doppie.
 Id. **O** D. 22; p. gr. 3,29. C^s SM
- XXVII, 6. 45. Da 15 soldi. **D** VIC · AM · II · D · G · D · SAB · Croce di 4 monogrammi colle
 lettere VA coronate; nel centro rosone in cerchietto; senza c.
B PRIN · PEDE REX · CYPRI Scudo semplice coronato e collare attorno;
 sopra, 16 92 e, sotto, S · 15 in cartella.
 Id. **M** D. 29; p. gr. 7,20 e 6,67 C^s SM

Anno 1693.

46. Da 15 soldi. **D** VIC · AM · II · D · G · D · SAB · C. prec.
B PRIN · PEDE REX · CYPRI C. s. 16 93 e S · 15
 Torino. **M** P. gr. 6,91. C^a SM
47. Id. **D** VIC · AM · II · D · G · D · SAB · C. prec.
B Tutto c. prec. ma le cifre della data molto più distanti.
 Id. **M** P. gr. 6,02. CC C. MARCH.
- XXVII, 7. 48. Da soldi 2 $\frac{1}{2}$. **D** ✠ VICTOR · AM · II · D · G · DVX · SAB Croce di S. Maurizio e Lazaro;
 c. di giglietti.
B PRIN · PEDE · REX · CYPRI Scudo completo coronato; 16 93
 Id. **M** D. 23; p. gr. 3,46. C^a SM

Anno 1694.

- XXVII, 8. 49. Da 5 doppie. **D** VIC · AM · II · D · G · DVX · SAB · PRI · PED · REX · CYP · Il Duca
 a cavallo armato, a sin., con scettro nella d.; sotto, ·1694 ·
 senza c.
B FIDEM SERVAN DO · PATRIAM TVENDO · La Giustizia col capo
 raggiante, sopra una nuvola, con spada e bilancia.
 Id. **O** Duval et Froelich, pag. 253, n. 1; d. 41. MV
50. Da 15 soldi. **D** VIC · AM · II · D · G · D · SAB · Come quello del 1692.
B PRIN · PEDE REX · CYPRI C. s. 16 94 e S · 15
 Id. **M** P. gr. 7,47 e 6,53. C^a SM e MB
- XXVII, 9. 51. Da 2 denari. **D** D · SA P · R ... CYP Croce piana.
B Corona || Nodo tra 2 borchie || 1694 ||
 Id. **R** D. 18; p. gr. 2,15 (mal tagliato). C^a SM

Anno 1695.

- XXVII, 10. 52. Scudo bianco. **D** VICTOR · AM · II · D · G · DVX · SAB · Busto a d.
B ★ PRIN · PEDE · REX · CYPRI ★ Come quello del 1690. Esergo 1695
 Id. **R** D. 42; p. gr. 26,92. C^a SM

53. Mezzo scudo \mathcal{D} e \mathcal{R} Tutto e. prec.
bianco. Torino. \mathcal{R} P. gr. 13,35. C^a C. MARCH.

54. Da 2 denari. \mathcal{D} SAB · P Croce piana.
 \mathcal{R} Corona tra due borchie || ∞ || 1695 ||
Id. \mathcal{R} MB

Anno 1696.

55. Da 5 soldi. \mathcal{D} VICTOR · AM · II · D · G · DVX · SAB · Busto a d. tra FE RT
 \mathcal{R} PRIN · PEDE REX · CYPRI Arma semplice coronata; 16 96 Esergo
S · 5 in cartella.
Id. \mathcal{M} P. gr. 4,48. C^a SM

56. Da 2 denari. \mathcal{D} Croce piana.
 \mathcal{R} Corona || Nodo fra due rose || 1696 ||
Id. \mathcal{R} D. 18; p. gr. 2,16. C^a SM

Anno 1697.

57. Da 5 soldi. \mathcal{D} VICTOR · AM · II · D · G · DVX · SAB · Busto a d. tra FE RT
 \mathcal{R} PRIN · PEDE REX · CYPRI Scudo semplice coronato tra 16 97 e,
sotto, S · 5 in cartella.
Id. \mathcal{M} D. 27; p. gr. 5,18. C^a SM e Brit. M.

Anno 1700.

XXVII, 11. 58. Id. \mathcal{D} VIC · AM · II · D · G · DVX · SAB · Busto a d. Esergo 1700
 \mathcal{R} PRIN · PEDE REX · CYPRI Scudo semplice coronato tra FE RT
Esergo S · 5 in cartella.
Id. \mathcal{M} D. 27; p. gr. 5,07. C^a SM

Anno 1704.

59. Doppia. \mathcal{D} VIC · AM · II · D · G · DVX · SAB · Busto a d. e, sotto, una rosa.
 \mathcal{R} PRIN · PEDEM · REX · CYP · 1704 Come le precedenti doppie.
Id. \mathcal{O} Promis, tav. LVIII, n. 23. C. ?

60. Mezza doppia. **D** VIC · AM · II · D · G · DVX · SAB · C. prec.
B PRIN · PEDEM REX · CYP · 1704 C. s.
 Torino. **O** Promis, tav. LVIII, n. 24. **€** ?
61. Lira. **D** VIC · AM · II · D · G · DVX · SAB · Busto a d.
B PRIN · PEDE REX · CYPRI Scudo completo coronato; sopra, 17 04
 e, sotto, S · 20 in cartella.
 Id. **AR** Promis, tav. LVIII, n. 25. **C** ?
- XXVII, 12. 62. Id. **D** VIC · AM · II · D · G · DVX · SAB · C. prec.
B PRIN · PEDE · REX · CYPRI C. s.; sopra, 17 04 Esergo S · 20
 in cartella.
 Id. **AR** D. 29; p. gr. 6,05. **C**³ SM
63. Id. **D** Tutto c. prec.
B PRIN · PEDE REX · CYPRI C. prec. 17 04 S · 20
 Id. **AR** P. gr. 6,09. **C**³ NF n. 2671.
64. Id. **D** Tutto c. prec.
B PRIN · PEDE REX CYPRI C. prec. 17 04 e S · 20
 Id. **AR** P. gr. 5,95. MBP e C. MARCH.
65. Id. **D** VIC · AM · II · D · G · DVX · SAB · C. prec.
B PRIN · PEDE REX · CYPRI C. s.
AR C. DE LAZ. P.
66. Id. **D** Tutto c. prec. Sotto, 1704.
B Tutto c. prec.
 Id. **AR** C. PAP.
67. Mezza lira. **D** VIC · AM · II · D · G · DVX · SAB · C. prec.
B PRIN · PEDE REX · CYPRI C. s.; 17 04 Esergo S · 10
 Id. **AR** D. 22; p. gr. 2,98 (come il tipo precedente). **C**³ SM
- XXVII, 13. 68. Da 5 soldi. **D** VIC · AM · II · D · G · DVX · SAB · Busto a d. Esergo · 1704 ·
B PRIN · PEDE REX · CYPRI Scudo semplice coronato, tra FE RT
 Esergo S · 5 in cartella.
 Id. **M** D. 27; p. gr. 4,84. **C**³ SM

Anno 1705.

69. Lira. D VIC · AM · II · D · G · DVX · SAB · Busto a d.
 B PRIN · PEDE REX · CYPRI C. prec. del 1704.
 Torino. M D. 29; p. gr. 5,95. C^a SM

Anno 1706.

- XXVII, 14. 70. Doppla. D VIC · AM · II · D · G · DVX · SAB · Busto a d.; sotto, ⌘
 B PRIN · PEDEM · REX · CYP · 1706 Seudo completo coronato e collare.
 Id. O D. 26; p. gr. 6,64. C^a SM
71. Id. D Tutto c. prec.
 B PRIN · PEDEM · · REX · CYP · 1706 C. prec.
 Id. O C. PAP.
72. Da 5 soldi. D VIC · AM · II · D G · DVX · SAB · C. s. Esergo 1706 ·
 B PRIN · PEDE REX · CYPRI Seudo semplice coronato, tra FE RT
 Esergo S · 5 in cartella.
 Id. M D. 27; p. gr. 4,83. C^a SM
73. Id. D VIC · AM · II · D · G · DVX · SAB · C. s. 1706
 B PRIN · PEDE REX · CYPRI C. s. FE RT Esergo S · 5
 Id. M Promis, tav. LVIII, n. 27. RT

Anno 1707.

74. Id. D VIC · AM · II · D G · DVX · SAB · C. prec. 1707 ·
 B PRIN · PEDE REX · CYPRI C. s. FE RT e S · 5
 Id. M D. 27; p. gr. 4,69. C^a SM
75. Id. D VIC · AM · II · D G · DVX · SAB · C. s. · 1707 ·
 B PRIN · PEDE REX · CYPRI C. s. FE RT e S · 5
 Id. M P. gr. 4,69. C^a SM

Anno 1709.

76. Scudo d'oro. **D** VIC · AM · II · D · G · DVX · SAB · C. la doppia, e, sotto, ☼
B PRIN · PEDEM REX · CYP · 1709 C. s.
 Torino. **O** D. 21; p. gr. 3,20. C^a SM
- 77 Lira. **D** VIC · AM · II · D · G · DVX · SAB · Busto a d.
B PRIN · PEDE REX · CYPRI Scudo composto coronato; sopra, 17 09
 e, sotto, S · 20 in cartella.
 Id. **AR** D. 29; p. gr. 5,83 e 5,96. C^a SM
- XXVII, 15. 78. Soldo. **D** ☼ VIC · AM · II · D · G · D · SAB · PR · PE · REX · CY In c. di fioretti:
 1709 || SOLDI || VNO ||
B Croce piana filettata con 4 corone alle estremità, e acc. da 4 crocette.
 Id. **M** D. 22; p. gr. 1,86 e 1,72 C^a SM e Brit. M.
- T. XLII, 18. 79. Da 3 quattrini. **D** Monogramma di 2 V (che fanno VA) tra 17 09 in cordelliera di
 Progetto? 4 lacci e 4 rose.
B QVAT TRINI · III · Scudo di Savoia coronato.
 Id. **M** D. 20; p. gr. 1,78. C^a SM

Anno 1711.

- T. XXVIII, 1. 80. Scudo bianco. **D** VICTOR ∴ AM ∴ II ∴ D ∴ G ∴ DVX ∴ SAB ∴ Busto corazzato a d.;
 senza c.
B ∴ PRIN ∴ PEDE ∴ REX ∴ CYPRI ∴ Scudo semplice coronato, su masche-
 rone tra leoni. Esergo 1711
 Id. **AR** D, 42; p. gr. 27,05. C^a SM e Brit. M.
81. Da 2 lire. **D** VICTOR · AM · II · D · G · DVX · SAB · Busto a d.
B PRIN · PEDE REX · CYPRI Scudo completo coronato; sopra, 17 11
 e, sotto, S · 40 in cartella.
 Id. **AR** D. 31; p. gr. 12. C^a SM

Senza data.

82. Id. **D** VICTOR · AM · II · D · G · DVX · SAB · Busto a d.
B PRIN · PEDE REX · CYPRI C. prec.; sotto, S · 40 in cartella.
 Id. **AR** D. 31; p. gr. 12,17.

TERZO PERIODO

VITTORIO AMEDEO II RE DI SICILIA (1713-1718)

Anno 1714.

- XXVIII, 2. 1. Doppia. **D** VIC · AM · D · G · SIC · IER · ET · CYP · REX Testa nuda a destra ;
sotto, 1714 · senza c.
B DVX · SAB · ET · MON TISF · PRIN · PED · &c Scudo completo co-
ronato, con collare attorno.
Torino. **O** D. 26; p. gr. 6,63. C¹ SM e MV
2. Id. **D** Tutto c. prec. ma punto finale.
B Tutto c. prec.
Id. **O** P. gr. 6,65. MBP
3. Da 2 lire. **D** VIC · AM · D · G · SIC · IER · ET · CYP · REX · C. prec.
B DVX · SAB · ET · MON TISF · PRIN · PED · &c Scudo completo co-
ronato; sopra, 17 14 · e, sotto, S · 40 in cartella.
Id. **R** Promis, tav. LIX, n. 32. C. ?
4. Id. **D** VIC · AM · D · G · SIC · IER · ET · CYP · REX · C. prec.
B DVX · SAB · ET · MON TISF · PRIN · PED · &c · 1714 · C. prec.
Esergo S · 40
Id. **R** D. 32; p. gr. 12,16. C¹ SM
5. Lira. **D** VIC · AM · D · G · SIC · IER · ET · CYP · REX · C. prec.
B · DVX · SAB · ET · MON TISF · PRIN · PED · &c · C. s. 17 14
e, sotto, S · 20
Id. **R** Marchisio, Riv. Num. It., 1902, pag. 346; p. gr. 5,88. C²
- XXVIII, 3. 6. Prova di moneta **D** VIC · AM · D · G · SIC · IER · ET · CYP · REX · Testa a d. Esergo *
sconosciuta. **B** DVX · SAB · ET · MONTISF · PRIN · PED · &c · 17 14 · Aquila co-
ronata con scudetto in petto.
Id. **R** D. 27; p. gr. 5,96. C² SM (v. Marchisio, Riv. Num. It., 1902,
pag. 348; p. gr. 5,70).

Anno 1716.

7. Da 3 lire (prova).
 D VIC · AM · D · G · SIC · IER · ET · CYP · REX · Busto corazzato a d.
 B DVX · SAB · ET · MON TISF · PRIN · PED · & · c · 1716 * Scudo coronato. Esergo S · 60 in cartella.
 Torino. R D. 39. C^a SM

Anno 1717.

8. Doppia.
 D VIC · AM · D · G · SIC · IER · ET · CYP · REX · Testa a d. Esergo 1717.
 B DVX · SAB · ET · MON TISF · PRIN · PED · & · c · Scudo completo coronato, col collare attorno.
 Id. O C. DE LAZ. P.
9. Da 3 lire.
 D VIC · AM · D · G · SIC · IER · ET · CYP · REX · Busto a d.
 B DVX · SAB · ET · MON TISF · PRIN · PED · & · c · 1717 * Come la prova dell'anno prec. S · 60
 Id. R D. 39; p. gr. 18,21, 18,06 e 18,29. C^a SM, MV e MB
10. Da 2 lire.
 D VIC · AM · D · G · SIC · IER · ET · CYP · REX · C. prec.
 B DVX · SAB · ET · MON TISF · PRIN · PED · & · c · 1717 · Es. S · 40 in cartella.
 Id. R D. 32; p. gr. 12,07 e 12,03. C^a SM, MV e MB
11. Id.
 D e B Tutto c. prec ma D G
 Id. R P. gr. 12,10. CC C. MARCH.
12. Lira.
 D VIC · AM · D · G · SIC · IER · ET · CYP · REX · C. prec.
 B DVX · SAB · ET · MON TISF · PRIN · PED · & · c · 17 17 · Es. S · 20
 Id. R D. 29; p. gr. 6,03 e 6,05. C^a SM, Brit. M. e MB
13. Mezza lira.
 D VIC · AM · D · G · SIC · IER · ET · CYP · REX · Busto a d.
 B DVX · SAB · ET · MON TISF · PRIN · PED · & · Scudo coronato; sopra, 17 17 Esergo S · 10 in cartella.
 Id. R Promis, tav. LX, n. 36. C. ?

14. Soldo. D ⌘ VIC · AM · D · G · SIC · IE · ET · CY · R · D · SA · ET · MF · P · PE ·
In c. di fioretti 1717 || SOLDI || VNO ||
 R Croce piana filettata, con 4 corone alle estremità e acc. da 4 crocette
Mauriziane.
Torino. M D. 21; p. gr. 1,93 e 1,98 C^2 SM, C. MARCH., Brit. M. e MB

Anno 1718.

15. Doppia. D VIC · AM · D · G · SIC · IER · ET · CYP · REX · Testa a d. Es. 1718
 R DVX · SAB · ET · MON TISF · PRIN · PED & Arma composta coro-
nata e collare attorno.
Id. O D. 25; p. gr. 6,65. C^1 SM
16. Da 3 lire. D VIC · AM · D · G · SIC · IER · ET · CYP · REX · Busto a d.
 R DVX · SAB · ET · MON TISF · PRIN · PED · & 1718 * Scudo com-
pleto coronato. Esergo S · 60 in cartella.
Id. AR D. 39; p. gr. 18,09. C^2 SM e BM
17. Lira. D VIC · AM · D · G · SIC · IER · ET · CYP · REX · C. prec.
 R DVX · SAB · ET · MON TISF · PRIN · PED · & 17 18 · C. s.
S · 20
Id. AR D. 29; p. gr. 6,01. C^2 SM, C. MARCH., MV e Brit. M.
18. Mezza lira. D VIC · AM · D · G · SIC · IER · ET · CYP · REX · C. prec.
 R DVX · SAB · ET · MON TISF · PRIN · PED · & 17 18 · C. s.
S · 10
Id. AR D. 22; p. gr. 3,02, 3,00 e 2,99. C^2 SM e MV
19. Soldo. D ⌘ VIC · AM · D · G · SIC · IE · ET · CY · R · D · SA · ET · MF · P · PE ·
In c. di fiori 1718 || SOLDI || VNO ||
 R Croce piana filettata con 4 corone acc. da 4 crocette Mauriziane.
Id. M D. 21; p. gr. 2,01. C^2 SM, C. MARCH., Brit. M. e MB
20. Id. D · VIC · AM · D · G · SIC · IE · ET · CY · R · D · SA · ET · MF · PE (in nesso).
 R Tutto c. prec.
Id. M P. gr. 2,03. C^2 C. MARCH.

- XXVIII, 4. 21. Da 2 denari. **D** *VIC · AM · D · G · SIC · IE · ET · CY · R · D · SA · ET · MF · P · PE ·
Croce piana; senza c.
B ☼ Corona ☼ || Laccio || 1718 ||
Torino. **R** D. 16; p. gr. 1,63. C^s SM

Anno 1722.

22. Doppia. **D** VIC · AM · D · G · SIC · IER · ET · CYP · REX · Testa a d.; sotto,
1722 ·
B DVX · SAB · ET · MON TISF · PRIN · PED · &c C. quelle prec.
Id. **O** Marchisio, Riv. Num. It., 1902, pag. 351; d. 25.
23. Soldo. **D** *VIC · AM · D · G · SIC · IE · ET · CY · R · D · SA · ET · MF · P · PE
In c. di fiori: 1722 || SOLDI || VNO ||
B Croce piana con 4 corone acc. da 4 crocette.
Id. **M** D. 21; p. gr. 2,04 e 3,02. C^s SM e Brit. M.
24. Da 2 denari. **D** *VIC · AM · D · G · SIC · IE · ET · CY · R · D · SA · ET · MF · P · PE
Croce piana.
B ☼ Corona ☼ || Laccio || 1722 ||
Id. **R** D. 16; p. gr. 1,85. C^s SM
Non si può spiegare l'anacronismo del titolo di Re di Sicilia in quest'anno, mentre dal 1718 era già Re di Sardegna, se non come protesta del cambio statogli imposto e non gradito.

[Vedi in Palermo per le monete coniate in quella Zecca].

QUARTO PERIODO

VITTORIO AMEDEO II RE DI SARDEGNA (1718-1730)

Anno 1725.

1. Da 2 denari. **D** *VIC · AM · D · G · SAR · IE · ET · CY · R · D · SA · ET · MF · P · PE
Croce piana.
B ☼ Corona ☼ || Laccio || 1725 ||
Id. **R** D. 16; p. gr. 1,67 e 1,90. C^s SM e Brit. M.

Anno 1726.

2. Soldo. $\text{D} \star \text{VIC} \cdot \text{AM} \cdot \text{D} \cdot \text{G} \cdot \text{SAR} \cdot \text{IE} \cdot \text{ET} \cdot \text{CY} \cdot \text{R} \cdot \text{D} \cdot \text{SA} \cdot \text{ET} \cdot \text{MF} \cdot \text{P} \cdot \text{PE}$
 In c. di fiori 1726 || SOLDI || VNO ||
 R Croce con 4 corone e 4 crocette.
 Torino. **M** D. 20; p. gr. 1,73. C° SM e Brit. M.
3. Da 2 denari. $\text{D} \star \text{VIC} \cdot \text{AM} \cdot \text{D} \cdot \text{G} \cdot \text{SAR} \cdot \text{IE} \cdot \text{ET} \cdot \text{CY} \cdot \text{R} \cdot \text{D} \cdot \text{SA} \cdot \text{ET} \cdot \text{MF} \cdot \text{P} \cdot \text{PE}$
 Croce piana.
 R ☉ Corona ☉ || Laccio || 1726 ||
 Id. **R** D. 16; p. gr. 1,57 e 1,87. C° SM e C. MARCH.

Anno 1727.

4. Da 2 denari. $\text{D} \star \text{VIC} \cdot \text{AM} \cdot \text{D} \cdot \text{G} \cdot \text{SAR} \cdot \text{IE} \cdot \text{ET} \cdot \text{CY} \cdot \text{R} \cdot \text{D} \cdot \text{SA} \cdot \text{ET} \cdot \text{MF} \cdot \text{P} \cdot \text{PE}$
 Croce piana.
 R ☉ Corona ☉ || Laccio || 1727 ||
 Id. **R** D. 16; p. gr. 1,76. C° SM, C. MARCH. e Brit. M.

Anno 1730.

5. Soldo. $\text{D} \star \text{VIC} \cdot \text{AM} \cdot \text{D} \cdot \text{G} \cdot \text{SAR} \cdot \text{IE} \cdot \text{ET} \cdot \text{CY} \cdot \text{R} \cdot \text{D} \cdot \text{SA} \cdot \text{ET} \cdot \text{MF} \cdot \text{P} \cdot \text{PE}$
 In c. di fiori 1730 || SOLDI || VNO ||
 R Croce con 4 corone e 4 crocette.
 Id. **M** D. 21; p. gr. 1,80. C° SM e C. MARCH.
6. Da 2 denari. $\text{D} \star \text{VIC} \cdot \text{AM} \cdot \text{D} \cdot \text{G} \cdot \text{SAR} \cdot \text{IE} \cdot \text{ET} \cdot \text{CY} \cdot \text{R} \cdot \text{D} \cdot \text{SA} \cdot \text{ET} \cdot \text{MF} \cdot \text{P} \cdot \text{PE}$
 Croce piana.
 R ☉ Corona ☉ || Laccio || 1730 ||
 Id. **R** D. 16; p. gr. 1,52 e 1,46. C° SM e Brit. M.

MONETE CONIATE A TORINO PER LA SARDEGNA

Anno 1724.

- XXVIII, 5. 7. Da 3 eaglfaresi. $\text{D} \text{VIC} \cdot \text{AM} \cdot \text{D} \cdot \text{G} \cdot \text{R} \cdot \text{SAR} \cdot \text{CYP} \cdot \text{ET} \cdot \text{IER} \cdot$ Busto a destra; ai lati
 3 C e, sotto, crocetta tra 2 punti.
 $\text{R} \text{DVX} \cdot \text{SAB} \cdot \text{ET} \cdot \text{MONTISF} \cdot \text{PRINC} \cdot \text{PED} \cdot 1724 \cdot$ Croce tra 4 teste
 di Mori; senza c.
 Torino. **R** D. 24; p. gr. 6,75. C° SM e C. MARCH.

8. Da 3 cagliaresi. \mathcal{D} e \mathcal{R} Tutto c. prec. ma crocetta senza punti.
Torino. **R** P. gr. 6,72. CC C. MARCH. e 6,52 C¹ Erm. Imp.
9. Id. \mathcal{D} e \mathcal{R} Tutto c. prec. ma senza punto dopo l'anno.
Id. **R** Brit. M.
10. Cagliarese. \mathcal{D} VIC · AM · D · G · SAR · CYP · ET · IER Testa nuda a d.; sotto, crocetta fra 2 punti.
 \mathcal{R} DVX · SAB · ET · MONTISF · PRINC · PED · 1724 · C. prec.; arma Sarda.
Id. **R** D. 19; p. gr. 2,37 e 2,23. C² SM, NF e C. MARCH.
11. Id. \mathcal{D} e \mathcal{R} Tutto c. prec. ma IER ·
Id. **R** Brit. M.
12. Id. \mathcal{D} VIC · AM · D · GR · SAR · CYP · ET · IER C. prec.
 \mathcal{R} DVX · SAB · ET · MONTISF · PRINC · PED · 1724 ·
Id. **R** Brit. M.
13. Id. \mathcal{D} e \mathcal{R} Tutto c. prec. ma punto finale e crocetta senza punti.
Id. **R** P. gr. 2,26. CC C. MARCH.

Anno 1727.

- XXVIII, 6. 14. Quarto di scudo. \mathcal{D} VIC · AM · D · G · REX · SAR · CYP · ET · IE Busto corazzato con par-rucca e collare, a d.; sotto, testina di uccello tra 2 punti.
 \mathcal{R} DVX · SAB · ET · MONTISF · PRINC · PED Scudo di Savoia coronato con scudo Sardo sul tutto. Esergo 1727
Id. **R** D. 24; p. gr. 5,89. C¹ SM e Brit. M.
- XXVIII, 7. 15. Reale. \mathcal{D} VIC · AM · D · G · REX · SAR · CY · ET · IE · Busto a d.; sotto, testina tra 2 punti.
 \mathcal{R} CRVCIS · VICTORIA Croce Mauriziana tra 4 rose con scudo Sardo al centro. Esergo ★1727★
Id. **R** D. 19; p. gr. 2,23. C² SM
16. Id. \mathcal{D} VIC · AM · D · G · REX · SAR · CY · ET · IE · Busto a d.; sotto, testina fra 2 punti.
 \mathcal{R} CRVCIS · VICTORIA C. s. Esergo ★1727★
Id. **R** D. 19; p. gr. 2,28. C² SM e Brit. M.

17. Reale. D Tutto c. prec. ma senza punto finale.
 B C. s. ma la data tra 2 stelle a 7 punte.
 Torino. AR P. gr. 2,37. C¹ C. MARCH.
- XXVIII, 8. 18. Mezzo Reale. D VIC AM D G · REX SAR CYP ET IE C. s. e testina d'uccello tra 2 punti.
 B CRVCIS · VICTORIA C. prec. Esergo ★1727★
 Id. AR D. 15,5; p. gr. 1,04 e 1,13. C² SM e MV
19. Id. D VIC · AM · D · G · REX · SAR · CYP · ET IE C. prec.
 B Tutto c. prec.
 Id. M P. gr. 1,15. MBP e C. MARCH.
20. Id. D VIC · AM · DG · REX · SAR · CYP · ET · IE C. prec.
 B Tutto c. prec.
 Id. AR C. DE LAZ. P.
21. Id. D Tutto c. prec. ma senza punti nella leggenda.
 B Tutto c. prec.
 Id. AR C. PAP.

CARLO EMANUELE III RE DI SARDEGNA II

Nato nel 1701 dal Duca Vittorio Amedeo II e da Anna d'Orleans. Sposa nel 1722 Cristina Luigia figlia di Teodoro Palatino di Sulzbach. Sposa nel 1724 Polissena figlia di Ernesto Leopoldo di Assia-Rheinfels. Succede al padre per la sua abdicazione nel 1730. Sposa nel 1737 Teresa Elisabetta figlia di Leopoldo Giuseppe di Lorena. Muore nel 1773, lasciando lo Stato al figlio Vittorio Amedeo.

Zecche: Torino.

Anno 1732.

1. Lira. D CAR · EM · D · G · REX SAR · CYP · ET IER Busto in armatura a d. con parrucca; senza c.
 B DVX SAB · ET MONTISF · PRINC · PED · 1732 S · 20 Scudo completo coronato, con cartocci, senza collare e senza cerchio.
 Torino. AR Promis, tav. LXII, n. 1; d. 27 (come quelli del 1753). Brit. M.

2. Lira. D CAR · EM · D · G · REX SAR · CYP · ET IER · C. prec.
 R DVX SAB · ET MONTISF · PRINC · PED · 1732 · S · 20 C. s.
 Torino. R P. gr. 5,96. CC C. MARCH.
3. Mezza lira. D CAR · EM · D · G · REX · SAR · CYP · ETIER C. prec.
 R DVX SAB · ET MONTISF · PRINC · PED · 1732 S · 10
 Id. R Promis, tav. LXII, n. 2; d. 22 (come sopra). C. ?
4. Da 5 soldi. D CAR · EM · D · G · REX SAR · CYP · ET IER · C. prec.
 R DVX SAB · ET MONTISF · PRINC · PED Scudo di Savoia in cartella
 coronata tra FE RT e, sopra, 17 32
 Id. M Promis, n. 3; d. 24 (v. quello del 1733). C. ?
5. Da soldi 2 $\frac{1}{2}$ D CAR · EM · D · G · REX · SAR · CYP · ET IER · C. prec.
 R DVX · SAB ET MONTISF PRINC PED C. s. 17 32 e FE RT
 Id. M Promis, n. 4; d. 20,5 (v. gli anni seguenti). C. ?
6. Soldo. D CAR · EM · D · G · REX · SAR · CYP · ET IER Croce acc. da 4 cro-
 cette Mauriziane, e 4 corone alle estremità; senza c.; in alto 1732
 tra 2 trifogli.
 R DVX · SAB · ET MONTISF · PRINC · PFD Le iniziali C E dupli-
 cate, intrecciate e coronate; sopra, S 1
 Id. M Promis, n. 5; d. 19 (v. gli anni seguenti). C. ?
7. Da 2 denari. D ★ CAR EM D G R SAR CYP ET IER D SAB ET MF P P Croce
 piana.
 R ☉ Corona ☉ || Laccio || 1732 ||
 Id. M Promis, n. 6; d. 16 (v. gli anni seguenti). C. ?

Anno 1733.

8. Doppia. D CAR · EM · D · G · SAR · CYP · ET · IER · Busto corazzato a d. con
 collare; senza c.
 R DVX · SAB · ET · MON TISF · PRINC · PED Stemma completo co-
 ronato, in cartella, e col collare; 17 33 sopra. Taglio ornato.
 Id. O Promis, tav. LXIII, n. 7; d. 25 e MV. RT
- XXVIII, 9. 9. Id. D CAR · EM · D · G · REX · SAR · CYP · ET · IER · C. prec.
 R DVX · SAB · ET · MON TISF · PRINC · PED C. s. 17 33
 Id. O D. 25; p. gr. 6,65. C¹ SM RT

10. Mezza doppla. **D** CAR · EM · D · G · REX · SAR · CYP · ET IER · C. prec.
B DVX SAB · ET MON TISF · PRINC · PED C. s. e 17 33 Taglio ornato.
 Torino. **O** Promis, tav. LXIII. n, 8; d. 20. C ?
- xxviii, 10. 11. Scudo d'arg. **D** CAR · EM · D G · REX · SAR · CYP · ET · IER Busto a d; sotto, fioretto tra 2 punti.
B 17 33 · ☼ · DVX · SAB · ET MON TISF · PRINC · PED · ☼ · Stemma completo e coronato in un grande ornato, col collare attorno e 2 leoni accosciati ai lati. Taglio ornato.
 Id. **R** D. 42; p. gr. 29,85. C^a SM e MB
12. Id. **D** e **B** Tutto c. prec. ma punto in fine.
 Id. **R** P. gr. 29,58. Cⁱ NF n. 2759.
13. Id. **D** CAR · EM · D G · REX · SAR · CYP · ET · IER · C. prec.
B 17 33 · ☼ · DVX · SAB · ET MON TISF · PRINC · PED · ☼ · C. prec.
 Id. **R** P. gr. 29,79. C^a SM e MV
14. Id. **D** e **B** Tutto c. prec. ma · DGR · EX ·
 Id. **R** P. gr. 29,63. CC C. MARCH.
15. Id. **D** CAR · EM · D · G · REX · SAR · CYP · ET · IER · C. prec.
B 17 33 · ☼ · DVX · SAB · ET · MON TISF · PRINC · PED · ☼
 Id. **R** P. gr. 29,56. Cⁱ Erm. Imp.
16. Mezzo scudo. **D** CAR · EM · D G · REX · SAR · CYP · ET IER Come lo scudo; sotto, fioretto fra 2 punti.
B 17 33 · ☼ · DVX · SAB · ET MON TIF · PRINC · PED · ☼ · Come lo scudo. Taglio ornato.
 Id. **R** D. 34,5; p. gr. 14,78. Cⁱ SM, NF e MV
17. Quarto di scudo. **D** CAR · EM · D · G · REX · SAR · CYP · ET · IER · C. lo scudo; sotto, fioretto tra punti.
B 17 33 · ☼ · DVX · SAB · ET MON TIF · PRINC · PED · ☼ · Come lo scudo. Taglio ornato.
 Id. **R** D. 28; p. gr. 7,37. Cⁱ SM, MV e MB

18. Ottavo di scudo. **D** CAR · EM · D · G · REX · SAR · CYP · ET · IER C. i prec.; sotto, fiore tra punti.
B 17 33 · ⌘ · DVX · SAB · ET MON TISF · PRINC · PED · ⌘ · C. s. Taglio ornato.
 Torino. **AR** D. 23; p. gr. 3,67. C² SM, MV e MB
19. Id. **D** CAR EM · D · G REX SAR CYP ET IER C. prec.
B Tutto c. prec.
 Id. **AR** P. gr. 3,74. CC C. MARCH.
- XXVIII, 11. 20. Mezza lira. **D** CAR · EM · D G · REX SAR · CYP · ET IER Busto a d.
B S · 10 DVX SAB · ET MONTISF · PRINC · PED · 1733 Arma coronata in cartocci, senza collare. Taglio ornato.
 Id. **AR** D. 21,5; p. gr. 2,93. C² SM e Brit. M.
21. Id. **D** CAR · EM · D · G · REX SAR · CYP · ET IER · C. prec.
B S · 10 DVX SAB · ET MONTISF PRINC · PED · 1733 C. s.
 Id. **AR** P. gr. 2,93. C¹ C. MARCH.
- XXVIII, 12. 22. Da 5 soldi. **D** CAR · EM · D · G · REX SAR · CYP · ET IER · Busto c. s.
B 17 33 DVX SAB · ET MONTISF · PRINC · PED · Scudo semplice in cartella coronata. FE RT
 Id. **M** D. 26; p. gr. 8,75. C¹ SM (È un piedfort di doppio peso).
23. Id. **D** e **B** Tutto c. s.
 Id. **M** D. 25; p. gr. 4,25. C² SM e NF n. 2690.
24. Da soldi 2 $\frac{1}{2}$. **D** CAR · EM · D · G · REX · SAR · CYP · ET IER · C. prec.
B 17 33 DVX SAB · ET MONTISF · PRINC · PED · C. prec. FE RT
 Id. **M** D. 20; p. gr. 3,60 e 3,52. C² SM, C. PAP. e C. MARCH.
25. Da 2 denari. **D** ★ CAR EM D G R SAR CYP ET IER D SAB ET M F P P Croce piana filettata.
B Corona tra 2 rose || Laccio || 1733 ||
 Id. **R** D. 15; p. gr. 1,40. C² SM e Brit. M.

Anno 1734.

26. Mezza doppia. **D** CAR · EM · D · G · REX SAR · CYP · ET IER · Come quella dell'anno precedente.
B 17 34 DVX SAB · ET MON TISF · PRINC · PED · Come quella dell'anno prec. Taglio ornato.
 Id. **O** D. 20; p. gr. 3,30. C² SM, BM, MV e MB

27. Scudo. **D** CAR · EM · D · G · REX · SAR · CYP · ET · IER C. prec. Esergo: fioretto tra punti.
B 17 34 · ☉ · DVX · SAB · ET · MON · TISF · PRINC · PED · ☉ · Come quelli prec. Taglio ornato.
 Torino. **AR** D. 42; p. gr. 29,49. C² SM ed Erm. Imp.
28. Da 5 soldi. **D** CAR · EM · D · G · REX · SAR · CYP · ET · IER · Busto a d.
B 17 34 DVX · SAB · ET · MONTISF · PRINC · PED · C. quelli dell'anno prec. FE RT
 Id. **M** D. 25; p. gr. 5,13. C¹ SM
- XXVIII, 13. 29. Soldo. **D** CAR · EM · D · G · REX · SAR · CYP · ET · IER ♣ 1734 ♣ Croce piana con 4 corone, acc. da 4 crocette.
B DVX · SAB · ET · MONTISF · PRINC · PED Cifra coronata tra S 1
 Id. **M** D. 18,5; p. gr. 1,32. C² SM
30. Id. **D** Tutto c. prec.
B DVX · SAB · ET · MONTISF · PRINC · PED C. prec. S 1
 Id. **M** P. gr. 1,70. MBP
31. Da 2 denari. **D** ★ CAR · EM · D · G · R · SAR · CYP · ET · IER · D · SAB · ET · MF · PP Croce piana filettata.
B Corona tra rose || Laccio || 1734 ||
 Id. **R** D. 16; p. gr. 2,80. C² SM e C. MARCH.

Anno 1735.

32. Scudo. **D** CAR · EM · D · G · REX · SAR · CYP · ET · IER · Busto a d. Esergo: un segnetto che pare una corona tra 2 punti.
B 17 35 · ★ · DVX · SAB · ET · MON · TISF · PRINC · PED · ★ · Come quelli degli anni prec. Taglio ornato.
 Id. **AR** D. 43; p. gr. 29,73. C² SM
33. Da 5 soldi. **D** CAR · EM · D · G · REX · SAR · CYP · ET · IER · Busto a d. Esergo: un ornatino.
B 17 35 DVX · SAB · ET · MONTISF · PRINC · PED Arma semplice coronata come le prec. e FE RT
 Id. **M** D. 25; p. gr. 4,62 e 4,82. C¹ SM e C. MARCH.

34. Da soldi 2 $\frac{1}{2}$. **D** CAR · EM · D · G · REX SAR · CYP · ET IER · Busto a d.
B 17 35 DVX SAB · ET MONTISF · PRINC · PED · Come le prec.
 FE RT
 Torino. **M** D. 20; p. gr. 3,84. **C**³ SM, C. MARCH. e Brit. M.
35. Soldo. **D** CAR · EM · D · G · REX SAR · CYP · ET IER *1735* Come quello
 dell'anno prima.
B DVX SAB · ET MONTISF · PRINC · PED · Cifra coronata di due C
 e due E e S 1
 Id. **M** D. 19; p. gr. 2,02. **C**³ SM e NF n. 2697.
36. Da 2 denari. **D** * CAREM D G R SAR CYP ET IER D SAB T MF PP Croce piana filettata.
B * Corona * || Laccio || 1735 ||
 Id. **R** D. 15; p. gr. 1,31. **C**³ SM
- XXVIII, I4. 37. Id. **D** CAREM D G R SAR CYP ET IER D SAB ET MF PP Croce c. s. ma più
 fina.
B Tutto c. prec.
 Id. **R** D. 15,5; p. gr. 1,78. **CC** SM e Brit. M.
- Anno 1736.**
38. Da 5 soldi. **D** CAR · EM · D · G · REX SAR · CYP · ET IER Busto a d. Esergo: un
 ornatino.
B 17 36 DVX SAB · ET MONTISF · PRINC · PED Scudo della croce
 coronato e FE RT c. prec.
 Id. **M** D. 24; p. gr. 4,40. **C**¹ SM e NF n. 2691.
39. Id. **D** CAR · EM · D · G · REX · SAR · CYP · ET IER · C. prec.
B 17 36 DVX SAB · ET MONTISF · PRINC · PED · C. prec. FE RT
 Id. **M** P. gr. 4,50. **C**² NF n. 2691.
40. Soldo. **D** CAR · EM · D · G · REX SAR · CYP · ET IER *1736* Croce piana
 filettata, 4 corone e 4 crocette.
B DVX SAB · ET MONTISF · PRINC · PED Cifra coronata e S 1
 Id. **M** D. 19; p. gr. 1,74 e 1,80. **C**² SM e C. MARCH.

Anno 1737.

41. Da 5 soldi. D CAR · EM · D · G · REX SAR · CYP · ET IER C. la prec. del 1736.
 R 17 37 DVX SAB · ET MONTISF · PRINC · PED C. s. FE RT
 Torino. M D. 25; p. gr. 5,01. C^s SM

Anno 1738.

42. Id. D CAR · EM · D · G · REX SAR · CYP · ET IER · C. prec.
 R 17 78 DVX SAB · ET MONTISF · PRINC · PED C. s. FE RT
 Id. M D. 25; p. gr. 4,22 e 4,61. C^s SM e MB

Anno 1739.

43. Id. D CAR · EM · D · G · REX SAR · CYP · ET IER · C. prec.
 R 17 39 DVX SAB · ET MONTISF · PRINC · PED C. s. FE RT
 Id. M D. 25; p. gr. 4,75. C^s SM e C. MARCH.

44. Id. D CAR · EM · D · G · REX SAR CYP · ET IER · C. prec.
 R Tutto c. prec.
 Id. M P. gr. 4,36. C^s C. MARCH.

Anno 1740.

45. Da soldi $2\frac{1}{2}$. D CAREM D G REX · SAR CYP ET IER Busto a d.
 R DVX SAB ET MONTIFS PRINC PED 17 40 Scudo in cartella
 FE RT
 Id. M D. 20,5; p. gr. 3,75. C^s SM
46. Id. D CAR · EM · D · G · REX · SAR · CYP · ET IER · Busto a d.
 R 17 40 DVX SAB · ET MON TISF · PRINC · PED C. prec. FE RT
 Id. M D. 20,5; p. gr. 3,33. C^s SM
47. Soldo. D CAR · EM · D · G · REX SAR · CYP · ET IER *1740* Croce piana
 filettata, con 4 corone e acc. da 4 crocette.
 R DVX SAB · ET MONTISF · PRINC · PED Cifra coronata tra S 1
 Id. M D. 19; p. gr. 1,98. C^s SM e Brit. M.

48. Da 2 denari. **D** + CAREM DGR SAR CYP ET IER D SAB ET MF P P Croce piana.
B Corona tra rose || Laccio || 1740 ||
 Torino. **R** D. 15; p. gr. 1,73. C⁹ SM

Anno 1741.

49. Doppia. **D** CAR · EM · D · G · REX · SAR · CYP · ET · IER Busto a sin. Es. 1741
B DVX · SAB · ET · MON TISF · PRINC · PED Arma coronata e collare
 attorno.
 Id. **O** Promis, tav. LXIV, n. 13; d. 26 (v. tipo dell'anno seguente). MV
 e NF n. 2678; p. gr. 7,23.
50. Id. **D** CAR · EM · D · G · REX · SAR · CYP · ET · IER · C. prec. 1741
B Tutto c. prec.
 Id. **O** P. gr. 7,17. CC C. MARCH.
51. Mezza doppla. **D** CAR · EM · D · G · REX · SAR · CYP · ET · IER C. s. 1741
B DVX · SAB ET · MON TISF · PRINC · PED C. s.
 Id. **O** Promis, tav. LXIV, n. 14; d. 21. C ?
- XXVIII, 15. 52. Da 5 soldi. **D** CAR · EM · DG · REX SAR · CYP · ET IER · Busto a d.
B DVX · SAB · ET MONTISF · PRINC · PED Seudo colla Croce in car-
 tella coronata; ai lati 17 41 e, più sotto, FE RT
 Id. **M** D. 25; p. gr. 4,34. C¹ SM
53. Id. **D** Tutto c. prec.
B DVX SAP ET MONTISF · PRINC · PED · Come prec. 17 41 e
 FE RT
 Id. **M** P. gr. 4,59. C¹ C. MARCH.
54. Id. **D** CAR · EM · D · G · REX · SAR · CYP · ET IER C. prec.
B DVX · SAB · ET MONTISF · PRINC · PED Come prec. 17 41 e
 FE RT
 Id. **M** P. gr. 4,05. C³ C. MARCH.

Anno 1742.

- XXVIII, 16. 55. Mezza doppia. **D** CAR · EM · D · G · REX · CYP · ET IER Busto a sin. Esergo 1742
B DVX SAB · ET · MON TISF · PRINC · PED Seudo coronato come la
 prec. e collare attorno. Taglio ornato.
 Id. **O** D. 21; p. gr. 3,56. C⁹ SM e MV

56. Lira. **D** CAR · EM · D · G · REX SAR · CYP · ET · IER Testa a sin. Es. 1742
B 20 · DVX · SAB · ET · MON TISF · PRINC · PED · S Arma completa
 coronata e collare. Taglio ornato.
 Torino. **R** D. 28; p. gr. 5,70. C² SM e Brit. M.
- XXVIII, 17. 57. Id. **D** CAR · EM · D · G · REX SAR · CYP · ET · IER · C. prec. Esergo 1742
B 20 · DVX · SAB · ET · MON TISF · PRINC · PED · S C. s.
 Id. **R** P. gr. 5,61. C² SM
58. Mezza lira. **D** CAR · EM · D · G · REX SAR · CYP · ET · IER Come la lira; 1742
B 10 · DVX · SAB · ET · MON TISF · PRINC · PED · S Come la lira.
 Id. **R** D. 21; p. gr. 2,85. C² SM e MB
59. Id. **D** Tutto c. prec. ma ET · IER
B Tutto c. prec.
 Id. **R** P. gr. 2,80 MBP e MV; p. gr. 2,86 C. MARCH. e NF n. 26,83.
60. Id. **D** e **B** Tutto c. prec. ma 1742 ·
 Id. **R** Brit. M.
61. Id. **D** e **B** Tutto c. prec. ma ET IER ·
 Id. **R** Brit. M.
- T. XXIX, 1. 62. Da 5 soldi. **D** CAR · EM · D · G · REX · SAR · CYP · ET · IER · Testa a sin. Es. 1742
B DVX · SAB · ET · MON TISF · PRINC · PED Scudo semplice coronato,
 tra FE RT
 Id. **M** D. 25; p. gr. 4,20. C¹ SM
63. Da 2 denari. **D** ° CAREM D G R SAR CYP ET IER D SAB ET MF PP Croce solita.
B Corona tra rose || Laccio || 1742 ||
 Id. **R** D. 16; p. gr. 1,67. C² SM e MB

Anno 1743.

64. Zecchino. **D** CAROLVS · EMANVEL D · G · SARDINIÆ · REX Aquila spiegata
 con gran corona, e scudo di Savoia in petto; attorno, il collare.
B La SS. Annunziata. Esergo 1743
 Id. **O** Promis, tav. LXIV, n. 18 (v. tipo degli anni seguenti). RT

65. Da 5 soldi. D CAR · EM · D · G · REX · SAR · CYP · ET · IER · Testa a sinistra;
sotto, 1743
 R DVX · SAB · ET · MON TISF · PRINC · PED C. la prec. dell'anno
prima.
Torino. M D. 25; p. gr. 4,40. C° SM
66. Id. D Tutto c. prec.
 R Tutto c. prec. ma un solo punto nella leggenda dopo PRINC ·
Id. M P. gr. 3,77. C° C. MARCH.

Anno 1744.

- XXIX, 2. 67. Zecchino. D CAROLVS · EMANVEL D · G · SARDINIÆ · REX Come quello del-
l'anno prec.
 R Come quello dell'anno prima, ma 1744 Taglio ornato.
Id. O D. 21,5; p. gr. 3,43. C° SM, NF, MV e MB
68. Mezzo zecchino. D CAROLVS EMANVEL D G SARDINIÆ REX C. prec.
 R C. s. 1744
Id. O D. 1,75; p. gr. 1,72. C° SM e MV
69. Da 5 soldi. D CAR · EM · D · G · REX · SAR · CYP · ET · IER Testa a sin. 1744
all'esergo.
 R DVX · SAB · ET · MON TIS · FPRINC · PED C. prec. FE RT
Id. M D. 25; p. gr. 3,65. C° SM
70. Id. D Tutto c. prec. ma 17 \rightarrow \rightarrow
 R Tutto c. prec. ma MON TISF ·
Id. M P. gr. 4,46. C° NF n. 2702.
- XXIX, 3. 71. Da soldi $2\frac{1}{2}$. D CAR EM D G REX SAR CYP ET IER Testa a sin. Esergo 1744
 R DVX SAB · ET MONTISF · PRINC · PEDEM · Scudo ovale di Savoia
in cartella coronata, tra FE RT
Id. M D. 20; p. gr. 3,28. C° SM, C. MARCH. e MB
72. Id. D CAR · EM · D · G · REX SAR · CYP · ET IER · C. prec. 1744
 R DVX SAB · ET MONTISF · PRINC · PEDEM · C. s. FE RT
Id. M D. 20; p. gr. 3,25. C° SM e C. MARCH.

73. Da 2 denari. **D** CAR EM D G R SAR CYP ET IER D SAB ET MF P P Croce piana.
B Corona tra rose || Laccio || 1744 ||
 Torino. **R** D. 16; p. gr. 1,72. C² SM

Anno 1745.

- XXIX, 4. 74. Da 4 zecchini. **D** CAROLVS · EMANVEL D · G · SARDINIÆ · REX Tipo dello zecchino.
B La SS. Annunziata. Esergo 1745 Taglio ornato.
 Id. **O** D. 32; p. gr. 13,92. C¹ C SM, BM e NF n. 2680.
75. Zecchino. **D** CAROLVS · EMANVEL D · G · SARDINIÆ · REX C. prec.
B C. s. Esergo 1745 Taglio ornato.
 Id. **O** D. 21; p. gr. 3,44. C² SM, MV e MB
76. Id. **D** CAROLVS · EMANVEL D G SARDINIÆ REX C. prec.
B C. s. 1745
 Id. **O** Promis, tav. LXV, n. 22; d. 21. RT
77. Id. **D** CAROLVS EMANVEL D G SARDINIÆ REX C. prec.
B Tutto c. prec.
 Id. **O** P. gr. 3,43. C¹ Erm. Imp.
78. Mezzo zecchino. **D** CAROLVS EMANVEL D G SARDINIÆ REX C. prec.
B C. s. 1745 · Taglio ornato.
 Id. **O** D. 17; p. gr. 1,73. C² SM e C. MARCH.
79. Id. **D** CAROLVS · EMANVEL D · G · SARDINIÆ · REX C. prec.
B C. s. 1745
 Id. **O** Promis, tav. LXV, n. 23; d. 17. MV
80. Da 5 soldi. **D** CAR · EM · D · G · REX · SAR · CYP · ET · IER · Testa a sin. Es. 1745
B DVX · SAB · ET · MON TISF · PRINC · PED Come quello dell'anno
 prima FE RT
 Id. **M** D. 24; p. gr. 3,86. C² SM e C. MARCH.
81. Soldo. **D** CAR · EM · D · G · REX SAR CYP ET IER · * 1745 * Croce piana con
 4 corone e 4 crocette.
B DVX SAB · ET MONTISF · PRINC · PED Cifra coronata tra S 1
 Id. **M** D. 18; p. gr. 1,80. C² SM e Brit. M.

82. Soldo. **D** Tutto c. prec.
B Tutto c. prec. ma senza punti.
 Torino. **M** P. gr. 1,71. C^o C. MARCH.
83. Da 2 denari. **D** CAR EM D G R SAR CYP ET IER D SAB ET MF P P Solita croce.
B Corona tra rose || Laccio || 1745
 Id. **R** D. 15; p. gr. 1,53. C^o SM

[Per quest'anno ed il seguente, vedere in Piacenza le monetine coniate da Carlo Emanuele III].

Anno 1746.

84. Da 4 zecchini. **D** CAROLVS · EMANVEL · D · G · SARDINIÆ · REX Come quello dell'anno prima.
B 1746 C. s. Taglio ornato.
 Id. **O** D. 32; p. gr. 13,92. C^o SM, MV e MB
85. Zecchino. **D** CAROLVS · EMANVEL · D · G · SARDINIÆ · REX C. prec.
B 1746 C. s. Taglio ornato.
 Id. **O** D. 21,5; p. gr. 3,46. C^o SM
86. Mezzo zecchino. **D** CAROLVS · EMANVEL · D · G · SARDINIÆ · REX C. prec.
B 1746 C. prec. Taglio ornato.
 Id. **O** D. 17; p. gr. 1,73. C^o SM
87. Id. **D** CAROLVS EMANVEL · D G SARDINIÆ REX C. prec.
B Tutto c. prec.
 Id. **O** P. gr. 1,71. MBP
88. Da 5 soldi. **D** CAR · EM · D · G · REX · SAR · CYP · ET · IER · Testa a sin. Es. 1746
B DVX · SAB · ET · MON TISF · PRINC · PED C. prec. FE RT
 Id. **M** D. 25; p. gr. 4,09. C^o SM e C. MARCH.
89. Soldo. **D** CAR · EM · D · G · REX · SAR · CYP · ET · IER · * 1746 * C. prec.
B DVX SAB · ET MONTISF · PRINC · PED C. s. e S I
 Id. **M** D. 19; p. gr. 1,68. C^o SM e MB
90. Id. **D** CAR · EM · D G REX SAR · CYP ET IER · * 1746 * C. prec.
B Tutto c. prec. ma senza punti.
 Id. **M** P. gr. 1,83. C^o C. MARCH.

91. Da 2 denari. D CAR EM D G R SAR CYP ET IER D SAB ET MF PP Croce c. prec.
 R Corona tra rose || Laccio || 1746 ||
 Torino. R D. 16; p. gr. 1,69. C^2 SM

92. Id. D e R Tutto c. prec. ma + in testa.
 Id. R P. gr. 1,70. C^2 C. MARCH.

[Vedasi alla zecca di Alessandria, l'ossidionale di quest'anno].

Anno 1747.

93. Lira. D CAR · EM · D · G · REX · SAR · CYP · ET · IER Testa a sinistra.
 Esergo 1747
 R 20 · DVX · SAB · ET · MON TISF · PRINC · PED · S Arma completa
 coronata, con collare. Taglio rigato.
 Id. AR D. 26; p. gr. 5,56. C^2 SM, BM, MV e MB

94. Da 5 soldi. D CAR · EM · D · G · REX · CYP · ET · IER · Testa a sin. Esergo 1747
 R DVX · SAB · ET · MON TISF · PRINC · PED Scudo di Savoia in
 cartella coronata, e FE RT
 Id. M D. 24; p. gr. 4,26. C^2 SM

95. Da soldi $2\frac{1}{2}$. D CAR · EM · D · G · REX SAR · CYP · ET IER · Testa a sin. Es. 1747
 R DVX SAB · ET · MONTISF · PRINC · PEDEM · Scudo di Savoia,
 ovale, in cartella coronata. FE RT
 Id. M D. 20; p. gr. 3,28. C^2 SM e Brit. M.

96. Id. D CAR · EM · D · G · REX SAR CYP · ET IER · C. prec. 1747
 R DVX SAB · ET MONTISF · PRINC · PEDEM · C. prec. FE RT
 Id. M P. gr. 3,24. MBP

97. Id. D CAR · EM · D · G REX SAR CYP ET IER C. prec. 1747
 R DVX SAB · ET MONTISF · PRINC · PEDEM C. prec.
 Id. M P. gr. 3,10. C^2 C. MARCH.

98. Id. D CAR EM D G REX SAR CYP ET IER C. prec. 1747
 R DVX SAB · ET · MONTISF · PRINC · PEDEM · C. prec.
 Id. M C. DE LAZ. P.

99. Id. D CAR EM DG REX SAR CIP ET IER C. prec. 1747
 R DVX SAB ET MONTISF PRINC · PEDEM · · C. prec. FE RT
 Id. M MV

100. Soldo. **D** CAR · EM · DG · REX · SAR · CYP · ET · IER · * 1747 * Croce piana
con 4 corone, acc. da 4 crocette.
B DVX SAB ET MONTISF PRINC PED Cifra coronata, tra S I
Torino. **M** D. 18; p. gr. 1,64. C^o SM e Brit. M.

Anno 1748.

101. Lira. **D** CAR · EM · D · G · REX · SAR · CYP · ET · IER · Testa a sinistra.
Esergo 1748
B 20 · DVX · SAB · ET · MON TISF · PRINC · PED · S Come quella
dell'anno prec.
Id. **R** D. 26; p. gr. 5,58. C^o SM

102. Da 2 denari. **D** · CAR EM DG R SAR CYP E IER D SAB E MF PP Croce piana.
B Corona tra 2 rose || Laccio || 1748 ||
Id. **R** D. 16; p. gr. 1,73. C^o SM e Brit. M.

Anno 1749.

103. Soldo. **D** CAR · EM · D · G · REX · SAR · CYP · ET · IER * 1749 * Come quello
dell'anno prec.
B DVX SAB · ET MONTISF · PRINC · PED C. s.; cifra coronata, tra S I
Id. **M** D. 19; p. gr. 1,88. C^o SM
104. Id. **D** CAR · EM · D · G · REX SAR · CYP · ET · IER * 1749 * C. prec.
B DVXSAB · ET MONTIS · F PRINC PE C. prec.
Id. **M** P. gr. 1,47. C^o C. MARCH.
105. Da 2 denari. **D** CAR EM DG R SAR CYP E IER D SAB E MF PP Croce c. s.
B Corona tra rose || Laccio || 1749 ||
Id. **M** D. 16; p. gr. 1,58 e 1,66. C^o SM, Brit. M. e MB
106. Id. **D** · CAR EM DG R SAR CYP ET IER D SAB ET MF PP C. prec.
B Tutto c. prec.
Id. **R** P. gr. 1,97. C¹ C. MARCH. e DE LAZ. P.

Anno 1750.

107. Soldo. $\overline{\text{D}}$ CAR · EM · D · G · REX · SAR · CYP · ET · IER · *1750* Tipo di quelli precedenti.
 $\overline{\text{R}}$ DVX · SAB · ET MONTISF · PRINC · PED · Cifra coronata e S 1
 Torino. M D. 19; p. gr. 1,86. C^s SM
108. Da 2 denari. $\overline{\text{D}}$ · CAR EM D G R SAR CYP E IER D SABMF PP Croce solita.
 $\overline{\text{R}}$ Corona tra rose || Laccio || 1750 ||
 Id. R D. 16; p. gr. 1,93. C^s SM, C. MARCH. e Brit. M.

Anno 1755.

109. Carlino da 5 doppie. $\overline{\text{D}}$ CAR · EM · D · G · REX · SAR · CYP · ET · IER · Testa a sin. Es. 1755
 $\overline{\text{R}}$ DVX · SAB · ET · MONTISFER · PRINC · PED · & Scudo coronato rotondo di nuova inquartatura: 1° Sardegna; 2° Gerusalemme; 3° Cipro; 4° Monferrato. Scudetto sul tutto dell'aquila coronata, con scudo di Savoia in petto; collare attorno. Esergo *D · 5 · *
 Taglio ornato.
 Id. O D. 41; p. gr. 47,88. C^s SM, BM, C. MARCH. e MV
- XXIX, 5. 110. Carlino da doppie 2 $\frac{1}{2}$. $\overline{\text{D}}$ CAR · EM · D · G · REX · SAR · CYP · ET · IER · Testa a sin. Es. 1755
 c. prec.
 $\overline{\text{R}}$ * DVX · SAB · ET · MONTISFER · PRINC · PED · & * Es. D · 2 · $\frac{1}{2}$ ·
 C. s. Taglio ornato.
 Id. O D. 35; p. gr. 24,05. C¹ SM, NF, MV e Brit. M.
111. Doppia. $\overline{\text{D}}$ CAR · EM · D · G · REX · SAR · CYP · ET · IER · C. prec. 1755
 $\overline{\text{R}}$ DVX · SAB · ET · MONTISFER · PRINC · PED · & · C. prec. Taglio ornato.
 Id. O D. 26; p. gr. 9,58. C^s SM
112. Mezza doppia. $\overline{\text{D}}$ CAR · EM · D · G · REX · SAR · CYP · ET · IER · C. prec. 1755
 $\overline{\text{R}}$ DVX · SAB · ET · MONTISFER · PRINC · PED · & · C. s. Taglio ornato.
 Id. O D. 22; p. gr. 4,65. C^s SM e MV

113. Quarto di doppia. D CAR · EM · D · G · REX · SAR · CYP · ET · IER · C. prec. 1755
 R DVX · SAB · ET · MONTISFER · PRINC · PED · & · C. s.
 Torino. O Promis, tav. LXVI, n. 33. MV
114. Id. D CAR · EM · D · G · REX · SAR · CYP · ET · IER · C. prec. 1755
 R DVX · SAB · ET · MONTISFER · PRINC · PED & · C. prec. Taglio ornato.
 Id. O D. 18; p. gr. 2,38 e 2,40. C³ SM e CC BM p. gr. 2,40.
115. Scudo da 6 lire. D CAR · EM · D · G · REX · SAR · CYP · ET · IER · Semibusto corazzato e paludato a sin. Esergo 1755
 R DVX · SABAVD · ET · MONTISFER · PRINC · PEDEM · & · Come nei precedenti pezzi d'oro. Taglio ornato di fogliette.
 Id. AR D. 44; p. gr. 35,07 e 34,83. C³ SM, MV, Brit. M. e MB
- XXIX, 6. 116. Mezzo scudo. D CAR · EM · D · G · REX · SAR · CYP · ET · IER · C. prec. 1755
 R DVX · SABAVD · ET · MONTISFER · PRINC · PEDEM · & · C. prec. Taglio ornato a foglie.
 Id. AR D. 37; p. gr. 17,38 e 17,14. C³ SM e MV
117. Quarto di scudo. D CAR · EM · D · G · REX · SAR · CYP · ET · IER · C. prec. 1755
 R DVX · SABAVD · ET · MONTISFER · PRINC · PEDEM · & · C. prec. Taglio ornato a fogliette.
 Id. AR D. 30; p. gr. 8,24. C³ SM, MV, Brit. M. e MB
118. Ottavo di scudo. D CAR · EM · D · G · REX · SAR · CYP · ET · IER · C. prec. 1755
 R DVX · SABAVD · ET · MONTISFER · PRINC · PEDEM · & · C. prec. Taglio ornato.
 Id. AR D. 24; p. gr. 4,30 e 4,22. C³ SM, NF, MV, Brit. M. e MB
- XXIX, 7. 119. Da soldi $7\frac{1}{2}$. D CAR · EM · D · G · REX · SAR · CYP · ET · IER · Testa a d. Es. 1755
 R DVX · SAB · ET · MONTISF · PRINC · PED · & · Scudo ovale dell'aquila coronata, con scudo di Savoia in petto; corona sopra. Esergo
 $\text{SOL} \cdot 7 \cdot 6 \cdot$
 Id. M D. 26; p. gr. 4,77. C³ SM, MV e Brit. M.
120. Da soldi $2\frac{1}{2}$. D CAR · EM · D · G · REX · SAR · CYP · ET · IER · C. prec. 1755
 R DVX · SAB · ET · MONTISF · PRINC · PED · & · Aquila coronata con scudo di Savoia in petto; c. lin. Esergo $\text{SOL} \cdot 2 \cdot 6 \cdot$
 Id. M D. 20; p. gr. 2,41. C³ SM

121. Da soldi $2\frac{1}{2}$. **D** Tutto c. prec. ma punto finale.
B Tutto c. prec.
 Torino. **M** MV
122. Id. **D** e **B** Tutto come prec. ma le rosette a 5 p. ☼ ☼
 Id. **M** C. PAP.
123. Soldo. **D** CAR · EM · D · G · REX · SAR · CYP · ET · IER · 1755 · Croce solita
 con corone e crocette.
B DVX · SAB · ET · MONTISF · PRINC · PED · Cifra coron. tra S I
 Id. **M** Promis, tav. LXVIII, n. 40. RT
124. Da 2 denari. **D** · CAR EM DG R SAR CYPET IER D SAB ET MF PP Croce solita.
B Corona tra rose || Laccio || 1755 ||
 Id. **R** D. 16; p. gr. 1,43. C⁴ SM

Anno 1756.

125. Da 5 doppie. **D** CAR · EM · D · G · REX · SAR · CYP · ET · IER · Testa a sin. Es. 1756
B DVX · SAB · ET · MONTISFER · PRINC · PED · & Arma c. le prec.
 Esergo * D · 5 · * Taglio ornato a curve.
 Id. **O** D. 43; p. gr. 43,03. C¹ SM e NF n. 2760.
126. Da $2\frac{1}{2}$ id. **D** Tutto c. prec.
B ☼ DVX · SAB · ET · MONTISFER · PRINC · PED · & ☼ Es. D · $2\frac{1}{2}$ ·
 C. prec. Taglio ornato.
 Id. **O** C. PAP.
127. Mezza doppia. **D** CAR · EM · D · G · REX · SAR · CYP · ET · IER · C. prec. 1756
B DVX · SAB · ET · MONTISFER · PRINC · PED · & C. s. Taglio ornato.
 Id. **O** D. 21; p. gr. 4,83. C² SM e BM
128. Id. **D** CAR · EM · D · G · REX · SAR · CYP · ET · IER · C. prec. 1756
B DVX · SAB · ET · MONTISFER · PRINC · PED · & · C. s.
 Id. **O** P. gr. 4,78. C² SM e Brit. M.
129. Quarto di doppia. **D** CAR · EM · D · G · REX · ^{SFR.}CYP · ET · IER · C. s. 1756
B DVX · SAB · ET · MONTISFER · PRINC · PED & · C. prec.
 Id. **O** D. 18; p. gr. 2,38. C² SM e Brit. M.

130. Scudo. **D** CAR · EM · D · G · REX · SAR · CYP · ET · IER · Semibusto a sinistra;
sotto, 1756
B DVX · SABAVD · ET · MONTISFER · PRINC · PEDEM · & · Scudo
come quello degli anni prec. Taglio a fogliette.
Torino. **AR** D. 44; p. gr. 35,12. C¹ SM
131. Id. **D** e **B** Tutto c. prec. ma col punto anche dopo ET ·
Id. **AR** P. gr. 35,19. CC C. MARCH.
132. Mezzo id. **D** CAR · EM · D · G · REX · SAR · CYP · ET · IER · C. prec. 1756
B DVX · SABAVD · ET · MONTISFER · PRINC · PEDEM · & · C. sopra.
Taglio ornato a fogliette.
Id. **AR** D. 37; p. gr. 17,38. C² SM
133. Quarto id. **D** CAR · EM · D · G · REX · SAR · CYP · ET · IER · C. prec. 1756
B DVX · SABAVD · ET · MONTISFER · PRINC · PEDEM · & · C. sopra.
Taglio ornato.
Id. **AR** D. 30; p. gr. 8,64. C³ SM, BM e MB
134. Ottavo id. **D** CAR · EM · D · G · REX · SAR · CYP · ET · IER · C. prec. 1756
B DVX · SABAVD · ET · MONTISFER · PRINC · PEDEM · & · C. s.
Id. **AR** D. 24; p. gr. 4,29. C³ SM, DE LAZ. P., C. MARCH. e Brit. M.
135. Da soldi 7.6. **D** CAR · EM · D · G · REX · SAR · CYP · ET · IER · C. prec. 1756
B DVX · SAB · ET · MONTISF · PRINC · PED · & · Come quello del-
l'anno prima ☉ SOL · 7 · 6 ☉ Taglio ornato.
Id. **M** D. 26; p. gr. 4,75. C³ SM e MV
- XXIX, 8. 136. Da soldi 2.6. **D** CAR · EM · D · G · REX · SAR · CYP · ET · IER · C. prec. 1756
B DVX · SAB · ET · MONTISF · PRINC · PED · & · C. quello dell'anno
prima ☉ SOL · 2 · 6 · ☉
Id. **M** D. 20; p. gr. 2,57. C³ SM e Brit. M.
137. Da 2 denari. **D** CAREM D G R SAR CYP ET IER D SAB ET MF PP Croce solita.
B Corona tra rose || Laccio || 1756 ||
Id. **R** D. 16; p. gr. 1,75. C³ SM e Brit. M.
138. Id. **D** · CAREM DG R SAR CYP ET IER D SAB EMF PP C. prec.
B Tutto c. prec.
Id. **R** P. gr. 1,78. C³ C. MARCH.

Anno 1757.

139. Da 5 doppie. \overline{D} CAR · EM · D · G · REX · SAR · CYP · ET · IER · Testa a sin. 1757
 \overline{R} * DVX · SAB · ET · MONTISFER · PRINC · PED · & * Arma coronata e collare. Esergo D · 5 · Taglio ornato.
 Torino. O P. gr. 48,06. C¹ SM
140. Da doppie 2 $\frac{1}{2}$. \overline{D} CAR · EM · D · G · REX · SAR · CYP · ET · IER · Testa a sin. 1757
 \overline{R} * DVX · SAB · ET · MONTISFER · PRINC · PED & * Arma c. la prec. del 1576. Esergo D · 2 · $\frac{1}{2}$ · Taglio ornato.
 Id. O D. 35; p. gr. 24,03. C¹ SM
141. Doppia. \overline{D} Tutto c. prec.
 \overline{R} DVX · SAB · ET · MONTISFER · PRINC · PED · & · C. prec.
 Id. O D. 26; p. gr. 9,61. Brit. M.
142. Mezza doppia. \overline{D} CAR · EM · D · G · REX · SAR · CYP · ET · IER · C. prec. 1757
 \overline{R} DVX · SAB · ET · MONTISFER · PRINC · PED · & · C. sopra. Taglio ornato.
 Id. O D. 21; p. gr. 4,78. C² SM
143. Quarto id. \overline{D} CAR · EM · D · G · REX · SAR · CYP · ET · IER · C. prec. 1757
 \overline{R} DVX · SAB · ET · MONTISFER · PRINC · PED & · C. s. Taglio ornato.
 Id. O D. 18; p. gr. 2,40. C¹ SM
144. Seudo. \overline{D} CAR · EM · D · G · REX · SAR · CYP · ET · IER · Semibusto a sinistra e 1757
 \overline{R} DVX · SABAVD · ET · MONTISFER · PRINC · PEDEM · & · C. quelli dell'anno prec. Taglio ornato a fogliette.
 Id. R D. 43; p. gr. 34,99 e 34,69. C² SM e Brit. M.
145. Mezzo id. \overline{D} CAR · EM · D · G · REX · SAR · CYP · ET · IER · C. prec. 1757
 \overline{R} DVX · SABAVD · ET · MONTISFER · PRINC · PEDEM · & · C. sopra. Taglio ornato a fogliette.
 Id. R D. 37; p. gr. 17,53. C² SM e Brit. M.
146. Quarto id. \overline{D} CAR · EM · D · G · REX · SAR · CYP · ET · IER · C. prec. 1757
 \overline{R} DVX · SABAVD · ET · MONTISFER · PRINC · PEDEM · & · C. sopra. Taglio ornato.
 Id. R D. 30; p. gr. 8,69. C² SM

147. $\frac{1}{8}$ di scudo. **D** CAR · EM · D · G · REX · SAR · CYP · ET · IER · C. prec. 1757
B DVX · SABAVD · ET · MONTISFER · PRINC · PEDEM · & · C. sopra.
 Taglio ornato.
 Torino. **R** D. 25; p. gr. 4,25. C³ SM
148. Id. **D** CAR · EM · D · G · REX · SAR · CYP · ET · IER · C. prec. 1757
B DVX · SABAVD · ET · MONTISFER · PRINC · PEDEM & C. prec.
 Id. **R** P. gr. 4,35. C¹ C. MARCH.
149. Da soldi 7.6. **D** CAR · EM · D · G · REX · SAR · CYP · ET · IER · Testa a d. Es. 1757
B DVX · SAB · ET · MONTISF · PRINC · PED · & · Come quello dell'anno
 precedente * SOL · 7 · 6 · * Taglio ornato.
 Id. **M** D. 26; p. gr. 3,93. C² SM, NF e Brit. M.
150. Da soldi 2.6. **D** CAR · EM · D · G · REX · SAR · CYP · ET · IER · Testa a d. Es. 1757
B DVX · SAB · ET · MONTISF · PRINC · PED · & · C. la prec. del 1756.
 Esergo * SOL · 2 · 6 · *
 Id. **M** D. 20; p. gr. 2,40. C² SM, MV e Brit. M.
151. Da 2 denari. **D** CAR EM DGR SAR CXP ET IER D SAB ET MF PP · Croce.
B Corona tra rose || Laccio || 1757 ||
 Id. **R** D. 16; p. gr. 1,63. C³ SM

Anno 1758.

152. Da 5 doppie. **D** CAR · EM · D · G · REX · SAR · CYP · ET · IER · Testa a sin. Es. 1758
B DVX · SAB · ET · MONTISFER · PRINC · PED · & Arma come quella
 dell'anno precedente. Esergo * D · 5 · * Taglio ornato.
 Id. **O** D. 43; p. gr. 47,94. C¹ SM
153. Doppia. **D** CAR · EM · D · G · REX · SAR · CYP · ET · IER · C. prec. 1758
B DVX · SAB · ET · MONTISFER · PRINC · PED · & · C. s. Taglio ornato.
 Id. **O** D. 26; p. gr. 9,60. C¹ SM
154. Mezza id. **D** e **B** Tutto c. prec.
 Id. **O** D. 21; p. gr. 4,80. MBP

155. Scudo. **D** CAR · EM · D · G · REX · SAR · CYP · ET · IER · Busto a sin. Es. 1758
B DVX · SABAVD · ET · MONTISFER · PRINC · PEDEM · & · C. quello
dell'anno prima. Taglio ornato a fogliette.
Torino. **AR** D. 43; p. gr. 35,00. C^a SM, Erm. Imp. e Brit. M.
156. Mezzo id. **D** CAR · EM · D · G · REX · SAR · CYP · ET · IER · C. prec. 1758
B DVX · SABAVD · ET · MONTISFER · PRINC · PEDEM · & · C. prec.
Taglio ornato.
Id. **AR** D. 37; p. gr. 17,07. C^a SM
157. Quarto id. **D** CAR · EM · D · G · REX · SAR · CYP · ET · IER · C. prec. 1758
B DVX · SABAVD · ET · MONTISFER · PRINC · PEDEM · & · C. sopra.
Taglio ornato.
Id. **AR** D. 30; p. gr. 8,73. C^a SM, NF e Brit. M.
158. Ottavo id. **D** CAR · EM · D · G · REX · SAR · CYP · ET · IER · C. prec. 1758
B DVX · SABAVD · ET · MONTISFER · PRINC · PEDEM · & · C. sopra.
Taglio ornato.
Id. **AR** D. 24; p. gr. 4,30. C^a SM
159. Id. **D** Tutto c. prec.
B DVX · SABAVD · ET · MONTISFER · PRINC · PEDEM & · C. prec.
Id. **AR** P. gr. 4,39. CC C. MARCH.
160. Da soldi 7.6. **D** CAR · EM · D · G · REX · SAR · CYP · ET · IER · Testa a d. Es. 1758
B DVX · SAB · ET · MONTISF · PRINC · PED · & · Come quelli degli
anni prima. Esergo * SOL · 7 · 6 * Taglio ornato.
Id. **M** D. 26; p. gr. 4,32. C^a SM e Brit. M.
161. Da soldi 2.6. **D** CAR · EM · D · G · REX · SAR · CYP · ET · IER · C. prec. 1758
B DVX · SAB · ET · MONTISF · PRINC · PED · & · Come quelli prec.
Esergo * SOL · 2 · 6 *
Id. **M** D. 20; p. gr. 2,35. C^a SM
162. Id. **D** Tutto c. prec.
B DVX · SAB · ET · MONTISF · PRINC · PED · & · Come prec. Esergo
* SOL · 2 · 6 *
Id. **M** P. gr. 2,17. C^a C. MARCH.

163. Da 2 denari. **Ɔ** CAR EM D G R SAR CYP ET IER D SABET MF PP • Croce.
Ɱ Corona tra rose || Laccio || 1758 ||
 Torino. **R** D. 16; p. gr. 1,53. C^s SM

164. Id. **Ɔ** e **Ɱ** Tutto c. prec. ma **E** invece del primo **ET**
 Id. P. gr. 1,50. MBP

Anno 1759.

165. Mezzo scudo. **Ɔ** CAR • EM • D • G • REX • SAR • CYP • ET • IER • Busto a sin. Es. 1759
Ɱ DVX • SABAVD • ET • MONTISFER • PRINC • PEDEM • & • C. prec.
 Taglio ornato.
 Id. **AR** D. 37; p. gr. 17,35. C^s SM

166. Quarto id. **Ɔ** CAR • EM • D • G • REX • SAR • CYP • ET • IER • C. prec. 1759
Ɱ DVX • SABAVD • ET • MONTISFER • PRINC • PEDEM • & • C. sopra.
 Taglio ornato.
 Id. **AR** D. 30; p. gr. 8,61. C^s SM

Anno 1760.

167. Mezza doppia. **Ɔ** CAR • EM • D • G • REX • SAR • CYP • ET • IER • C. prec.; testa a sin.
 Esergo 1760
Ɱ DVX • SAB • ET • MONTISFER • PRINC • PED • & • C. prec. Taglio
 ornato.
 Id. **O** D. 21; p. gr. 4,79. C^s SM

168. Mezzo scudo. **Ɔ** CAR • EM • D • G • REX • SAR • CYP • ET • IER • Busto a sin. Es. 1760
Ɱ DVX • SABAVD • ET • MONTISFER • PRINC • PEDEM • & • Come i
 precedenti anni. Taglio ornato.
 Id. **AR** D. 37; p. gr. 17,37. C^s SM

169. Quarto id. **Ɔ** CAR • EM • D • G • REX • SAR • CYP • ET • IER • C. s. 1760
Ɱ DVX • SABAVD • ET • MONTISFER • PRINC • PEDEM • & • C. sopra.
 Taglio ornato.
 Id. **AR** D. 30; p. gr. 8,70. C^s SM

170. Da 2 denari. **Ɔ** CAR EM D G R SAR CYP ET IER D SAB E MF PP • Croce.
Ɱ Corona tra rose || Laccio || 1760 ||
 Id. **R** D. 16; p. gr. 1,56. C^s SM e Brit. M.

Anno 1761.

171. Doppia. **D** CAR·EM·D·G·REX·SAR·CYP·ET·IER· C. prec. 1761
B DVX·SAB·ET·MONTISFER·PRINC·PED·&· C. s. Taglio ornato.
 Torino. **O** D. 26; p. gr. 9,58. C^s SM
172. Mezzo scudo. **D** CAR·EM·D·G·REX·SAR·CYP·ET·IER· Busto a sin. Es. 1761
B DVX·SABAVD·ET·MONTISFER·PRINC·PEDEM·&· C. prec.
 Taglio ornato.
 Id. **R** D. 37; p. gr. 17,04. C^s SM

Anno 1762.

173. Id. **D** CAR·EM·D·G·REX·SAR·CYP·ET·IER· C. prec. 1762
B DVX·SABAVD·ET·MONTISFER·PRINC·PEDEM·&· C. sopra.
 Taglio ornato.
 Id. **R** D. 37; p. gr. 17,42. C^s SM
174. Quarto id. **D** CAR·EM·D·G·REX·SAR·CYP·ET·IER· C. prec. 1762
B DVX·SABAVD·ET·MONTISFER·PRINC·PEDEM·&· C. sopra.
 Taglio ornato.
 Id. **R** D. 30; p. gr. 8,38. C^s SM e Brit. M.
175. Da 2 denari. **D** CAR·EM·D·G·R·SAR·CYP·ET·IER·D·SAB·E·MF·PP· Croce.
B Corona tra rose || Laccio || 1762 ||
 Id. **R** D. 16; p. gr. 1,78. C^s SM e C. MARCH.
176. Id. **D** e **B** Tutto c. prec. ma la leggenda finisce in **PR**
 Id. **R** C. PAP.

Anno 1763.

177. Doppia. **D** CAR·EM·D·G·REX·SAR·CYP·ET·IER· C. prec. 1763
B DVX·SAB·ET·MONTISFER·PRINC·PED·&· C. s. Taglio ornato.
 Id. **O** D. 27; p. gr. 8,61. C^s SM
178. Mezza id. **D** CAR·EM·D·G·REX·SAR·CYP·ET·IER· C. prec. 1763
B DVX·SAB·ET·MONTISFER·PRINC·PED·&· C. s. Taglio ornato.
 Id. **O** D. 21; p. gr. 4,75. C^s SM

179. Scudo. \overline{D} CAR·EM·D·G·REX·SAR·CYP·ET·IER· Busto a sin. Es. 1763
 \overline{B} DVX·SABAVD·ET·MONTISFER·PRINC·PEDEM·&· Stemma
 come i precedenti. Taglio ornato a foglie.
 Torino. \overline{R} D. 43; p. gr. 35,18. C¹ SM, NF e Brit. M.
180. Mezzo id. \overline{D} CAR·EM·D·G·REX·SAR·CYP·ET·IER· Esergo 1763
 \overline{B} DVX·SABAVD·ET·MONTISFER·PRINC·PEDEM·&· C. sopra.
 Taglio ornato.
 Id. \overline{R} D. 37; p. gr. 17,42. C³ SM
181. Quarto id. \overline{D} CAR·EM·D·G·REX·SAR·CYP·ET·IER· C. prec. 1763
 \overline{B} DVX·SABAVD·ET·MONTISFER·PRINC·PEDEM·&· C. sopra.
 Taglio ornato.
 Id. \overline{R} D. 30; p. gr. 8,69. C¹ SM
182. Da 2 denari. \overline{D} CAR·EM·D·G·R·SAR·CYP·ET·IER·D·SAB·E·MF·PP· Croce.
 \overline{B} Corona tra rose || Laccio || 1763 ||
 Id. \overline{R} D. 16; p. gr. 1,86. C³ SM e Brit. M.

Anno 1764.

183. Doppia. \overline{D} CAR·EM·D·G·REX·CYP·ET·IER· C. prec. 1764
 \overline{B} DVX·SAB·ET·MONTISFER·PRINC·PED·&· C. s. Taglio ornato.
 Id. \overline{O} D. 26; p. gr. 9,60. C¹ SM
184. Mezza id. \overline{D} CAR·EM·D·G·REX·SAR·CYP·ET·IER· C. prec. 1764
 \overline{B} DVX·SAB·ET·MONTISFER·PRINC·PED·&· C. s.
 Id. \overline{O} D. 21; p. gr. 4,78. C³ SM
185. Mezzo scudo. \overline{D} CAR·EM·D·G·REX·SAR·CYP·ET·IER· Come quelli dell'anno
 prima; ma 1764
 \overline{B} DVX·SABAVD·ET·MONTISFER·PRINC·PEDEM·&· C. sopra.
 Taglio ornato.
 Id. \overline{R} D. 37; p. gr. 17,16. C³ SM e Brit. M.
186. Quarto id. \overline{D} CAR·EM·D·G·REX·SAR·CYP·ET·IER· C. prec. 1764
 \overline{B} DVX·SABAVD·ET·MONTISFER·PRINC·PEDEM·&· C. sopra.
 Taglio ornato.
 Id. \overline{R} D. 30; p. gr. 8,71. C³ SM, Brit. M. e MB

187. Da 2 denari. **Ɔ** CAR EM D G R SAR CYP ET IER D SAB E MF PP · Croce.
℞ Corona tra rose || Laccio || 1764 ||
 Torino. **℞** D. 16; p. gr. 1,71. C³ SM e Brit. M.

Anno 1765.

188. Mezza doppia. **Ɔ** CAR · EM · D · G · REX · SAR · CYP · ET · IER · C. le prec. 1765
℞ DVX · SAB · ET · MONTISFER · PRINC · PED · & · C. s. Taglio ornato.
 Id. **0** D. 21; p. gr. 4,78. C³ SM
189. Scudo. **Ɔ** CAR · EM · D · G · REX · SAR · CYP · ET · IER · C. i prec. 1765
℞ DVX · SABAVD · ET · MONTISFER · PRINC · PEDEM · & · C. s. Taglio ornato.
 Id. **℞** D. 43; p. gr. 35,18 e 34,61. C¹ C² SM, Brit. M., C. MARCH. e MB
190. Mezzo id. **Ɔ** CAR · EM · D · G · REX · SAR · CYP · ET · IER · C. prec. 1765
℞ DVX · SABAVD · ET · MONTISFER · PRINC · PEDEM · & · C. sopra. Taglio ornato.
 Id. **℞** D. 36; p. gr. 17,47. C³ SM
191. Quarto id. **Ɔ** CAR · EM · D · G · REX · SAR · CYP · ET · IER · C. prec. 1765
℞ DVX · SABAVD · ET · MONTISFER · PRINC · PEDEM · & · C. sopra. Taglio ornato.
 Id. **℞** D. 30; p. gr. 8,73. C³ SM e MV
192. Da 2 denari. **Ɔ** CAR EM D G R SAR CYP ET IER D SAB E MF PP · Croce.
℞ Corona tra rose || Laccio || 1765 ||
 Id. **R** D. 16; p. gr. 1,57. C³ SM, NF e C. MARCH.

Anno 1766.

193. Doppia. **Ɔ** CAR · EM · D · G · REX · SAR · CYP · ET · IER · Come quelle che precedono. 1766
℞ DVX · SAB · ET · MONTISFER · PRINC · PED · & · C. s. Taglio ornato.
 Id. **0** D. 26; p. gr. 9,62. C¹ SM
194. Mezza doppia. **Ɔ** CAR · EM · D · G · REX · SAR · CYP · ET · IER · C. prec. 1766
℞ DVX · SAB · ET · MONTISFER · PRINC · PED · & · C. s. Taglio ornato.
 Id. **0** D. 21; p. gr. 4,44. C³ SM

195. Mezza doppia. **D** Tutto c. prec. ma al **B** punto finale.
Torino. **O** C. PAP.
196. Mezzo scudo. **D** CAR · EM · D · G · REX · SAR · CYP · ET · IER · C. le prec. 1766
B DVX · SABAVD · ET · MONTISFER · PRINC · PEDEM · & · C. sopra.
Taglio ornato.
Id. **R** D. 36; p. gr. 17,44. C² SM, MB
197. Quarto id. **D** CAR · EM · D · G · REX · SAR · CYP · ET · IER · C. prec. 1766
B DVX · SABAVD · ET · MONTISFER · PRINC · PEDEM · & · C. sopra.
Taglio ornato.
Id. **R** D. 30; p. gr. 8,77. C² SM
198. Da 2 denari. **D** CAR EM D G R SAR CYP ET IER D SAB E MF PP · Croce.
B Corona tra rose || Laccio || 1766 ||
Id. **R** D. 17; p. gr. 1,70. C² SM

Anno 1767.

199. Doppia. **D** CAR · EM · D · G · REX · SAR · CYP · ET · IER · C. le prec. Es. 1767
B DVX · SAB · ET · MONTISFER · PRINC · PED · & · C. sopra. Taglio
ornato.
Id. **O** D. 27; p. gr. 9,62. CC SM
200. Mezza id. **D** CAR · EM · D · G · REX · CYP · ET · IER · C. prec. 1767
B DVX · SAB · ET · MONTISFER · PRINC · PED · & · C. sopra. Taglio
ornato.
Id. **O** D. 21; p. gr. 4,79. C² SM
201. Mezzo scudo. **D** CAR · EM · D · G · REX · SAR · CYP · ET · IER · C. la prec. dell'anno
prima. 1767
B DVX · SABAVD · ET · MONTISFER · PRINC · PEDEM · & · C. sopra.
Taglio ornato.
Id. **R** D. 37; p. gr. 17,22. C² SM
202. Da 2 denari. **D** CAR EM D G R SAR CYP ET IER D SAB E MF PP · Croce.
B Corona tra rose || Laccio || 1767 ||
Id. **R** D. 16; p. gr. 1,58. C² SM e C. MARCH.

Anno 1768.

203. Da 5 doppie. **D** CAR · EM · D · G · REX · SAR · CYP · ET · IER · C. le prec. 1768
B DVX · SAB · ET · MONTISFER · PRINC · PED · & · C. sopra. Esergo
 * D · 5 · * Taglio ornato.
 Torino. **O** D. 43; p. gr. 48,00. C¹ SM
204. Doppia. **D** CAR · EM · D · G · REX · SAR · CYP · ET · IER · C. prec. 1768
B DVX · SAB · ET · MONTISFER · PRINC · PED · & · C. s. Taglio rigato.
 Id. **O** Mazzucchelli, Il Monetario del Commercio, tav. XI, n. 1.
205. Mezza id. **D** CAR · EM · D · G · REX · SAR · CYP · ET · IER · C. s. 1768
B DVX · SAB · ET · MONTISFER · PRINC · PED · & · C. sopra. Taglio
 ornato.
 Id. **O** D. 21; p. gr. 4,80. C¹ SM
206. Quarto di scudo. **D** CAR · EM · D · G · REX · SAR · CYP · ET · IER · C. quelle dell'anno
 prima. 1768
B DVX · SABAVD · ET · MONTISFER · PRINC · PEDEM · & · C. sopra.
 Taglio ornato.
 Id. **R** D. 30; p. gr. 8,40. C³ SM
207. Da 2 denari. **D** CAR · EM · D · G · R · SAR · CYP · ET · IER · D · SAB · EM · PP · Croce.
B Corona tra rose || Laccio || 1768 ||
 Id. **R** D. 16; p. gr. 1,87. C³ SM

Anno 1769.

208. Scudo. **D** CAR · EM · D · G · REX · SAR · CYP · ET · IER · Busto a sin. Es. 1769
B DVX · SABAVD · ET · MONTISFER · PRINC · PEDEM · & · C. i prec.
 eguali. Taglio ornato.
 Id. **R** D. 44; p. gr. 35,10. C³ SM
209. Mezzo id. **D** CAR · EM · D · G · REX · SAR · CYP · ET · IER · C. prec. 1769
B DVX · SABAVD · ET · MONTISFER · PRINC · PEDEM · & · C. sopra.
 Taglio ornato.
 Id. **R** D. 37; p. gr. 16,92. C³ SM

210. $\frac{1}{4}$ di scudo. **D** CAR · EM · D · G · REX · SAR · CYP · ET · IER · C. prec. 1769
B DVX · SABAVD · ET · MONTISFER · PRINC · PEDEM · & · C. sopra.
 Taglio ornato.
 Torino. **R** D. 30; p. gr. 8,76. C¹ SM

Anno 1770.

211. Mezza doppia. **D** CAR · EM · D · G · REX · SAR · CYP · ET · IER · Testa a sin. Es. 1770
B DVX · SAB · ET · MONTISFER · PRINC · PEDEM · & · Come quelle
 degli anni precedenti. Taglio ornato.
 Id. **O** D. 21; p. gr. 4,79. CC SM

212. Mezzo scudo. **D** CAR · EM · D · G · REX · SAR · CYP · ET · IER · C. prec. 1770
B DVX · SABAVD · ET · MONTISFER · PRINC · PEDEM · & · C. sopra.
 Taglio ornato.
 Id. **R** D. 37; p. gr. 17,52. C¹ SM e C. PAP.

213. Quarto id. **D** CAR · EM · D · G · REX · SAR · CYP · ET · IER · C. prec. 1770
B DVX · SABAVD · ET · MONTISFER · PRINC · PEDEM · & · C. sopra.
 Taglio ornato.
 Id. **R** D. 30; p. gr. 8,75. C² SM

214. Da 2 denari. **D** CAR EM D G R SAR CYP ET IER D SAB EMF PP Croce.
B Corona tra rose || Laccio || 1770 ||
 Id. **R** D. 16; p. gr. 1,76. C² SM

215. Id. **D** Tutto c. prec. ma punto finale.
B Tutto c. prec.
 Id. **R** P. gr. 1,52. MBP e C. DE LAZ. P.

Anno 1771.

216. Mezza doppia. **D** CAR · EM · D · G · REX · SAR · CYP · ET · IER · Testa a sinistra.
 Esergo 1771
B DVX · SAB · ET · MONTISFER · PRINC · PED · & · C. sopra. Taglio
 ornato.
 Id. **O** D. 21; p. gr. 4,80. C² SM

217. Mezzo scudo. **D** CAR · EM · D · G · REX · SAR · CYP · ET · IER · C. prec. 1771
R DVX · SABAVD · ET · MONTISFER · PRINC · PEDEM · & · C. sopra.
 Taglio ornato.
 Torino. **AR** D. 37; p. gr. 17,12. C³ SM
218. Quarto id. **D** CAR · EM · D · G · REX · SAR · CYP · ET · IER · C. prec. 1771
R DVX · SABAVD · ET · MONTISFER · PRINC · PEDEM · & · C. s.
 Id. **AR** D. 30; p. gr. 8,70. C³ SM
219. Da 2 denari. **D** CAR EM D G R SAR CYP ET IER D SAB EM F PP · Croce.
R Corona tra rose || Laccio || 1771 ||
 Id. **R** D. 16; p. gr. 1,78. C³ SM

Anno 1772.

220. Mezzo scudo. **D** CAR · EM · D · G · REX · SAR · CYP · ET · IER · C. gli scudi. 1772
R DVX · SABAVD · ET · MONTISFER · PRINC · PEDEM · & · C. sopra.
 Taglio ornato.
 Id. **AR** D. 37; p. gr. 17,27. C³ SM
221. Quarto id. **D** CAR · EM · D · G · REX · SAR · CYP · ET · IER · C. prec. 1772
R DVX · SABAVD · ET · MONTISFER · PRINC · PEDEM · & · C. sopra.
 Taglio ornato.
 Id. **AR** D. 30; p. gr. 8,79. C¹ SM
222. Soldo. **D** CAR · EM · D · G · REX · SAR · CYP · ET · IER * 1772 * Croce colle
 4 corone e 4 crocette.
R DVX · SAB · ET · MONTISF · PRINC · PED · Monogramma coronato
 e S I
 Id. **M** P. gr. 1,79. C³ C. MARCH.
223. Da 2 denari. **D** CAR EM D G R SAR CYP ET IER D SAB E MF PP · Croce.
R Corona tra rose || Laccio || 1772 ||
 Id. **R** D. 16; p. gr. 1,67. C⁴ SM

Senza data.

- XXIX, 9. 224. Sesto **D** L'Angelo con giglio, tra nubi, a d.; sotto, $\frac{1}{6}$ in ovale.
 di zecchino. **R** La Vergine in ginocchio a sin. illuminata dallo Spirito Santo.
 Id. **O** D. 13; p. gr. 0,575. C³ SM

MONETE CONIATE A TORINO PER LA SARDEGNA

Anno 1732.

225. Quarto D CAR · EM · D · G · R · SAR · CYP · ET · IER Busto a d.
di scudo sardo. R 1732 · DVX · SAB · ET · MONTISF · PRINC · PED · Due scudi or-
nati (Sardegna e Savoia) coronati.
Torino. AR Promis, tav. LXVIII, n. 42. RT
- XXIX, 10. 226. Id. D CAR · EM · D · G · R · SAR · CYP · ET IER · C. prec.
 R 1732 DVX SAB · ET MONTISF · PRINC · PED · C. s. Taglio ornato.
Id. AR D. 26; p. gr. 5,97. CC SM
227. Reale. D CAR · EM · D · G · R · SAR · CYP · ET · IER Busto a d.
 R CRVCIS · VICTORIA Croce di S. Maurizio acc. da 4 rosette con lo
scudo Sardo al centro. Esergo · 1732 ·
Id. AR Promis, tav. LXVIII, n. 43. RT
- XXIX, 11. 228. Id. D CAR · EM · D · G · R · SAR · CYP · ET IER · C. prec.
 R CRVCIS · VICTORIA C. s. e · 1732 ·
Id. AR D. 21; p. gr. 2,34. C^a SM
229. Id. D e R Tutto c. prec. ma D : G
Id. AR P. gr. 2,38. C^a C. MARCH.
230. Mezzo reale. D CAR EM D G R SAR CYP ET IER C. prec.
 R CRVCIS · VICTORIA C. s. · 1732 ·
Id. AR Promis, tav. LXVIII, n. 44. RT
231. Id. D CAR · EM · D G R SAR · CYP · ET IER · C. prec.
 R Tutto c. prec.
Id. AR P. gr. 1,17. C^a C. MARCH.
232. Id. D CAR · EM · DG · R SAR · CYP · ET · IE · C. prec.
 R Tutto c. prec.
Id. AR P. gr. 1,15. C^a C. MARCH.

233. Mezzo reale. \overline{D} CAR · EM · D · G · R · SAR · CYP · ETIER · C. prec.
 \overline{R} CRVCIS * VICTORIA * C. s. e, sotto, * 1732 *
 Torino. \overline{R} D. 15; p. gr. 1,19. C¹ SM
234. Da 3 Caglia- \overline{D} CAR · EM · D · G · R · SAR · CYP · ET · IER · C. prec. tra 3 C
 resl. \overline{R} DVX · SAB · ET · MONTISF · PRINC · PED 1732 Croce accantonata
 da 4 testine.
 Id. \overline{R} Promis, tav. LXVIII, n. 45. RT
- XXIX, 12. 235. Id. \overline{D} CAR · EM · D · G · R · SAR · CYP · ET IER · C. prec. 3 C
 \overline{R} 1732 DVX SAB · ET MONTISF · PRINC · PED · C. s.
 Id. \overline{R} D. 24; p. gr. 6,56. C² SM
236. Cagliarirese. \overline{D} CAR · EM · D · G · R · SAR · CYP · ET · IER · Busto a d.
 \overline{R} DVX · SAB · ET MONTISF · PRINC · PED · 1732 C. le prec.
 Id. \overline{R} D. 19. NF n. 2704.
237. Id. \overline{D} CAR · EM · D · G · R · SAR · CYP · ET IER · C. prec. Esergo, 2 crocette.
 \overline{R} 1732 DVX SAB · ET MONTISF · PRINC · PED C. s.
 Id. \overline{R} D. 19; p. gr. 1,71. C² SM
238. Id. \overline{D} CAR · EM · DGR · SAR · CYP · ET IER · C. prec.
 \overline{R} Tutto c. prec.
 Id. \overline{R} C. PAP.
239. Id. \overline{D} CAR · EM · D · G · R · SAR · CYP · ET IER · C. prec.
 \overline{R} 1732 DVX SAB · ET MONTISF · PRINC · PED · C. s.
 Id. \overline{R} P. gr. 2,09. C³ SM e C. MARCH.

Anno 1736.

240. Mezzo \overline{D} CAR · EM · D · G · R · SAR · CYP · ET · IER · C. prec. Esergo 1736
 cagliarirese. \overline{R} DVX · SAB · ET · MONTISF · PRINC · PED · C. s.
 Id. \overline{R} Promis, tav. LXVIII, n. 47.
- XXIX, 13. 241. Id. \overline{D} CAR · EM · D · G · R · SAR · CYP · ET IER · C. prec. 1736
 \overline{R} * DVX SAB · ET MONTISF · PRINC · PED C. s.
 Id. \overline{R} D. 15; p. gr. 1,18. C³ SM
242. Id. \overline{D} CAREM D GR SAR · CYP ET IER C. prec. 1736
 \overline{R} Tutto c. prec.
 Id. \overline{R} P. gr. 1,21. C³ C. MARCH.

Anno 1741.

243. Da 3 caglia-
resi. **D** CAR · EM · D · G · REX · SAR · CYP · ET · IER Busto a d.
B DVX · SAB · ET · MONTISF · PRINC · PED · 1741 Croce e 4 testine
tra 3 C
Torino. **R** Promis, tav. LXIX, n. 48. RT
244. Id. **D** CAR · EM · D · G · REX · CYP · ET · IER C prec.
B · DVX · SAB · ET · MONTISF · PRINC · PED · 1741 C. prec. 3 C
Id. **R** C. DE LAZ. P.
245. Id. **D** CAR · EM · D · G · REX · SAR · CYP · ET · IER · C. prec.
B DVX · SAB · ET · MONTISF · PRINC · PED · 1741 C. s. 3 C
Id. **R** D. 24; p. gr. 6,19. C^a SM
246. Id. **D** Tutto c. prec.
B C. prec. ma un punto iniziale.
Id. **R** P. gr. 6,47. C^a C. MARCH.
247. Id. **D** CAR · EM · DG · REX · CYP · ET · IER · C. prec.
B DVX · SAB · ET · MONTISF · PRINC · PED · 1741 · C. prec. 3 C
Id. **R** P. gr. 6,42. MBP
248. Cagliari. **D** CAR · EM · D · G · REX · SAR · CYP · ET · IER · C. prec.
B DVX · SAB · ET · MONTISF · PRINC · PED · 1741 C. s.
Id. **R** Promis, tav. LXIX, n. 49. RT
249. Id. **D** CAR · EM · D · G · REX · SAR · CYP · ET · IER C. prec.
B Tutto c. prec.
Id. **R** P. gr. 3,18. C^a C. MARCH.
250. Id. **D** CAR · EM · D · G · REX · SAR · CYP · ET · IER · C. prec.
B DVX · SAB · ET · MONTISF · PRINC · PED · 1741 · C. s.
Id. **R** D. 18; p. gr. 2,11. C^a SM
251. Mezzo id. **D** CAR · EM · D · G · R · SAR · CYP · ET · IER · C. prec. e, sotto, 1741
B + DVX · SAB · ET · MONTISF · PRINC · PED Croce c. s.
Id. **R** Promis, tav. LXIX, n. 50. RT

252. Mezzo cagliarese. \overline{D} CAR · EM · D G R SAR · CYP · ET IER · Busto a d.; sotto, 1741
 \overline{B} ♁ DVX SAB · ET MONTISF · PRINC · PED C. s.
 Torino. **R** D. 14; p. gr. 1,01 e 1,16. C² SM
253. Id. \overline{D} Tutto c. prec. ma punto dopo D
 \overline{B} Tutto c. prec.
 Id. **R** P. gr. 1,13. C¹ C. MARCH.
254. Id. \overline{D} CAR · EM · D G R SAR · CYP ET IER · C. prec. 1741
 \overline{B} ♁ DVX SAB · ET MONTISF · PRINC · PED C. s.
 Id. **R** P. gr. 1,25. C² SM
255. Id. \overline{D} CAR · EM · D · G · R · SAR · CYP · ET IER · C. prec. 1741.
 \overline{B} Tutto c. prec.
 Id. **R** Brit. M
256. Id. \overline{D} CAR · EM D G R SAR CYP · ET IER · C. prec. 1741
 \overline{B} ♁ DVX SAB · ET MONTISF · PRINC · PED · C. prec.
 Id. **R** Brit. M.
257. Id. \overline{D} CAR EM DGR · SAR CYP ET IER C. prec. 1741
 \overline{B} ♁ DVX SAB · ET MONTISF · PRINC · PED C. prec.
 Id. **R** P. gr. 1,04. MBP

Anno 1745.

258. Id. \overline{D} CAR · EM · DGR SAR · CYP · ET · IER · Testa a d.; sotto, 1745
 \overline{B} ♁ DVX · SAB · ET · MONTISF · PRINC · PED · Croce piana e 4 testine.
 Id. **R** P. gr. 0,88. C² C. MARCH.

Anno 1763.

- XXIX, 14. 259. Cagliarese. \overline{D} * CAR · EM · D · G · REX · SAR * 1763 Croce piana tra 4 testine;
 senza c.
 \overline{B} Laccio in 2 palme legate.
 Id. **R** D. 18; p. gr. 2,26 CC e 2,06 C² SM

Anno 1764.

260. Cagliari. **D** * CAR · · EM · D · G · REX · SAR * 1764 C. prec.
B C. s.
 Torino. **R** D. 18; p. gr. 2,28. C² SM
261. Id. **D** e **B** Tutto c. prec. ma un solo punto dopo CAR
 Id. **R** P. gr. 2,17. C¹ C. MARCH., MBP, Brit. M.

Anno 1766.

262. Id. **D** * CAR · EM · D · G · REX · SAR * 1766 C. prec.
B C. s.
 Id. **R** D. 18; p. gr. 2,11. C² SM e MV

Anno 1768.

- XXIX, 15. 263. Carlino **D** CAR · EM · D · G · REX · SAR · CYP · ET · IER · Semibusto a sinistra;
 da 5 doppie. Esergo 1768
B DVX · SAB · ET · MONTISFER · PRINC · PED · & · Seudo ovale Sardo
 con collare, in cartocci e coronato. Taglio ornato.
 Id. **O** D. 30; p. gr. 16,04. C¹ SM e MV
264. Mezzo Carl. **D** CAR · EM · D · G · REX · SAR · CYP · ET · IER · C. prec. 1768
B DVX · SAB · ET · MONTISFER · PRINC · PED · & · C. sopra. Taglio
 ornato.
 Id. **O** D. 27; p. gr. 8,02. C¹ SM
265. $\frac{1}{5}$ Id. ossia **D** CAR · EM · D · G · REX · SAR · CYP · ET · IER · C. prec. Esergo 1768
 doppietta. **B** DVX · SAB · ET · MONTISFER · PRINC · PED · & · C. sopra. Taglio
 ornato.
 Id. **O** D. 22; p. gr. 3,19. C² SM e MV
266. Id. **D** CAR · EM · D · G · REX · SAR · CYP · ET · IER · C. prec.
B DVX · SAB · ET · MONTISFER · PRINC · PED · & C. s.
 Id. **O** Promis, tav. LXIX, n. 53. RT

- XXIX, 16. 267. Scudo sardo. **D** CAR · EM · D · G · REX · SAR · CYP · ET · IER · Testa a sin. Es. 1768
B DVX · SAB · ET · MONTISFER · PRINC · PED · & · Scudo Sardo in
cartocci, coronato, con collare attorno. Taglio ornato.
Torino. **AR** D. 38; p. gr. 23,37. C³ SM
268. Mezzo id. **D** CAR · EM · D · G · REX · SAR · CYP · ET · IER · C. prec. 1768
B DVX · SAB · ET · MONTISFER · PRINC · PED · & · C. s.
Id. **AR** D. 33; p. gr. 11,53. C³ SM
269. Quarto id. **D** CAR · EM · D · G · REX · SAR · CYP · ET · IER · C. prec. 1768
B DVX · SAB · ET · MONTISFER · PRINC · PED · & · C. s.
Id. **AR** D. 28; p. gr. 5,60. C³ SM
- XXIX, 17. 270. Reale. **D** CAR · EM · D · G · REX · SAR · CYP · ET · IER · Testa a d. 1768
B DVX · SAB · ET · MONTISFER · PRINC · PED & Scudo Sardo in car-
tocci, coronato.
Id. **M** D. 22; p. gr. 3,00. C³ SM
- XXIX, 18. 271. Mezzo id. **D** CAR · EM · D · G · REX · SAR · CYP · ET · IER · C. prec. 1768
B DVX · SAB · ET · MONTISFER · PRINC · PED · & Scudo Sardo rotondo,
coronato.
Id. **M** D. 20; p. gr. 2,65. C³ SM
272. Soldo. **D** CAR · EM · D · G · REX · SAR · CYP · ET · IER : Croce con le 4 teste
in laurea. Esergo · 1768
B DVX · SAB · ET · MONTISF · PRINC · PED · Scettro e bastone de-
cussati e legati con corona sopra; sotto, S · 1
Id. **M** Promis, tav. LXX, n. 59. RT
- T. XXX, 1. 273. Id. **D** CAR · EM · D · G · REX · SAR · CYP · ET · IER · C. prec. Esergo 1768
B DVX · SAB · ET · MONTISF · PRINC · PED · C. s. S · 1
Id. **M** D. 20; p. gr. 2,08. C³ SM
274. Id. **D** e **B** Tutto c. prec. ma · 1768
Id. **M** P. gr. 2,07. MBP
275. Cagliarirese. **D** CAR · EM · D · G · REX · SAR * 1768 * Croce e 4 teste.
B Nodo tra 2 palme legate.
Id. **R** Promis, tav. LXX, n. 60. RT

Anno 1769.

276. Carlino da 5 doppie. **D** CAR · EM · D · G · REX · SAR · CYP · ET · IER · Busto a sin. Es. 1769
B DVX · SAB · ET · MONTISFER · PRINC · PED · & · C. quello prec.
 Taglio ornato.
 Torino. **O** D. 32; p. gr. 16,02. C¹ SM
277. Mezzo carl. **D** CAR · EM · D · G · REX · SAR · CYP · ET · IER · C. prec. 1769
B DVX · SAB · ET · MONTISFER · PRINC · PED · & · C. s.
 Id. **O** D. 27; p. gr. 8,03. CC SM
278. Doppietta. **D** CAR · EM · D · G · REX · SAR · CYP · ET · IER · C. prec. 1769
B DVX · SAB · ET · MONTISFER · PRINC · PED · & · C. s.
 Id. **O** D. 22; p. gr. 3,20. C² SM
279. Scudo Sardo. **D** CAR · EM · D · G · REX · SAR · CYP · ET · IER · Testa a sin. Es. 1769
B DVX · SAB · ET · MONTISFER · PRINC · PED · & · Come quello del-
 l'anno prec. Taglio ornato.
 Id. **R** D. 38; p. gr. 23,40. C³ SM, MV e NF
280. Mezzo id. **D** CAR · EM · D · G · REX · SAR · CYP · ET · IER · C. prec. 1769
B DVX · SAB · ET · MONTISFER · PRINC · PED · & · C. s.
 Id. **R** D. 33; p. gr. 11,59. C² SM e MV
281. Quarto id. **D** CAR · EM · D · G · REX · SAR · CYP · ET · IER · C. prec. 1769
B DVX · SAB · ET · MONTISFER · PRINC · PED · & · C. s.
 Id. **R** D. 27; p. gr. 5,70. C³ SM e MV
282. Reale. **D** CAR · EM · D · G · REX · SAR · CYP · ET · IER · Testa a d. Es. 1769
B DVX · SAB · ET · MONTISFER · PRINC · PED & Come il prec. del-
 l'anno prima.
 Id. **M** D. 22; p. gr. 2,80. C³ SM
283. Mezzo id. **D** CAR · EM · D · G · REX · SAR · CYP · ET · IER · C. prec. 1769
B DVX · SAB · ET · MONTISFER · PRINC · PED · & Scudo Sardo tondo,
 coronato.
 Id. **M** D. 20; p. gr. 2,42. C² SM

284. Soldo. *D* · CAR · EM · D · G · REX · SAR · CYP · ET · IER · Croce e 4 teste in laurea. 1769
B DVX · SAB · ET · MONTISF · PRINC · PED · Bastone e scettro legati e coronati; sotto, S · 1
 Torino. *M* D. 20; p. gr. 1,97. C^o SM
285. Id. *D* · CAR · EM · D · G · REX · SAR · CYP · ET · IER · C. prec. ma il 9 dell'anno è rifatto sopra uno zero.
B Tutto c. prec.
 Id. *M* P. gr. 1,90. C^o C. MARCH.

Anno 1770.

286. Mezzo carl. *D* CAR · EM · D · G · REX · SAR · CYP · ET · IER · Busto a sin. Es. 1770
B DVX · SAB · ET · MONTISFER · PRINC · PED · & · Come quelli degli anni passati. Taglio ornato.
 Id. *O* D. 27; p. gr. 8,00. CC SM
287. Doppietta. *D* CAR · EM · D · G · REX · SAR · CYP · ET · IER · C. prec. 1770
B DVX · SAB · ET · MONTISFER · PRINC · PED · & · C. s.
 Id. *O* D. 22; p. gr. 3,19. C^o SM
288. Mezzo scudo Sardo. *D* CAR · EM · D · G · REX · SAR · CYP · ET · IER · Testa a sin. Es. 1770
B DVX · SAB · ET · MONTISFER · PRINC · PED · & · C. i prec. Taglio ornato.
 Id. *R* D. 32; p. gr. 11,42. C^o SM
289. Quarto id. *D* CAR · EM · D · G · REX · SAR · CYP · ET · IER · C. prec. 1770
B DVX · SAB · ET · MONTISFER · PRINC · PED · & · C. s.
 Id. *R* D. 27; p. gr. 5,59. C^o SM
290. Id. *D* Tutto c. prec. ma punto finale.
B Tutto c. prec.
 Id. *R* C. DE LAZ. P.
291. Reale. *D* CAR · EM · D · G · REX · SAR · CYP · ET · IER · Testa a d. 1770
B DVX · SAB · ET · MONTISFER · PRINC · PED · & · Come quelli degli anni passati.
 Id. *M* D. 22; p. gr. 3,22. C^o SM

292. Mezzo reale. **Ɔ** CAR · EM · D · G · REX · SAR · CYP · ET · IER · Testa a d. Es. 1770
Ⓡ DVX · SAB · ET · MONTISFER · PRINC · PED · & · C. i prec.
 Torino. **M** D. 20; p. gr. 2,56. C^o SM
293. Soldo. **Ɔ** · CAR · EM · D · G · REX · SAR · CYP · ET · IER · Arma in laurea.
 Esergo 1770
Ⓡ DVX · SAB · ET · MONTISF · PRINC · PED · C. i prec. S · I
 Id. **M** D. 20; p. gr. 2,15. C^o SM
- Anno 1771.**
294. Mezzo carl. **Ɔ** CAR · EM · D · G · REX · SAR · CYP · ET · IER · Testa a sin. Es. 1771
Ⓡ DVX · SAB · ET · MONTISFER · PRINC · PED · & · Scudo Sardo con
 collare in cartella, coronato. Taglio ornato.
 Id. **⓪** D. 27; p. gr. 8,00. C^o SM e MV
295. Doppietta. **Ɔ** CAR · EM · D · G · REX · SAR · CYP · ET · IER · C. prec. 1771
Ⓡ DVX · SAB · ET · MONTISFER · PRINC · PED · & · C. s.
 Id. **⓪** D. 22; p. gr. 3,19. C^o SM
296. Mezzo scudo. **Ɔ** CAR · EM · D · G · REX · SAR · CYP · ET · IER · Testa a sinistra.
 Esergo 1771
Ⓡ DVX · SAB · ET · MONTISFER · PRINC · PED · & · Come i prec.
 Taglio ornato.
 Id. **Ⓐ** D. 33; p. gr. 11,52 e 11,62. C^o SM e MV
297. Quarto id. **Ɔ** CAR · EM · D · G · REX · SAR · CYP · ET · IER · C. prec. 1771
Ⓡ DVX · SAB · ET · MONTISFER · PRINC · PED · & · C. s.
 Id. **Ⓐ** D. 27; p. gr. 5,64. C^o SM e MV
298. Reale. **Ɔ** CAR · EM · D · G · REX · SAR · CYP · ET · IER · Testa a d. 1771
Ⓡ DVX · SAB · ET · MONTISFER · PRINC · PED · & · Scudo Sardo in
 cartella, coronato.
 Id. **M** D. 22; p. gr. 2,94. C^o SM
299. Mezzo id. **Ɔ** CAR · EM · D · G · REX · SAR · CYP · ET · IER · C. prec. 1771
Ⓡ DVX · SAB · ET · MONTISFER · PRINC · PED · & · Arma Sarda tonda,
 coronata.
 Id. **M** D. 20; p. gr. 2,37. C^o SM

300. Soldo. **D** · CAR · EM · D · G · REX · SAR · CYP · ET · IER · Arma Sarda in laurea; sotto, 1771
B DVX · SAB · ET · MONTISF · PRINC · PED · Come quelli degli anni passati. S · 1
 Torino. **M** D. 20; p. gr. 2,08. C³ SM

Anno 1772.

301. Doppietta. **D** CAR · EM · D · G · REX · SAR · CYP · ET · IER · Busto a sin. 1772
B DVX · SAB · ET · MONTISFER · PRINC · PED · & · C. i prec.
 Id. **O** D. 22; p. gr. 3,20. C³ SM
302. Mezzo scudo. **D** CAR · EM · D · G · REX · SAR · CYP · ET · IER · Testa a sin. 1772
B DVX · SAB · ET · MONTISFER · PRINC · PED · & · Come quelli degli anni passati. Taglio ornato.
 Id. **R** D. 32; p. gr. 11,60. C³ SM
303. Quarto id. **D** CAR · EM · D · G · REX · SAR · CYP · ET · IER · C. prec. 1772
B DVX · SAB · ET · MONTISFER · PRINC · PED · & · C. s.
 Id. **R** D. 27; p. gr. 5,82. C³ SM
304. Reale. **D** CAR · EM · D · G · REX · SAR · CYP · ET · IER · Testa a d. 1772
B Quasi liscio.
 Id. **M** D. 22; p. gr. 2,99. C³ SM
305. Mezzo id. **D** CAR · EM · D · G · REX · SAR · CYP · ET · IER · Testa a d. 1772
B DVX · SAB · ET · MONTISFER · PRINC · PED · & · Arma Sarda tonda, coronata.
 Id. **M** D. 21; p. gr. 2,64. C³ SM
306. Soldo. **D** CAR · EM · D · G · REX · SAR · CYP · ET · IER · Arma Sarda in laurea.
 Esergo 1772
B DVX · SAB · ET · MONTISF · PRINC · PED · C. i prec. e S · 1
 Id. **M** D. 20; p. gr. 1,97. C³ SM
307. Id. **D** Tutto c. prec. ma punto iniziale.
B Tutto c. prec.
 Id. **M** P. gr. 2,08. C³ C. MARCH. e MBP

[Nella collezione Marchisio, Torino, esistono prove in **P** delle monete del 1755 per la terraferma e del 1768 per la Sardegna ed altre ancora, tratte dai conii della zecca, ma essendo eguali in tutto alle monete, si tralasciano per brevità].

VITTORIO AMEDEO III RE DI SARDEGNA III

Nato nel 1726 dal Re Carlo Emanuele III e da Polissena d'Assia. Sposa nel 1750 Maria Antonietta figlia di Filippo V Re di Spagna. Succede al padre nel 1773. Muore nel 1796, lasciando lo Stato al figlio Carlo Emanuele.

Zecche: Cagliari, Torino.

Anno 1773.

- | | | | | | |
|---------|----|------------|---|---|--|
| | 1. | Doppia. | Ɔ | VIC · AM · D · G · REX · SAR · CYP · ET · IER · | Testa a sin.; sotto,
1773 |
| | | | ⊖ | DVX · SAB · ET · MONTISFER · PRINC · PED · & · | Scudo rotondo co-
ronato e collare.
Torino. ① Promis, tav. LXXI, n. 1. C? |
| | 2. | Mezza id. | Ɔ | VIC · AM · D · G · REX · SAR · CYP · ET · IER · | C. prec. 1773 |
| | | | ⊖ | DVX · SAB · ET · MONTISFER · PRINC · PED · & · | C. s.
Id. ① D. 23; p. gr. 4,81. CC SM |
| XXX, 2. | 3. | Quarto id. | Ɔ | VIC · AM · D · G · REX · SAR · CYP · ET · IER · | C. prec. 1773 |
| | | | ⊖ | DVX · SAB · ET · MONTISFER · PRINC · PED · & · | C. sopra. Taglio
ornato.
Id. ① D. 19; p. gr. 2,39. C ¹ SM |
| XXX, 3. | 4. | Scudo. | Ɔ | VIC · AM · D · G · REX · SAR · CYP · ET · IER · | Busto a sinistra.
Esergo 1773 |
| | | | ⊖ | DVX · SABAVD · ET · MONTISFER · PRINC · PEDEM · & · | C. sopra.
Taglio ornato.
Id. ① D. 44; p. gr. 34,93. C ² SM e MV |
| | 5. | Mezzo id. | Ɔ | VIC · AM · D · G · REX · SAR · CYP · ET · IER · | C. prec. 1773 |
| | | | ⊖ | DVX · SABAVD · ET · MONTISFER · PRINC · PEDEM · & · | C. s.
Id. ① D. 38; p. gr. 17,55. C ¹ SM |

6. $\frac{1}{4}$ di scudo. D VIC · AM · D · G · REX · SAR · CYP · ET · IER · C. prec. 1773
 R DVX · SABAVD · ET · MONTISFER · PRINC · PEDEM · & · C. s.
 Torino. R D. 30; p. gr. 8,77. C¹ SM
7. Soldo. D *VIC · AM · D · G · REX · SAR · CYP · ET · IER* 1773 Croce con
 4 corone all'estremità, acc. da 4 crocette Mauriziane.
 R DVX · SAB · ET · MONTISF · PRINC · PED · Le iniziali V A in-
 trecciate e coronate; ai lati S I
 Id. M Promis, tav. LXXII, n. 7.
8. Da 2 denari. D VIC · AM · D · G · R SAR CYP ET IER · D SAB · ET · MF PP · Croce
 piana filettata.
 R Corona tra rose || Laccio || 1773 ||
 Id. R Promis, tav. LXXII, n. 8.
9. Id. D VIC AM D G R SAR CYP ET IER D SAB ET MF PP · C. prec.
 R C. s. 1773
 Id. R D. 16; p. gr. 1,65. C³ SM e C. MARCH.

Anno 1774.

- XXX, 4. 10. Mezza doppia. D VIC · AM · D · G · REX · SAR · CYP · ET IER · Testa a sin. 1774
 R DVX · SAB · ET · MONTISFER · PRINC · PED · & · Seudo tondo co-
 ronato e collare. Taglio ornato.
 Id. O D. 21; p. gr. 4,79. C¹ SM
11. Id. D e R Tutto c. prec. ma ET · IER ·
 Id. O C. PAP.
12. Mezzo scudo. D VIC · AM · D · G · REX · SAR · CYP · ET · IER · Busto a sin. 1774
 R DVX · SABAVD · ET · MONTISFER · PRINC · PEDEM · & · C. sopra.
 Taglio ornato.
 Id. R D. 37; p. gr. 17,10. C³ SM e MB
13. Quarto id. D VIC · AM · D · G · REX · SAR · CYP · ET · IER · C. prec. 1774
 R DVX · SABAVD · ET · MONTISFER · PRINC · PEDEM · & · C. s.
 Id. R D. 30; p. gr. 8,52. C³ SM

- XXX, 5. 14. Soldo. $\overline{\text{D}}$ * VIC · AM · D · G · REX · SAR · CYP · ET · IER * 1774 C. le prec.
 $\overline{\text{R}}$ DVX · SAB · ET · MONTISF · PRINC · PED · Monogramma e S 1
 Torino. M D. 20; p. gr. 1,65. C^s SM
15. Da 2 denari. $\overline{\text{D}}$ VIC AM D G R SAR CYP ET IER D SAB ET MF PP · Croce.
 $\overline{\text{R}}$ Corona tra rose || Laccio || 1774 ||
 Id. R D. 16; p. gr. 1,59. C^s SM

Anno 1775.

16. Mezzo scudo. $\overline{\text{D}}$ VIC · AM · D · G · REX · SAR · CYP · ET · IER · Busto a sin.; sotto,
 1775
 $\overline{\text{R}}$ DVX · SABAVD · ET · MONTISFER · PRINC · PEDEM · & · Scudo co-
 ronato e collare. Taglio ornato.
 Id. AR D. 37; p. gr. 16,93. C^s SM
17. Quarto id. $\overline{\text{D}}$ VIC · AM · D · G · REX · SAR · CYP · ET · IER · C. prec. 1775
 $\overline{\text{R}}$ DVX · SABAVD · ET · MONTISFER · PRINC · PEDEM · & · C. s.
 Id. AR D. 30; p. gr. 8,75. Cⁱ SM
18. Soldo. $\overline{\text{D}}$ * VIC · AM · D · G · REX · SAR · CYP · ET · IER * 1775 Come quelli
 degli anni passati.
 $\overline{\text{R}}$ DVX · SAB · ET · MONTISF · PRINC · PED · Monogramma e S 1
 Id. M D. 19; p. gr. 1,46. Cⁱ SM
19. Da 2 denari. $\overline{\text{D}}$ VIC AM D G R SAR CYP ET IER D SAB ET MF PP · Croce.
 $\overline{\text{R}}$ Corona tra rose || Laccio || 1775 ||
 Id. M D. 16; p. gr. 1,56. C^s SM

Anno 1776.

20. Doppia. $\overline{\text{D}}$ VIC · AM · D · G · REX · SARDINIAE · Testa a sin.; sotto, 1776
 $\overline{\text{R}}$ DVX · SAB · ET · MONTISFER · PRINC · PED · & C. le prec.
 Id. O Mazzucchelli: Il Monetario del Commercio, tav. X, n. 1; p. gr. 9,56.
- XXX, 6. 21. Mezza id. $\overline{\text{D}}$ VIC · AM · D · G · REX · SAR · CYP · ET · IER · C. prec. 1776
 $\overline{\text{R}}$ DVX · SAB · ET · MONTISFER · PRINC · PED · & C. s. Taglio ornato.
 Id. O D. 22; p. gr. 4,80. Cⁱ SM

22. Mezza doppla. **D** VIC · AM · D · G · REX SARDINIAE (?) C. prec. 1776
B DVX · SAB · ET · MONTISFER · PRINC · PED · & · C. s.
 Torino. **O** Mazzucchelli: Il Mon. del Comm. tav. X, n. 2; p. gr. 4,78.
23. Seudo. **D** VIC · AM · D · G · REX · SAR · CYP · ET · IER Busto a sin. 1776
B DVX · SABAVD · ET · MONTISFER · PRINC · PEDEM · & · C. s.
 Id. **AR** Manuale de' Conti fatti, Verona, 1815, pag. 79.
24. Mezzo id. **D** VIC · AM · D · G · REX · SAR · CYP · ET · IER · C. prec. 1776
B DVX · SABAVD · ET · MONTISFER · PRINC · PEDEM · & · C. sopra.
 Taglio ornato.
 Id. **AR** D. 37; p. gr. 17,15. C³ SM
25. Quarto id. **D** VIC · AM · D · G · REX · SAR · CYP · ET · IER · C. prec. 1776
B DVX · SABAVD · ET · MONTISFER · PRINC · PEDEM · & · C. s.
 Id. **AR** D. 30; p. gr. 8,75. C³ SM e MV
26. Da 2 denari. **D** VIC AM D G R SAR CYP ET IER D SAB ET MF PP · Croce.
B Corona tra rose || Laccio || 1776 ||
 Id. **R** D. 16; p. gr. 1,68. C³ SM e C. MARCH.
- Anno 1777.**
27. Doppia. **D** VIC · AM · D · G · REX · SAR · CYP · ET · IER · C. le prec. 1777
B DVX · SAB · ET · MONTISFER · PRINC · PED · & · C. s. Taglio ornato.
 Id. **O** D. 28; p. gr. 9,61. CC SM
28. Mezza id. **D** VIC · AM · D · G · REX · SAR · CYP · ET · IER · C. prec. 1777
B DVX · SAB · ET · MONTISFER · PRINC · PED · & · C. s.
 Id. **O** D. 21; p. gr. 4,81. C¹ SM
29. Quarto di id. **D** e **B** Tutto C. prec.
 Id. **O** D. 19. C. PAP.
30. Mezzo scudo. **D** VIC · AM · D · G · REX · SAR · CYP · ET · IER · Busto a sin. Es. 1777
B DVX · SABAVD · ET · MONTISFER · PRINC · PEDEM · & · C. sopra.
 Taglio ornato.
 Id. **AR** D. 37; p. gr. 17,57. CC SM
31. Quarto id. **D** VIC · AM · D · G · REX · SAR · ET · CYP · IER · C. prec. 1777
B DVX · SABAVD · ET · MONTISFER · PRINC · PEDEM · & · C. s.
 Id. **AR** D. 30; p. gr. 8,77. C¹ SM

- XXX, 7. 32. Da 2 denari. **D** VIC AM D G R SAR CYP ET IER D SAB ET MF PP · Croce.
R Corona tra rose || Laccio || 1777 ||
 Torino. **R** D. 16; p. gr. 1,81. C² SM, C. MARCH. e MB

Anno 1778.

33. Doppia. **D** VIC · AM · D · G · REX · SAR · CYP · ET · IER · Testa a sinistra;
 sotto, 1778
R DVX · SAB · ET · MONTISFER · PRINC · PED · & · Scudo rotondo
 coronato, e collare.
 Id. **O** P. gr. 9,62. CC C. MARCH.
34. Mezza doppia. **D** VIC · AM · D · G · REX · SAR · CYP · ET · IER · Testa a sin. 1778
R DVX · SAB · ET · MONTISFER · PRINC · PED · & · Arma c. prec.
 Id. **O** D. 21; p. gr. 4,80. C¹ SM
35. Mezzo scudo. **D** VIC · AM · D · G · REX · SAR · CYP · ET · IER · Busto a sin. Es. 1778
R DVX · SABAVD · ET · MONTISFER · PRINC · PEDEM · & · C. sopra;
 taglio ornato.
 Id. **R** D. 37; p. gr. 17,40. C² SM
36. Quarto id. **D** VIC · AM · D · G · SAR · CYP · ET · IER · C. prec. 1778
R DVX · SABAVD · ET · MONTISFER · PRINC · PEDEM · & · C. s.
 Id. **R** D. 30; p. gr. 8,47. C² SM
37. Da 2 denari. **D** VIC AM D G R SAR CYP ET IER D SAB ET MF PP · Croce.
R Corona tra rose || Laccio || 1778
 Id. **R** P. gr. 1,80. C² SM

Anno 1779.

38. Mezzo scudo. **D** VIC · AM · D · G · REX · SAR · CYP · ET · IER · C. prec. 1779
R DVX · SABAVD · ET · MONTISFER · PRINC · PEDEM · & · C. i prec.
 Id. **R** D. 39; p. gr. 17,26. C² SM
39. Quarto id. **D** VIC · AM · D · G · REX · SAR · CYP · ET · IER · C. prec. 1779
R DVX · SABAVD · ET · MONTISFER · PRINC · PEDEM · & · C. s.
 Id. **R** D. 30; p. gr. 8,51. C² SM

40. Da 2 denari. D VIC AM D G R SAR CYP ET IER D SAB ET MF PP · Croce.
 R Corona tra rose || Laccio || 1779 ||
 Torino. R D. 16; p. gr. 1,63. C^3 SM e MB

Anno 1780.

41. Mezzo scudo. D VIC · AM · D · G · REX · SAR · CYP · ET · IER · Busto a sin. Es. 1780
 R DVX · SABAVD · ET · MONTISFER · PRINC · PEDEM · & · C. i prec.
 Taglio ornato.
 Id. R D. 38; p. gr. 17,57. CC SM
42. Quarto id. D VIC · AM · D · G · REX · SAR · CYP · ET · IER · C. prec. 1780
 R DVX · SABAVD · ET · MONTISFER · PRINC · PEDEM · & · C. s.
 Id. R D. 30; p. gr. 8,41. C^2 SM
43. Soldo. D * VIC · AM · D · G · REX · SAR · CYP · ET · IER · * 1780 Croce con
 4 corone e 4 crocette.
 R DVX · SAB · ET · MONTISF · PRINC · PED · Monogramma coronato,
 e S I
 Id. M D. 20; p. gr. 1,96. C^3 SM
44. Id. D e R Tutto c. prec. ma senza punto dopo IER
 Id. M P. gr. 1,88. C^1 C. MARCH.
45. Mezzo soldo. D VIC · AM · D · G · R · SA · CY · ET · IE · Croci, Mauriziana e di
 S. Lazaro; sotto, * 1780 *
 R * DVX · SAB · ET · MONTISF · PR · PED · Le iniziali V A intrec-
 ciate e coronate, tra M S
 Id. M Promis, tav. LXXII, n. 9. RT
46. Da 2 denari. D VIC AM D G R SAR CYP ET IER D SAB ET MF PP · Croce.
 R Corona tra rose || Laccio || 1780 ||
 Id. R D. 16; p. gr. 1,77. C^1 SM e C. MARCH.

Anno 1781.

47. Mezzo scudo. D VIC · AM · D · G · REX · SAR · CYP · ET · IER · Busto a sinistra;
 sotto, 1781
 R DVX · SABAVD · ET · MONTISFER · PRINC · PEDEM · & · C. i prec.
 Taglio ornato.
 Id. R D. 38; p. gr. 17,34. C^3 SM e MV

48. $\frac{1}{4}$ di scudo. **D** VIC · AM · D · G · REX · SAR · CYP · ET · IER · C. prec. 1781
B DVX · SABAVD · ET · MONTISFER · PRINC · PEDEM · & · C. s.
 Torino. **AR** D. 30; p. gr. 8,54. C^a SM e MV
49. Da soldi 7.6. **D** VIC · AM · D · G · REX · SAR · CYP · ET · IER · Testa a d. 1781
B DVX · SAB · ET · MONTISF · PRINC · PED · & · Aquila con scudetto
 in petto, coronata, in scudo coronato. Esergo *SOL · 7 · 6 · *
 Id. **M** D. 26; p. gr. 4,46. Cⁱ NF n. 2710.
- XXX, 8. 50. Da soldi 2.6. **D** VIC · AM · D · G · REX · SAR · CYP · ET · IER · C. prec. 1781
B DVX · SAB · ET · MONTISF · PRINC · PED · & · Aquila coronata con
 scudetto in petto, in c. lin. Esergo *SOL · 2 · 6 · *
 Id. **M** D. 21; p. gr. 2,67. Cⁱ SM
51. Soldo. **D** * VIC · AM · D · G · REX · SAR · CYP · ET · IER * 1781 Croce con
 4 corone e acc. da 4 crocette.
B DVX · SAB · ET · MONTISF · PRINC · PED · Monogramma coronato
 tra S 1
 Id. **M** D. 19; p. gr. 1,82. C^a SM, MV e C. MARCH.
- XXX, 9. 52. Mezzo id. **D** VIC · AM · D · G · R · SA · CY · ET · IE · Croce Mauriziana e di
 S. Lazaro. Esergo *1781 *
B * DVX · SAB · ET · MONTISF · PR · PED · Monogramma VA coro-
 nato, tra M S
 Id. **M** D. 17; p. gr. 1,71, 1,65 e 1,83. C^a SM
53. Da 2 denari. **D** VIC AM D G R SAR CYP ET IER D SAB ET MF PP · Croce.
B Crona tra rose || Laccio || 1781 ||
 Id. **R** D. 16; p. gr. 1,77, 1,69 e 1,73. C^a SM e C. MARCH.

Anno 1782.

54. Quarto di doppia. **D** VIC · AM · D · G · REX · SAR · CYP · ET · IER · Busta a sin. Es. 1782
B DVX · SAB · ET · MONTISFER · PRINC · PED · & · C. le prec. Taglio
 ornato.
 Id. **O** D. 18,5; p. gr. 2,39 Cⁱ SM e p. gr. 2,40 Cⁱ MB
55. Mezzo scudo. **D** VIC · AM · D · G · REX · SAR · CYP · ET · IER · Busta a sin. 1782
B DVX · SABAVD · ET · MONTISFER · PRINC · PEDEM · & · Scudo
 tondo coronato. Taglio ornato.
 Id. **AR** D. 38; p. gr. 17,60. CC SM e NF

56. Da soldi 7.6. **D** VIC · AM · D · G · REX · SAR · CYP · ET · IER · Testa a d. Es. 1782
B DVX · SAB · ET · MONTISF · PRINC · PED · & · Scudo con aquila
 spiegata coronata, e scudetto in petto. Esergo *SOL · 7 · 6 · *
 Torino. **M** D. 26; p. gr. 4,50. C³ SM e MV
57. Id. **D** e **B** Tutto come prec. ma 6 · *
 Id. **M** P. gr. 4,69. C³ C. MARCH.
58. Da soldi 2.6. **D** VIC · AM · D · G · REX · SAR · CYP · ET · IER · Testa a d. Es. 1782
B DVX · SAB · ET · MONTISF · PRINC · PED · & · Aquila coronata con
 scudetto; c. lin. Esergo *SOL · 2 · 6 · *
 Id. **M** D. 20; p. gr. 1,89. C³ SM e MV
59. Soldo. **D** VIC · AM · D · G · REX · SAR · CYP · ET · IER · *1782 · Croce con
 4 corone e 4 crocette.
B DVX · SAB · ET · MONTISF · PRINC · PED · Monogramma coronato,
 tra S I
 Id. **M** D. 19; p. gr. 1,93. C³ SM e C. MARCH.
60. Mezzo soldo. **D** VIC · AM · D · G · R · SA · CY · ET · IE · Croce dei SS. Maurizio e
 Lazaro. Esergo *1782 · *
B *DVX · SAB · ET · MONTISF · PR · PED · Monogramma di VA co-
 ronato, tra M S
 Id. **M** D. 17; p. gr. 1,70. C¹ SM e MV
61. Da 2 denari **D** VIC AM D G R SAR CYP ET IER D SAB ET MF PP Croce.
B Corona tra rose || Laccio || 1782 ||
 Id. **R** D. 16; p. gr. 1,56. C³ SM

Anno 1783.

- XXX, 10. 62. Da soldi 7.6. **D** VIC · AM · D · G · REX · SAR · CYP · ET · IER · Testa a d. Es. 1783
B DVX · SAB · ET · MONTISF · PRINC · PED · & · Aquila coronata con
 scudetto, in scudo coronato. Esergo *SOL · 7 · 6 · *
 Id. **M** D. 26; p. gr. 4,46. C¹ SM e MB
63. Da soldi 2.6. **D** VIC · AM · D · G · REX · SAR · CYP · ET · IER C. prec. 1783
B DVX · SAB · ET · MONTISF · PRINC · PED · & · Aquila coronata con
 scudo in petto e c. lin. Esergo *SOL · 2 · 6 · *
 Id. **M** D. 20; p. gr. 1,62. C³ SM

64. Soldo. **D** VIC · AM · D · G · REX · SAR · CYP · ET · IER * 1783 * Croce con
4 corone e 4 crocette.
B DVX · SAB · ET · MONTISF · PRINC · PED · Monogr. coronato tra S 1
Torino. **M** D. 20; p. gr. 1,82. C¹ SM e MB
65. Id. **D** e **B** Tutto c. prec. ma **PED** senza punto.
Id. **M** P. gr. 1,66. C² C. MARCH.
66. Mezzo soldo. **D** VIC · AM · D · G · R · SA · CY · ET · IE · Croce dei SS. Maurizio e
Lazaro. Esergo * 1783 *
B * DVX · SAB · ET · MONTISF · PR · PED · Monogramma coronato di V A
tra M S
Id. **M** D. 17; p. gr. 1,73. C² SM
67. Da 2 denari. **D** VIC AM D G R SAR CYP ET IER D SAB ET MF PP · Croce.
B Corona tra rose || Laccio || 1783 ||
Id. **M** D. 16. p. gr. 2,02. CC SM, C. MARCH. e MB

Anno 1784.

68. Mezzo scudo. **D** VIC · AM · D · G · REX · SAR · CYP · ET · IER · Busto a sin. Es. 1784
B DVX · SABAVD · ET · MONTISFER · PRINC · PEDEM · & · C. i prec.
Taglio ornato.
Id. **R** D. 38; p. gr. 17,50. C¹ SM
69. Da soldi 2.6. **D** VIC · AM · D · G · REX · SAR · CYP · ET · IER · Testa a d. Es. 1784
B DVX · SAB · ET · MONTISF · PRINC · PED · & · Aquila con scudetto
come i prec. e c. lin. Esergo * SOL · 2 · 6 · *
Id. **M** D. 20; p. gr. 2,55. C² SM
70. Mezzo soldo. **D** VIC · AM · D · G · R · SA · CY · ET · IE · Croce dei SS. Maurizio e
Lazaro. Esergo * 1784 *
B * DVX · SAB · ET · MONTISF · PR · PED · Monogramma di V A
coronato, tra M S
Id. **M** D. 17; p. gr. 1,69. C² SM
71. Id. (prova). **D** e **B** Tutto c. prec.
? **R** P. gr. 1,90. CC C. MARCH.

72. Da 2 denari. **Ɔ** VIC AM D G R SAR CYP ET IER D SAB ET MF PP • Croce.
ⓑ Corona tra rose || Laccio || 1784 ||
 Torino. **R** D. 16; p. gr. 1,57. **C^s** SM e C. MARCH.

Anno 1785.

73. Mezzo scudo. **Ɔ** VIC · AM · D · G · REX · SAR · CYP · ET · IER · Busto a sin. Es. 1785
ⓑ DVX · SABAVD · ET · MONTISFER · PRINC · PEDEM · & · Tipo solito.
 Taglio ornato.
 Id. **AR** D. 37; p. gr. 17,59. **C¹** SM
74. Da Soldi 2.6. **Ɔ** VIC · AM · D · G · REX · SAR · CYP · ET · IER · Testa a d. Es. 1785
ⓑ DVX · SAB · ET · MONTISF · PRINC · PED · & · Aquila con scudetto;
 c. lin. Esergo * SOL · 2 · 6 · *
 Id. **M** D. 21; p. gr. 2,41 e 2,39. **C^s** SM e MB
75. Soldo. **Ɔ** * VIC · AM · D · G · REX · SAR · CYP · ET · IER * 1785 Croce, 4 co-
 rone e 4 crocette.
ⓑ DVX · SAB · ET · MONTISF · PRINC · PED · Monogramma coronato
 tra S I
 Id. **M** D. 20; p. gr. 1,95. **C¹** SM, C. MARCH. e MB
76. Mezzo soldo. **Ɔ** VIC · AM · D · G · R · SA · CY · ET · IE · Croce di S. Maurizio e La-
 zaro. Esergo * 1785 *
ⓑ * DVX · SAB · ET · MONTISF · PR · PED · Monogramma di V A co-
 ronato tra M S
 Id. **M** D. 18; p. gr. 1,75 e 1,68. **C¹** SM, MBP, Brit. M., C. MARCH.,
 DE LAZ. P. e MB
77. Da 2 denari. **Ɔ** VIC AM D G R SAR CYP ET IER D SAB ET MF PP • Croce.
ⓑ Corona tra rose || Laccio || 1785 ||
 Id. **R** D. 16; p. gr. 1,71. **C^s** SM

Anno 1786.

- XXX, 11. 78. Carlino **Ɔ** VIC · AM · D · G · REX · SARDINIAE · Testa a sin. Esergo 1786
 da 5 doppie. **ⓑ** * DVX · SABAVD * * PRINC · PEDEM * Aquila spiegata, co-
 ronata, con scudo di Savoia in petto, tenendo scettro, bastone e
 collare. Taglio ornato.
 Id. **O** D. 40; p. gr. 45,54 **C¹** SM, MV p. gr. 45,50, **C¹** BM, NF, n. 2164;
 p. gr. 45,59 e MB

79. Mezzo carlino. **D** VIC · AM · D · G · REX · SARDINIAE · C. prec. 1786
B * DVX · SABAVD * * PRINC · PEDEM * C. s.
 Torino. **O** D. 34; p. gr. 22,79 C¹ SM; 22,80 C¹ BM; e 22,83 NF, n. 2707.
80. Doppia. **D** VIC · AM · D · G · REX · SARDINIAE · C. prec. 1786
B * DVX · SABAVD * * PRINC · PEDEM * C. s.
 Id. **O** D. 25; p. gr. 9,12. C¹ SM e MB
81. Mezza id. **D** VIC · AM · D · G · REX · SARDINIAE · C. prec. 1786
B * DVX · SABAVD * * PRINC · PEDEM * C. s.
 Id. **O** D. 20; p. gr. 4,56. C¹ SM
82. Quarto id. **D** VIC · AM · D · G · REX · SARDINIAE · C. prec. 1786
B * DVX · SABAVD * * PRINC · PEDEM * C. s.
 Id. **O** D. 18; p. gr. 2,28. C² SM, p. gr. 2,30 CC BM e MB
83. Mezzo scudo. **D** VIC · AM · D · G · REX · SAR · CYP · ET · IER · Busto a sin. 1786
B DVX · SABAVD · ET · MONTISFER · PRINC · PEDEM · & · C. prec.
 Taglio ornato.
 Id. **AR** D. 37; p. gr. 17,16. C² SM e Erm. Imp.
84. Quarto id. **D** VIC · AM · D · G · REX · SAR · CYP · ET · IER · C. prec. 1786
B DVX · SABAVD · ET · MONTISFER · PRINC · PEDEM · & · C. s.
 Id. **AR** D. 30; p. gr. 8,27. C² SM

Anno 1787.

85. Doppia. **D** VIC · AM · D · G · REX · SARDINIAE · Testa a sin. Esergo 1787
B * DVX · SABAVD * * PRINC · PEDEM * Come quelle prec. Taglio
 ornato.
 Id. **O** D. 25; p. gr. 9,08. C² SM
86. Mezza id. **D** VIC · AM · D · G · REX · SARDINIAE · C. prec. 1787
B * DVX · SABAVD * * PRINC · PEDEM * C. s.
 Id. **O** D. 21; p. gr. 4,53. C² SM e MV
87. Mezzo scudo. **D** VIC · AM · D · G · REX · SAR · CYP · ET · IER · Busto a sin. Es. 1787
B DVX · SABAVD · ET · MONTISFER · PRINC · PEDEM · & · Arma co-
 ronata. Taglio ornato.
 Id. **AR** D. 37; p. gr. 17,30. C² SM

88. $\frac{1}{4}$ di scudo. $\overline{\text{D}}$ VIC · AM · D · G · REX · SAR · CYP · ET · IER · C. prec. 1787
 $\overline{\text{R}}$ DVX · SABAVD · ET · MONTISFER · PRINC · PEDEM · & · C. s.
 Torino. $\overline{\text{R}}$ D. 30; p. gr. 8,50. C³ SM e MB
89. Mezzo soldo. $\overline{\text{D}}$ * VIC · AM · D · G · R · SA · CY · ET · IE · Croce di S. Maurizio e Lazzaro; sotto, 1787 *
 $\overline{\text{R}}$ DVX · SAB · ET · MONTISF · PR · PED · Monogramma di VA coronato, tra M S
 Id. M D. 17; p. gr. 1,56. C³ SM, Brit. M, MV e C. MARCH.
90. Id. $\overline{\text{D}}$ * VIC · AM · D · G · R · SA · CY · ET · IE · C. prec. *1787 *
 $\overline{\text{R}}$ DVX · SAB · ET · MONTISF · PR · PED · * C. prec. M S
 Id. M .C PAP.
91. Da 2 denari. $\overline{\text{D}}$ VIC AM D G R SAR CYP ET IER D SAB ET MFPP · Croce.
 $\overline{\text{R}}$ Corona tra rose || Laccio || 1787 ||
 Id. R D. 16; p. gr. 1,70. C³ SM, MBP e C. MARCH.
- Anno 1788.**
92. Doppia. $\overline{\text{D}}$ VIC · AM · D · G · REX · SARDINIAE · Testa a sin. Esergo 1788
 $\overline{\text{R}}$ * DVX · SABAVD * * PRINC · PEDEM * C. le prec. Taglio ornato.
 Id. O D. 25; p. gr. 9,12. C³ SM e MV
93. Mezza id. $\overline{\text{D}}$ VIC · AM · D · G · REX · SARDINIAE · C. prec. 1788
 $\overline{\text{R}}$ * DVX · SABAVD * * PRINC · PEDEM * C. s.
 Id. O D. 21; p. gr. 4,53. C³ SM
94. Mezzo scudo. $\overline{\text{D}}$ VIC · AM · D · G · REX · SAR · CYP · ET · IER · Busto a sin. 1788
 $\overline{\text{R}}$ DVX · SABAVD · ET · MONTISFER · PRINC · PEDEM · & · C. prec.
 Taglio ornato.
 Id. $\overline{\text{R}}$ D. 37; p. gr. 17,12. C³ SM
95. Quarto. $\overline{\text{D}}$ VIC · AM · D · G · REX · SAR · CYP · ET · IER · C. prec. 1788
 $\overline{\text{R}}$ DVX · SABAVD · ET · MONTISFER · PRINC · PEDEM · & · C. s.
 Id. $\overline{\text{R}}$ D. 30; p. gr. 8,78. C³ SM

Anno 1789.

96. Doppia. \overline{D} VIC · AM · D · G · REX · SARDINIAE · Testa a sin. Esergo 1789
 \overline{R} * DVX · SABAVD * * PRINC · PEDEM * C. le prec. Taglio ornato.
 Torino. O D. 25; p. gr. 9,10. C¹ SM e MB
97. Mezza id. \overline{D} VIC · AM · D · G · REX · SARDINIAE · C. prec. 1789
 \overline{R} * DVX · SABAVD * * PRINC · PEDEM * C. s.
 Id. O D. 20; p. gr. 4,54. C² SM e MB
98. Mezzo scudo. \overline{D} VIC · AM · D · G · SAR · CYP · ET · IER · Busto a sin. 1789
 \overline{R} DVX · SABAVD · ET · MONTISFER · PRINC · PEDEM · & · C. i prec.
 Taglio ornato.
 Id. \overline{AR} D. 38; p. gr. 17,26. C³ SM, MV e MB
99. Quarto id. \overline{D} VIC · AM · D · G · REX · SAR · CYP · ET · IER · C. prec. 1789
 \overline{R} DVX · SABAVD · ET · MONTISFER · PRINC · PEDEM · & · C. prec.
 Id. \overline{AR} D. 30; p. gr. 8,50. C³ SM
100. Soldo. \overline{D} * VIC · AM · D · G · REX · SAR · CYP · ET · IER * 1789 Croce con
 4 corone e 4 crocette.
 \overline{R} DVX · SAB · ET · MONTISF · PRINC · PED · Monogramma coronato
 tra S 1
 Id. \overline{M} P. gr. 2,07. C¹ C. MARCH.
101. Mezzo soldo. \overline{D} * VIC · AM · D · G · R · SA · CY · ET · IE · * Croce di S. Maurizio e
 Lazaro. Esergo 1789
 \overline{R} * DVX · SAB · ET · MONTISF · PR · PED · Monogramma di VA co-
 ronato tra M S
 Id. \overline{M} D. 17; p. gr. 1,67. C² SM e MB
102. Da 2 denari. \overline{D} VIC AM D G R SAR CYP ET IER D SAB ET MF PP · Croce.
 \overline{R} Corona tra rose || Laccio || 1789 ||
 Id. \overline{R} P. gr. 1,56. C³ SM

Anno 1790.

103. Doppia. \overline{D} VIC · AM · D · G · REX · SARDINIAE · C. le prec. 1790
 \overline{R} * DVX · SABAVD * * PRINC · PEDEM * C. s. Taglio ornato.
 Id. O D. 25; p. gr. 9,10. C¹ SM

104. Mezza doppla. \overline{D} VIC · AM · D · G · REX · SARDINIAE · C. prec. 1790
 \overline{R} * DVX · SABAVD * * PRINC · PEDEM * C. s.
 Torino. \overline{O} D. 21; p. gr. 4,54. C³ SM
105. Id. \overline{D} VIC · AM · D · G · REX · SARDINIAE · C. prec. 1790
 \overline{R} Tutto c. prec.
 Id. \overline{O} P. gr. 4,58. MBP
106. Mezzo scudo. \overline{D} VIC · AM · D · G · REX · SAR · CYP · ET · IER · Come i prec. 1790
 \overline{R} DVX · SABAVD · ET · MONTISFER · PRINC · PEDEM · & · C. sopra.
 Taglio ornato.
 Id. \overline{R} D. 38; p. gr. 17,26. C³ SM
107. Quarto id. \overline{D} VIC · AM · D · G · REX · SAR · CYP · ET · IER · C. prec. 1790
 \overline{R} DVX · SABAVD · ET · MONTISFER · PRINC · PEDEM · & · C. s.
 Id. \overline{R} D. 30; p. gr. 8,71. C³ SM
108. Da 2 denari. \overline{D} VIC AM D G R SAR CYP ET IER D SAB ET MF PP · Croce.
 \overline{R} Corona tra rose || Laccio || 1790 ||
 Id. \overline{R} D. 16; p. gr. 1,77. C³ SM e C. MARCH.

Anno 1791.

109. Doppia. \overline{D} VIC · AM · D · G · REX · SARDINIAE · Come le prec. 1791
 \overline{R} * DVX · SABAVD * * PRINC · PEDEM * C. le prec. Taglio ornato.
 Id. \overline{O} D. 25; p. gr. 9,09. C¹ SM
110. Mezza id. \overline{D} VIC · AM · D · G · REX · SARDINIAE · C. prec. 1791
 \overline{R} * DVX · SABAVD * * PRINC · PEDEM * C. s.
 Id. \overline{O} D. 20; p. gr. 4,53. C¹ SM
111. Mezzo scudo. \overline{D} VIC · AM · D · G · REX · SAR · CYP · ET · IER · Come i prec. 1791
 \overline{R} DVX · SABAVD · ET · MONTISFER · PRINC · PEDEM · & · C. sopra.
 Taglio ornato.
 Id. \overline{R} D. 37; p. gr. 17,42. C³ SM
112. Quarto id. \overline{D} VIC · AM · D · G · REX · SAR · CYP · ET · IER · C. prec. 1791
 \overline{R} DVX · SABAVD · ET · MONTISFER · PRINC · PEDEM · & · C. sopra.
 Taglio ornato.
 Id. \overline{R} D. 30; p. gr. 8,64. C³ SM

113. Da 2 denari. **D** VIC AM D G R SAR CYP ET IER D SAB ET MF PP • Croce.
B Corona tra rose || Laccio || 1791 ||
 Torino. **R** D. 16; p. gr. 1,51. C^s SM e C. MARCH.

Anno 1792.

114. Doppia. **D** VIC • AM • D • G • REX • SARDINIAE • Come le prec. 1792
B * DVX • SABAVD * * PRINC • PEDEM * C. le prec. Taglio ornato.
 Id. **O** D. 26; p. gr. 9,09. Cⁱ SM
115. Mezza id. **D** VIC • AM • D • G • REX • SARDINIAE • Come prec. 1792
B * DVX • SABAVD * * PRINC • PEDEM * C. s.
 Id. **O** D. 21; p. gr. 4,52. Cⁱ SM
116. Mezzo scudo. **D** VIC • AM • D • G • REX • SAR • CYP • ET • IER • C. i prec. 1792
B DVX • SABAVD • ET • MONTISFER • PRINC • PEDEM • & • C. sopra.
 Taglio ornato.
 Id. **R** D. 37; p. gr. 17,58. Cⁱ SM e MV
117. Quarto id. **D** VIC • AM • D • G • REX • SAR • CYP • ET • IER • C. prec. 1792
B DVX • SABAVD • ET • MONTISFER • PRINC • PEDEM • & • C. s.
 Id. **R** D. 31; p. gr. 8,80. Cⁱ SM
118. Da 2 denari. **D** VIC AM D G R SAR CYP ET IER D SAB ET MF PP • Croce.
B Corona tra rose || Laccio || 1792 ||
 Id. **R** D. 16; p. gr. 1,74. C^s SM e C. MARCH.

Anno 1793.

119. Doppia. **D** VIC • AM • D • G • REX • SARDINIAE • Testa a sin. Esergo 1793
B * DVX • SABAVD * * PRINC • PEDEM * Come le precedenti. Taglio
 ornato.
 Id. **O** D. 25; p. gr. 9,05. C^s SM
120. Mezza id. **D** VIC • AM • D • G • REX • SARDINIAE • Esergo 1793
B * DVX • SABAVD * * PRINC • PEDEM * C. s.
 Id. **O** D. 20; p. gr. 4,45. C^s SM

121. Mezzo scudo. \overline{D} VIC · AM · D · G · REX · SAR · CYP · ET · IER · Busto a sin. Es. 1793
 \overline{R} DVX · SABAVD · ET · MONTISFER · PRINC · PEDEM · & · Come le precedenti. Taglio ornato.
 Torino. \overline{R} D. 37; p. gr. 17,57. C¹ SM
122. Quarto id. \overline{D} VIC · AM · D · G · REX · SAR · CYP · ET · IER · C. prec. 1793
 \overline{R} DVX · SABAVD · ET · MONTISFER · PRINC · PEDEM · & · C. s.
 Id. \overline{R} D. 30; p. gr. 8,43. C² SM
123. Da soldi 7.6. \overline{D} VIC · AM · D · G · REX · SAR · CYP · ET · IER · Testa a d. Es. 1793
 \overline{R} * DVX · SAB · ET · MONTISF · PRINC · PED · & · * Aquila con scudetto coronato, in scudo coronato. Esergo SOL · 7 · 6 ·
 Id. \overline{M} D. 26; p. gr. 4,43. C² SM
124. Id. \overline{D} VIC · AM · D · G · REX · SAR · CYP · ET · IER · C. prec. 1793
 \overline{R} * DVX · SAB · ET · MONTISF · PRINC · PED · & · * C. s. SOL · 7 · 6 ·
 Id. \overline{M} D. 26; p. gr. 4,17. C² SM

Anno 1794.

125. Doppia. \overline{D} VIC · AM · D · G · REX · SARDINIAE · Testa a sin.; sotto, 1794
 \overline{R} * DVX · SABAVD * * PRINC · PEDEM * Aquila come le precedenti.
 Id. \overline{O} D. 25; p. gr. 9,11. Brit. M.
126. Mezza doppia. \overline{D} VIC · AM · D · G · REX · SARDINIAE · Testa a sin. 1794
 \overline{R} * DVX · SABAVD * * PRINC · PEDEM * C. prec. Taglio ornato.
 Id. \overline{O} D. 20; p. gr. 4,51. C² SM
127. Da soldi 7.6. \overline{D} VIC · AM · D · G · REX · SAB · CYP · ET · IER · Testa a d.; sotto, 1794
 \overline{R} * DVX · SAB · ET · MONTISF · PRINC · PED · & · * Aquila in scudo coronato; sotto, SOL · 7 · 6 ·
 Id. \overline{M} D. 26; p. gr. 4,67. C² SM

MONETE CONIATE A CIRCA METÀ INTRINSECO PER LE SPESE DELLA GUERRA COLLA FRANCIA
 E RITIRATE DAL CORSO NELL'ANNO STESSO

- .XXX, 12. 128. Da 15 soldi. \overline{D} VIC · AM · D · G · REX · SAR · CYP · ET · IER · Testa a d.; sotto, 1794
 \overline{R} DVX · SAB · ET · MONTISF · PRINC · PED · * Nel mezzo, in corona d'alloro, SOL || 15 · ||
 Id. \overline{M} D. 22; p. gr. 4,57 e 4,55. C¹ SM e MV
129. Id. \overline{D} e \overline{R} Tutto c. prec. ma SOL · || 15 · ||
 Id. \overline{M} P. gr. 4,75. MBP e C. PAP.

**MONETE CONIATE A CIRCA UN QUARTO D'INTRINSECO
CHE IN SEGUITO VENNERO GRADATAMENTE RIDOTTE AL VALORE REALE**

- XXX, 13. 130. Da 20 soldi. **Ɔ** VICT · AMED · D · G · REX · SARD · Busto a d.; sotto, 1794
℞ DUX · SABAUD · PRINC · PED * Scudo completo in cartella coronata; sotto, SOL · 20 · Taglio ornato.
 Torino. **M** D. 26; p. gr. 5,31. C¹ SM e MB
- XXX, 14. 131. Da 10 soldi. **Ɔ** VICT · AMED · D · G · REX · SARD · C. prec. 1794
℞ DUX · SABAUD · PRINC · PED * C. s. SOL · 10 ·
 Id. **M** D. 21; p. gr. 2,40. C¹ SM, MV e MB
- XXX, 15. 132. Da 5 soldi. **Ɔ** VICT · AMED · D · G · REX · SARD · C. prec. 1794
℞ S · MAURITIUS · PAT · TOT · DIT · Santo stante con vessillo.
 Esergo SOL · 5 ·
 Id. **R** D. 24; p. gr. 5,22 e 4,94. C¹ SM, MV e MB

Anno 1795.

MONETAZIONE REGOLARE

133. Doppia. **Ɔ** VIC · AM · D · G · REX · SARDINIAE · Testa a sin. 1795
℞ * DVX · SABAUD * * PRINC · PEDEM * Come le precedenti. Taglio ornato.
 Id. **O** D. 25; p. gr. 9,05. C² SM
134. Mezza id. **Ɔ** VIC · AM · D · G · REX · SARDINIAE · C. prec. 1795
℞ * DVX · SABAUD * * PRINC · PEDEM * C. s.
 Id. **O** D. 20; p. gr. 4,55. C¹ SM

MONETE CONIATE AL QUARTO D'INTRINSECO

135. Da 20 soldi. **Ɔ** VICT · AMED · D · G · REX · SARD · Come le prec. 1795
℞ DUX · SABAUD · PRINC · PED * C. s. SOL · 20 ·
 Id. **M** D. 26; p. gr. 5,32. C¹ SM

136. Da 10 soldi. **Ɔ** VICT · AMED · D · G · REX · SARD · C. prec. 1795
Ɱ DUX · SABAUD · PRINC · PED * C. s. SOL · 10 ·
 Torino. **M** D. 21; p. gr. 3,07. C³ SM e NF
137. Da 5 soldi. **Ɔ** VICT · AMED · D · G · REX · SARD · Come le prec. 1795
Ɱ S · MAURITIUS · PAT · TOT · DIT · Come le prec. SOL · 5 ·
 Id. **R** D. 25; p. gr. 5,17. C¹ SM, NF e MB
138. Id. (prova). **Ɔ** e **Ɱ** Tutto c. prec.
 Id. **M** P. gr. 5,72. C¹ C. MARCH.
139. Id. **Ɔ** Tutto c. prec.
Ɱ C. s. ma nel campo **R · B** in un rettangolo.
 Id. **R** P. gr. 4,67. C³ C. MARCH.

Anno 1796.

MONETAZIONE REGOLARE

140. Doppia. **Ɔ** VIC · AM · D · G · REX · SARDINIAE · Testa a sin. 1796.
Ɱ * DVX · SABAUD * * PRINC · PEDEM * Come le prec.
 Id. **O** D. 25; p. gr. 9,10. C³ SM
141. Mezza id. **Ɔ** VIC · AM · D · G · REX · SARDINIAE · C. prec. 1796
Ɱ * DVX · SABAUD * * PRINC · PEDEM * C. s.
 Id. **O** D. 21; p. gr. 4,52. C³ SM
142. Da 2 denari. **Ɔ** VIC AM D G R SAR CYP ET IER D SAB ET MF PP · Croce.
Ɱ Corona tra rose || Laccio || 1796 ||
 Id. **R** D. 16; p. gr. 1,77. C³ SM e C. MARCH.

MONETE CONIATE AL QUARTO D'INTRINSECO

143. Da 20 soldi. **Ɔ** VICT · AMED · D · G · REX · SARD · Come le prec. 1796
Ɱ DUX · SABAUD · PRINC · PED * C. s. SOL · 20
 Id. **M** D. 26; p. gr. 5,73. CC SM, MV e NF
144. Id. **Ɔ** VICT · AMED · D · G · REX · SARD · C. prec. 1796
Ɱ DUX · SABAUD · PRINC · PED · * C. s. SOL · 20 ·
 Id. **M** D. 26; p. gr. 4,92. C³ SM, C. MARCH. e MB

145. Da 10 soldi. \overline{D} VICT · AMED · D · G · REX · SARD · C. prec. 1796
 \overline{R} DUX · SABAUD · PRINC · PED · C. s. SOL · 10 ·
 Torino. \overline{M} D. 21; p. gr. 2,54. C² SM e MB
146. Da 5 soldi. \overline{D} VICT · AMED · D · G · REX · SARD · C. prec. 1796
 \overline{R} S · MAURITIUS · PAT · TOT · DIT · Santo. Esergo SOL · 5 ·
 Id. \overline{R} D. 25; p. gr. 5,33. C² SM, NF e MB

MONETE CONIATE PER L'ISOLA DI SARDEGNA

Anno 1773.

- XXX, 16. 147. Carlino. \overline{D} VIC · AM · D · G · REX · SAR · CYP · ET · IER · Busto a sin. sotto, 1773
 \overline{R} DVX · SAB · ET · MONTISFER · PRINC · PED · & · Scudo Sardo con
 scudetto dell'aquila sul tutto, col collare attorno, in cartella co-
 ronata. Taglio ornato.
 Torino. \overline{O} D. 31; p. gr. 16,05. C¹ SM
148. Mezzo id. \overline{D} VIC · AM · D · G · REX · SAR · CYP · ET · IER · C. prec. 1773
 \overline{R} DVX · SAB · ET · MONTISFER · PRINC · PED · & · C. s.
 Id. \overline{O} D. 27; p. gr. 8 e 7,99. C¹ SM
149. Doppietta. \overline{D} VIC · AM · D · G · REX · SAR · CYP · ET · IER · C. prec. 1773
 \overline{R} DVX · SAB · ET · MONTISFER · PRINC · PED · & · C. s.
 Id. \overline{O} D. 22; p. gr. 3,21. C² SM
- XXX, 17. 150. Scudo Sardo. \overline{D} VIC · AM · D · G · REX · SAR · CYP · ET · IER · Testa a sin.; sotto, 1773
 \overline{R} DVX · SAB · ET · MONTISFER · PRINC · PED · & · Scudo Sardo con
 quello dell'aquila Savoiarda sul tutto, in cartella coronata, e col-
 lare attorno. Taglio ornato.
 Id. \overline{R} D. 38; p. gr. 23,47. C¹ SM e MV
151. Mezzo scudo. \overline{D} VIC · AM · D · G · REX · SAR · CYP · ET · IER · C. prec. 1773
 \overline{R} DVX · SAB · ET · MONTISFER · PRINC · PED · & · C. s.
 Id. \overline{R} D. 33; p. gr. 11,61. C² SM
152. Quarto id. \overline{D} VIC · AM · D · G · REX · SAR · CYP · ET · IER · C. prec. 1773
 \overline{R} DVX · SAB · ET · MONTISFER · PRINC · PED · & · C. s.
 Id. \overline{R} D. 28; p. gr. 5,81. C² SM

153. Reale. **D** VIC · AM · D · G · REX · SAR · CYP · ET · IER · Testa a d.; sotto, 1773
B DVX · SAB · ET · MONTISFER · PRINC · PED & Seudo Sardo con
l'aquila Savoiarda sul tutto, in cartella coronata.
Torino. **M** Promis, tav. LXXV, n. 27. RT
154. Mezzo id. **D** VIC · AM · D · G · REX · SAR · CYP · ET · IER · C. prec. 1773
B DVX · SAB · ET · MONTISFER · PRINC · PED · & Seudo c. s. ma in
tondo, coronato.
Id. **M** Promis, tav. LXXV, n. 28. RT
155. Soldo Sardo. **D** · VIC · AM · D · G · REX · SAR · CYP · ET · IER · Arma Sarda con scu-
detto sul tutto, in laurea; sotto, 1773
B DVX · SAB · ET · MONTISF · PRINC · PED · Scettro e bastone legati
e coronati; sotto, S · 1
Id. **M** Promis, tav. LXXV, n. 29. RT

Anno 1774.

156. Carlino. **D** VIC · AM · D · G · REX · SAR · CYP · ET · IER · Busto a sin.; sotto, 1774
B DVX · SAB · ET · MONTISFER · PRINC · PED · & · Come le prece-
denti dell'anno passato. Taglio ornato.
Id. **O** D. 30; p. gr. 16,03. C¹ SM
157. Mezzo id. **D** VIC · AM · D · G · REX · SAR · CYP · ET · IER · C. prec. 1774
B DVX · SAB · ET · MONTISFER · PRINC · PED · & · C. s.
Id. **O** D. 27; p. gr. 8,01. C¹ SM
158. Mezzo scudo. **D** VIC · AM · D · G · REX · SAR · CYP · ET · IER · Testa a sin.; sotto, 1774
B DVX · SAB · ET · MONTISFER · PRINC · PED · & · Come le prece-
denti. Taglio ornato.
Id. **AR** D. 32; p. gr. 11,51. C³ SM
159. Quarto id. **D** VIC · AM · D · G · REX · SAR · CYP · ET · IER · C. prec. 1774
B DVX · SAB · ET · MONTISFER · PRINC · PED · & · C. s.
Id. **AR** D. 27; p. gr. 5,66. C³ SM
160. Reale. **D** VIC · AM · D · G · REX · SAR · Testa a d. 1774
B DVX · SAB · ET · MONTISFER · PRINC · PED & Come quello del-
l'anno precedente.
Id. **M** D. 22; p. gr. 2,88. C³ SM

161. Mezzo reale. **D** VIC · AM · D · G · REX · SAR · CYP · ET · IER · C. prec. 1774
B DVX · SAB · ET · MONTISFER · PRINC · PED · & · C. s.
 Torino. **M** D. 20; p. gr. 2,55. C³ SM
162. Soldo. **D** · VIC · AM · D · G · REX · SAR · CYP · ET · IER · Come quello del-
 l'anno prima. 1774
B DVX · SAB · ET · MONTISF · PRINC · PED · C. s. S · 1
 Id. **M** D. 19; p. gr. 1,96. C³ SM

Anno 1785.

163. Reale. **D** VIC · AM · D · G · REX · SAR · CYP · ET · IER · C. i prec. 1785
B DVX · SAB · ET · MONTISFER · PRINC · PED & C. s.
 Id. **M** D. 22; p. gr. 3,15. C³ SM

Anno 1786.

164. Doppietta. **D** VIC · AM · D · G · REX · SAR · CYP · ET · IER · Busto a sin. Es. 1786
B DVX · SAB · ET · MONTISFER · PRINC · PED · & · Come le prec.
 Taglio ornato.
 Id. **O** D. 22; p. gr. 3,20. C¹ SM
165. Reale. **D** VIC · AM · D · G · REX · SAR · CYP · ET · IER · Testa a d. 1786
B DVX · SAB · ET · MONTISFER · PRINC · PED & Come le prec.
 Id. **M** D. 22; p. gr. 2,98. C³ SM
166. Mezzo id. **D** VIC · AM · D · G · REX · SAR · CYP · ET · IER · C. prec. 1786
B DVX · SAB · ET · MONTISFER · PRINC · PED · & · Come le prec.
 Id. **M** D. 20; p. gr. 2,41. C³ SM
- T. XXXI, 1. 167. Soldo. **D** · VIC · AM · D · G · REX · SAR · CYP · ET · IER · Come le prec. 1786
B DVX · SAB · ET · MONTISF · PRINC · PED · C. s. S · 1
 Id. **M** D. 18; p. gr. 2,04. C² SM e C. MARCH.

Anno 1788.

- XXXI, 2. 168. Reale. **D** VIC · AM · D · G · REX · SAR · CYP · ET · IER C. le prec. 1788
B DVX · SAB · ET · MONTISFER · PRINC · PED & C. s.
 Id. **M** D. 22; p. gr. 3,07. C¹ SM

- XXXI, 3. 169. Mezzo reale. **D** VIC · AM · D · G · REX · SAR · CYP · ET · IER · C. prec. 1788
B DVX · SAB · ET · MONTISFER · PRINC · PED · & · C. prec.
 Torino. **M** D. 20; p. gr. 2,74. C² SM
170. Soldo. **D** VIC · AM · D · G · REX · SAR · CYP · ET · IER · C. le prec. 1788
B DVX · SAB · ET · MONTISF · PRINC · PED · C. s. S · 1
 Id. **M** D. 18; p. gr. 2,09. C² SM
- XXXI, 4. 171. Cagliari. **D** * VIC · AM · D · G · REX · SAR * 1788 Arma Sarda nel campo.
B Laccio in ghirlanda di rami di palma.
 Id. **R** D. 17; p. gr. 2,00 e 2,15. CC SM

Anno 1790.

172. Reale. **D** VIC · AM · D · G · REX · SAR · CYP · ET · IER · Testa d. 1790
B DVX · SAB · ET · MONTISFER · PRINC · PED & Come le prec.
 Id. **M** D. 22; p. gr. 2,85. C² SM
173. Mezzo id. **D** VIC · AM · D · G · REX · SAR · CYP · ET · IER · C. prec. 1790
B DVX · SAB · ET · MONTISFER · PRINC · PED · & · Come le prec.
 Id. **M** D. 20; p. gr. 2,65. C² SM e MV

Anno 1792.

174. Mezzo seudo. **D** VIC · AM · D · G · REX · SAR · CYP · ET · IER · Testa a sinistra;
 sotto, 1792
B DVX · SAB · ET · MONTISFER · PRINC · PED · & · Come le prec.
 Id. **R** D. 33; p. gr. 11,55. C² SM
175. Quarto id. **D** VIC · AM · D · G · REX · SAR · CYP · ET · IER · C. prec. 1792
B DVX · SAB · ET · MONTISFER · PRINC · PED · & · C. s.
 Id. **R** D. 28; p. gr. 5,78. C² SM
176. Reale. **D** VIC · AM · D · G · REX · SAR · CYP · ET · IER · Testa a d. Es. 1792
B DVX · SAB · ET · MONTISFER · PRINC · PED · & Come le prec.
 Id. **M** D. 22; p. gr. 3,24. C² SM

177. Soldo. **D** VIC · AM · D · G · REX · SAR · CYP · ET · IER · Arma in laurea. 1792
B DVX · SAB · ET · MONTISF · PRINC · PED · C. le prec. S · 1
 Torino. **M** D. 18; p. gr. 1,96. C^a SM
178. Cagliari. **D** VIC · AM · D · G · REX · SAR * 1792 * Croce e 4 testine.
B Nodo fra due palme legato.
 Id. **R** P. gr. 1,82. C^a C. MARCH.

Anno 1793.

179. Reale. **D** VIC · AM · D · G · REX · SAR · CYP · ET · IER · C. le prec. 1793
B DVX · SAB · ET · MONTISFER · PRINC · PED & C. s.
 Id. **M** D. 22; p. gr. 3,07. C^a SM
180. Mezzo id. **D** VIC · AM · D · G · REX · SAR · CYP · ET · IER · C. prec. 1793
B DVX · SAB · ET · MONTISFER · PRINC · PED · & Come le prec.
 Id. **M** D. 20; p. gr. 2,77. C^a SM e C. MARCH.
181. Id. **D** Tutto c. prec.
B DVX · SAB · ET · MONTISFER · PRINC · PED · & · C. prec.
 Id. **M** C. DE LAZ. P.

Anno 1795.

182. Reale. **D** VIC · AM · D · G · REX · SAR · CYP · ET · IER · Testa a d. Es. 1795
B DVX · SAB · ET · MONTISFER · PRINC · PED & Come le prec.
 Id. **M** D. 22; p. gr. 3,28. C^a SM e MV
183. Id. **D** e **B** Tutto c. prec. ma PED · & ·
 Id. **M** P. gr. 2,63. MBP
184. Mezzo id. **D** VIC · AM · D · G · REX · SAR · CYP · ET · IER · Testa. Esergo 1795
B DVX · SAB · ET · MONTISFER · PRINC · PED · & Come le prec.
 Id. **M** D. 20; p. gr. 2,57. C^a SM

Anno 1796.

185. Mezzo reale. $\overline{\text{D}}$ VIC · AM · D · G · REX · SAR · CYP · ET · IER · C. prec. 1796
 $\overline{\text{R}}$ DVX · SAB · ET · MONTISFER · PRINC · PED · & · Come le prec.
 Torino. M D. 20; p. gr. 2,34. C^s SM
186. Id. $\overline{\text{D}}$ Tutto c. prec.
 $\overline{\text{R}}$ DVX SAB ET MONTISFER · PRINC · PED · & · C. prec.
 Id. M C. DE LAZ. P.

[Anche per questo Regnante la collezione Marchisio è ricca di prove in **P** che non si descrivono per la stessa ragione, che non si descrissero quelle di Carlo Emanuele III].

[Vedere in Cagliari dal 1793 in seguito, per i reali conati colà].

CARLO EMANUELE IV RE DI SARDEGNA IV

Nato nel 1751 dal Re Vittorio Amedeo III e da Maria Antonietta di Spagna. Sposa nel 1775 Maria Anna Clotilde di Francia. Succede al padre nel 1796. Abdica nel 1802 a favore del fratello Vittorio Emanuele. Muore nel 1819.

Zecche: Cagliari, Torino.

Anno 1797.

- XXXI, 5. 1. Doppia. $\overline{\text{D}}$ CAROLUS · EMANUEL · IV · Testa a sin.; sotto, 1797 e, nel taglio del collo, C · L ·
 $\overline{\text{R}}$ * D · G · REX · SAR · CYP · ET · IER · & · * Aquila spiegata, coronata, con scudo di Savoia in petto, tenente bastone, scettro ed il collare. Taglio ornato.
 Torino. O D. 25; p. gr. 9,09. C¹ SM
2. Mezza id. $\overline{\text{D}}$ CAROLUS · EMANUEL · IV C. prec. 1797 e C · L ·
 $\overline{\text{R}}$ * D · G · REX · SAR · CYP · ET · IER · & · * C. s.
 Id. O D. 20; p. gr. 4,51. C^s SM

3. Mezzo scudo. **D** CAROLUS · EMANUEL · IV · Busto a sin.; sotto, 1797
B D · G · REX · SARD · CYP · ET · IER · & · Arma tonda coronata e col-
 lare. Taglio ornato.
 Torino. **AR** Promis, tav. LXXVI, n. 3. RT e MV
4. Quarto id. **D** CAROLUS · EMANUEL · IV · C. prec. 1797
B D · G · REX · SARD · CYP · ET · IER · & · C. s.
 Id. **AR** Promis, tav. LXXVI, n. 4. RT
- XXXI, 6. 5. Soldo. **D** CAROLUS · EMANUEL · IV · * 1797 * Croce con 4 corone alle estre-
 mità, acc. da 4 crocette.
B D · G · REX · SARD · CYP · ET · IER · & · Monogr. coron. tra S · 1 ·
 Id. **M** D. 19; p. gr. 1,81. CC SM, Brit. M. e C. MARCH.
6. Id. **D** CAROLUS · EMANUEL · IV · * 1797 * C. s.
B D · G · REX · SARD · CYP · ET · IER · & C. s. S · 1 ·
 Id. **M** D. 19; p. gr. 1,75. C³ SM
7. Id. **D** e **B** Tutto c. prec. ma IER · & ·
 Id. **M** P. gr. 1,77. MBP
- Anno 1798.**
8. Doppia. **D** CAROLUS · EMANUEL · IV · Testa a sin. 1798 e C · L ·
B * D · G · REX · SAR · CYP · ET · IER · & · * Come le precedenti.
 Taglio ornato.
 Id. **O** D. 26; p. gr. 9,09. C¹ SM e MV
9. Id. **D** Tutto c. prec. ma G · L per errore.
B Tutto c. prec.
 Id. **O** P. gr. 9,03. CC C. MARCH.
10. Mezza id. **D** e **B** Tutto c. prec. ma C · L ·
 Id. **O** P. gr. 4,51. C¹ C. MARCH.
- XXXI, 7. 11. Mezzo scudo. **D** e **B** Tutto c. quello dell'anno prima, ma 1798
 Id. **AR** D. 37; p. gr. 17,56. C³ SM

12. $\frac{1}{4}$ di scudo. \mathcal{D} e \mathcal{B} Tutto c. prec.
Torino. \mathcal{R} D. 30; p. gr. 8,68. C² SM, NF e MB
13. Da soldi 7.6. \mathcal{D} CAROLUS · EMANUEL · IV · ☼ Testa a d. Esergo * 1798
 \mathcal{B} D · G · REX · SARD · CYP · ET · IER · & · Seudo coronato, coll'aquila.
Esergo * SOL · 7 · 6 · *
Id. \mathcal{M} Promis, tav. LXXXVI, n. 6. RT
- XXXI, 8. 14. Da soldi 2.6. \mathcal{D} CAROLUS · EMANUEL · IV · C. s. 1798
 \mathcal{B} D · G · REX · SARD · CYP · ET · IER · & · Aquila coronata con scudetto
in petto; c. lin.; sotto, * SOL · 2 · 6 · *
Id. \mathcal{M} D. 20; p. gr. 2,29. C² SM, MBP, MV, Brit. M. e MB
15. Soldo. \mathcal{D} e \mathcal{B} Tutto c. il primo dell'anno prima, ma 1798
Id. \mathcal{M} D. 19; p. gr. 1,81. C² SM, MV, C. MARCH., MBP, NF e MB
16. Da 2 denari. \mathcal{D} CAROLVS · EM · IV · D · G · REX · SAR · CYP · ET · IER · Croce.
 \mathcal{B} Corona tra rose || Laccio || 1798 ||
Id. \mathcal{R} Promis, tav. LXVI, n. 8. RT
- Anno 1799.**
17. Doppia. \mathcal{D} e \mathcal{B} Tutto c. la prima dell'anno prima, ma 1799
Id. \mathcal{O} D. 25; p. gr. 9,09. C¹ SM e MBP
18. Mezzo scudo. \mathcal{D} e \mathcal{B} Tutto c. quello dell'anno prima, ma 1799
Id. \mathcal{R} D. 37; p. gr. 17,59. C¹ SM e MB
19. Quarto id. \mathcal{D} e \mathcal{B} Tutto c. quello dell'anno prima, ma 1799
Id. \mathcal{R} D. 30; p. gr. 8,62. C² SM e MB
- XXXI, 9. 20. Da soldi 7.6. \mathcal{D} * CAROLUS · EMANUEL · IV · * Testa a d.; sotto, 1799
 \mathcal{B} D · G · REX · SARD · CYP · ET · IER · & · Seudo coronato, coll'aquila
di Savoia. Esergo * SOL · 7 · 6 · *
Id. \mathcal{M} D. 25; p. gr. 4,77. CC SM e MB
21. Da soldi 2.6. \mathcal{D} CAROLUS · EMANUEL · IV · C. s. 1799
 \mathcal{B} D · G · REX · SARD · CYP · ET · IER · & · Aquila di Savoia coronata
in c. lin. Esergo * SOL · 2 · 6 · *
Id. \mathcal{M} D. 20; p. gr. 2,41. C² SM
- XXXI, 10. 22. Da 2 denari. \mathcal{D} e \mathcal{B} Tutto c. quello dell'anno prec., ma 1799
Id. \mathcal{R} D. 16; p. gr. 1,77. C² SM e MB

Anno 1800.

23. Doppia. **D** e **B** Tutto c. quello dell'anno prima, ma 1800
Torino. **O** D. 2; p. gr. 9,07. C¹ SM
24. Mezzo scudo. **D** e **B** Tutto c. quello dell'anno prima, ma 1800
Id. **AR** D. 37; p. gr. 17,58. C¹ SM e MV
25. Da soldi 7.6. **D** e **B** Tutto c. quello dell'anno prima, ma 1800
Id. **M** D. 25; p. gr. 4,78. C¹ SM, MV, NF e MB
26. Da 2 denari. **D** e **B** Tutto c. quello dell'anno prima, ma 1800
Id. **R** D. 16; p. gr. 1,96. C³ SM e NF

[V. in Cagliari i Reali battuti in quella zecca].

VITTORIO EMANUELE I RE DI SARDEGNA V

Nato nel 1759 dal Re Vittorio Amedeo III e da Maria Antonietta di Spagna. Sposa nel 1789 Maria Teresa d'Austria figlia di Ferdinando di Modena. Succede al fratello Carlo Emanuele IV nel 1802. Abdica nel 1821 a favore del fratello Carlo Felice. Muore nel 1824.

Zecche: Cagliari, Torino.

Anno 1814.

- XXXI, 11. 1. Doppia. **D** VICTORIVS EMANVEL Testa a sinistra; nel collo A·LAVY e, sotto, 1814
- B** * D·G·REX·SAR·CYP·ET·IER·&·* Aquila di Savoia coronata, tenente scettro, bastone e collare. Taglio ornato.
Torino. **O** D. 25; p. gr. 9,13 C¹ SM e p. gr. 9,20 CC BM

- XXXI, 12. 2. Mezzo scudo. **Ɔ** VIC · EM · D · G · REX · SAR · CYP · ET · IER · Busto a sin.; sulla spalla A · LAVY Esergo 1814
⚔ DVX · SABAVD · ET · MONTISFER · PRINC · PEDEM · & · Come quelli dei precedenti Re. Taglio ornato.
 Torino. **AR** D. 37; p. gr. 17,55. C¹ SM
3. Da soldi 2.6. **Ɔ** VICTORIVS EMANVEL Testa a d.; A · L · 1814
⚔ D · G · REX · SARD · CYP · ET · IER · & · Aquila di Savoia in c. lin.
 Esergo * SOL · 2 · 6 · *
 Id. **M** D. 19; p. gr. 2,56. C¹ SM e MV

Anno 1815.

- XXXI, 13. 4. Doppia. **Ɔ** VIC · EM · D · G · REX · SAR · CYP · ET · IER · Testa a sin. A · LAVY e 1815
⚔ DVX · SAB · IANVÆ · ET · * * MONTISF · PR · PED · & · Come la prec. Taglio ornato.
 Id. **O** D. 25; p. gr. 9,06. C² SM
- XXXI, 14. 5. Mezzo scudo. **Ɔ** VIC · EM · D · G · REX · SAR · CYP · ET · IER · Busto a sin. A · LAVY e 1815
⚔ DVX · SAB · IANVÆ · ET · MONTISF · PRINC · PED · & · Come quello dell'anno prec., ma l'inquartatura variata. Taglio ornato.
 Id. **AR** D. 36; p. gr. 17,58 CC SM e p. gr. 17,60 CC BM
- XXXI, 15. 6. Da soldi 2.6. **Ɔ** e **⚔** Tutto c. nell'anno prima, ma 1815
 Id. **M** D. 20; p. gr. 2,45. C¹ SM

Anno 1816.

7. Pezzo da lire 20. **Ɔ** VIC · EM · D · G · REX SAR · CYP · ET IER · Testa a sinistra; nel collo A · L · e, sotto, 1816
⚔ DVX SAB · IANVAE ET MONTISF · PRINC · PED · & · Scudo inq. coronato, con collare attorno. Sotto, L in losanga. L · 20 · Testina di aquila. Sul taglio tre FERT intercalate da nodi tra rose.
 Id. **O** D. 21; p. gr. 6,45. C² SM e MV

8. Scudo da lire 5. **D** VIC·EM·D·G·REX SAR·CYP·ET IER· Testa a d. con A·LAVY nel collo, e, sotto, 1816
B DVX SAB·IANVAE ET MONTISF·PRINC·PED·& Stemma c. s.
 Esergo: L in losanga. L· 5· Testina di aquila. Sul taglio i tre FERT con nodi e rose.
 Torino. **R** D. 37; p. gr. 25,00 CC SM e p. gr. 25,00 CC BM

Anno 1817.

- T. XXXII, 1. 9. Da lire 20. **D** e **B** Tutto c. nell'anno prec. ma 1817
 Id. **O** D. 21; p. gr. 6,40. C¹ SM
 10. Da lire 5. **D** e **B** Tutto c. nell'anno prec. ma 1817
 Id. **R** D. 37; p. gr. 24,80. C¹ SM

Anno 1818.

11. Da lire 20. **D** e **B** Tutto c. nell'anno prec. ma 1818
 Id. **O** D. 21; p. gr. 6,42. C¹ SM e MV
 12. Da lire 5. **D** e **B** Tutto c. nell'anno prec. ma 1818
 Id. **R** D. 37; p. gr. 24,82. C² SM

Anno 1819.

13. Da lire 20. **D** e **B** Tutto c. nell'anno prec. ma 1819
 Id. **O** D. 21; p. gr. 6,43. C² SM
 14. Da lire 5. **D** e **B** Tutto c. nell'anno prec. ma 1819
 Id. **R** D. 37; p. gr. 24,90. C² SM e MV

Anno 1820.

15. Da lire 20. **D** e **B** Tutto c. nell'anno prec. ma 1820
 Id. **O** D. 21; p. gr. 6,44. C¹ SM
 16. Da lire 5. **D** e **B** Tutto c. nell'anno prec. ma 1820
 Id. **R** D. 37; p. gr. 24,98. C¹ SM

Anno 1821.

- XXXII, 2. 17. Da lire 80. **Ɔ** VIC·EM·D·G·REX SAR·CYP·ET IER· Testa a sinistra. A·LAVY e 1821
℞ DVX SAB·GENVAE ET MONTISF·PRINC·PED·&· Scudo della croce, a cuore, coronato, con collare, tra 2 rami. Esergo: L in losanga. L·80· Testina di aquila. Sul taglio tre FERT tra nodi e rose.
 Torino. **0** D. 33; p. gr. 25,77. C¹ SM
- XXXII, 3. 18. Da lire 20. **Ɔ** VIC·EM·D·G·REX SAR·CYP·ET IER· Testa a sinistra. A·L· e 1821
℞ DVX SAB·GENVAE ET MONTISF·PRINC·PED·&· C. la prec. L in losanga. L·20· Testina. Sul taglio tre FERT tra nodi e rose.
 Id. **0** D. 21,8; p. gr. 6,42. C¹ SM
19. Id. **Ɔ** e **℞** Tutto c. prec. ma PRINC PED·
 Id. **0** P. gr. 6,43. C¹ C. MARCH.
- XXXII, 4. 20. Da lire 5. **Ɔ** VIC·EM·D·G·REX SAR·CYP·ET IER· Testa a destra. A·LAVY e 1821
℞ DVX SAB·GENVAE ET MONTISF·PRINC·PED·&· C. prec. L in losanga. L·5· Testina. Sul taglio tre FERT tra nodi e rose.
 Id. **AR** D. 37; p. gr. 25,00. CC SM e MV

[V. in Cagliari per le monete coniate in Sardegna].

CARLO FELICE RE DI SARDEGNA VI

Nato nel 1765 dal Re Vittorio Amedeo III e da Maria Antonietta di Spagna. Sposa nel 1807 Cristina figlia di Ferdinando I Re di Napoli. Succede al fratello nel 1821. Muore nel 1831, senza prole, e lo Stato passa a Carlo Alberto del ramo di Carignano.

Zecche: Genova; Torino.

AVVERTENZA. — D'ora in avanti, per la costante eguaglianza delle monete, meno casi rarissimi, dopo le prime descrizioni si noterà solamente l'anno, il valore e la zecca con i dati di metallo, diametro e peso.

Anno 1821.

1. Da lire 20. **D** CAR · FELIX D · G · REX SAR · CYP · ET HIER · Testa a sinistra con A · L · Esergo 1821
B DVX SAB · GENVAE ET MONTISF · PRINC · PED · & · Scudo a cuore, inq. coronato, con collare tra rami. Esergo: L in losanga. L · 20 · Testina di aquila. Sul taglio tre FERT tra nodi e rose. Torino. **O** D. 21; p. gr. 6,42. C^a SM

- XXXII, 5. 2. Sudo da L. 5. **D** CAR · FELIX D · G · REX SAR · CYP · ET HIER · Testa a d. A · L · VY e 1821
B DVX SAB · GENVAE ET MONTISF · PRINC · PED · & · C. la prec. Es.: L in losanga. L · 5 · Testina di aquila. Sul taglio tre FERT tra nodi e rosette. Id. **R** D. 37; p. gr. 24,99. CC SM

Anno 1822.

- XXXII, 6. 3. Da lire 40. **D** CAR · FELIX D · G · REX SAR · CYP · ET HIER · Testa a sin. A · L · e 1822
B DVX SAB · GENVAE ET MONTISF · PRINC · PED · & · C. sopra. L in losanga. L · 40 · Testina di aquila. Sul taglio tre FERT tra nodi e rosette. Id. **O** D. 26; p. gr. 12,89. C^a SM

- XXXII, 7. 4. Da lire 20. Torino. **0** D. 21; p. gr. 6,44. C¹ SM
 5. Da lire 5. Id. **Æ** D. 37; p. gr. 24,90 C² SM

Anno 1823.

6. Da lire 80. **D** CAR·FELIX D·G·REX SAR·CYP·ET HIER· Testa a sin. A·LAVY e 1823
B DVX SAB·GENVAE ET MONTISF·PRINC·PED·&· C. sopra. L in losanga. L·80· Testina di aquila. Sul taglio tre FERT tra nodi e rosette.
 Id. **0** Promis, tav. LXXIX, n. 3. C ?
7. Da lire 40. Id. **0** Promis, tav. LXXIX, n. 2. C ?
8. Da lire 20. Id. **0** D. 21; p. gr. 6,42. C² SM
9. Da lire 5. Id. **Æ** D. 37; p. gr. 24,93. C¹ SM e MV
10. Da lire 2. **D** CAR·FELIX D·G·REX SAR·CYP·ET HIER· Testa a d. A·L· e 1823
B DVX SAB·GENVAE ET MONTISF·PRINC·PED·&· C. sopra. L in losanga. L·2· Testina di aquila. Sul taglio tre FERT c. s.
 Id. **Æ** Promis, tav. LXXIX, n. 5. C ?
11. Lira. **D** CAR·FELIX D·G·REX SAR·CYP·ET HIER· C. prec. A·L· 1823
B DVX SAB·GENVAE ET MONTISF·PRINC·PED·&· C. sopra. L in losanga. L·1· Testina di aquila. Sul taglio tre FERT c. s.
 Id. **Æ** Promis, tav. LXXIX, n. 6. C ?
12. Centesimi 50. **D** CAR·FELIX D·G·REX SAR·CYP·ETHIER· C. prec. A·L· 1823
B DVX SAB·GENVAE ET MONTISF·PRINC·PED·&· C. sopra ma senza inquantatura. P in ovale. C·50· Testina.
 Id. **Æ** Promis, tav. LXXIX, n. 7. C ?

Anno 1824.

- XXXII, 8. 13. Da lire 80. Id. **0** D. 33; p. gr. 25,75. C¹ SM
14. Id. **D** e **B** Tutto c. prec. meno i segni di zecca. P in circolo. Ancoretta. Genova. **0** P. gr. 25,82. C¹ SM

15. Da lire 20.	Genova.	0	D. 21; p. gr. 6,42.	C ³ SM
16. Da lire 5.	Torino.	Æ	D. 37; p. gr. 25,00.	CC SM
17. Id.	Genova.	Æ	P. gr. 24,92.	C ³ SM
18. Lira.	Torino.	Æ	D. 23; p. gr. 4,74.	C ³ SM
19. Id. (prova).	Id.	P	R. Politecnico, Torino.	
20. Centesimi 50 (prova).	Id.	P	R. Politecnico, Torino (non fu coniata).	

Anno 1825.

	21. Da lire 80.	Id.	0	D. 33; p. gr. 25,82.	C ¹ SM
	22. Id.	Genova.	0	D. 33; p. gr. 25,78.	C ³ SM
	23. Da lire 40.	Torino.	0	D. 26; p. gr. 12,87.	C ¹ SM
	24. Da lire 40.	Genova.	0	C ³ MV	
	25. Da lire 20.	Torino.	0	D. 21; p. gr. 6,44.	C ¹ SM
	26. Id.	Genova.	0	D. 21; p. gr. 6,44.	C ³ SM
	27. Da lire 5.	Torino.	Æ	D. 37; p. gr. 24,84.	C ¹ SM
	28. Da lire 2.	Id.	Æ	D. 27; p. gr. 9,92.	C ³ SM
XXXII, 9.	29. Id.	Genova.	Æ	P. gr. 10,00.	C ¹ SM
	30. Lira.	Torino.	Æ	D. 23; p. gr. 4,99.	CC SM
	31. Centesimi 50.	Id.	Æ	D. 18; p. gr. 2,45.	C ³ SM

Anno 1826.

	32. Da lire 80.	Id.	0	D. 33; p. gr. 25,82.	C ¹ SM
	33. Da lire 20.	Id.	0	D. 21; p. gr. 6,44.	C ¹ SM

- | | | | | | |
|------------|-------------------|--|----|----------------------|------------------------|
| | 34. Da lire 5. | Torino. | AR | D. 37; p. gr. 24,98. | C ¹ SM |
| | 35. Id. | Genova. | AR | D. 37; p. gr. 25,00. | CC SM |
| | 36. Da lire 2. | Torino. | AR | D. 27; p. gr. 9,67. | C ² SM |
| | 37. Id. | Genova. | AR | P. gr. 9,32. | C ² SM |
| XXXII, 10. | 38. Lira. | Torino. | AR | D. 23; p. gr. 4,99. | C ¹ SM |
| | 39. Id. | Genova. | AR | P. gr. 4,85. | C ² SM e MV |
| XXXII, 11. | 40. Centesimi 50. | Torino. | AR | D. 18; p. gr. 2,49. | C ² SM e MV |
| | 41. Id. | Genova. | AR | D. 18; p. gr. 2,48. | C ² SM e MV |
| | 42. Centesimi 5. | <p> D * CAR · FELIX D · G · REX SAR · CYP · ET HIER · Nel mezzo
 5 CENTESIMI riga rigonfia al centro 1826 in laurea.
 B Scudo a cuore, coronato, coll'aquila Sabauda tra 2 rami di quercia.
 Esergo: L in losanga. M · V · Testa di aquila.
 Torino. R D. 28; p. gr. 9,90. C² SM </p> | | | |
| XXXII, 12. | 43. Id. | <p> D e B Tutto c. prec. ma P in ovale.
 Id. R Brit. M. </p> | | | |
| | 44. Id. | <p> D e B Tutto c. prec. ma P in ovale. M · V · Ancora.
 Genova. R P. gr. 9,28. C² SM e MV </p> | | | |
| XXXII, 13 | 45. Centesimi 3. | <p> D * CAR · FELIX D · G · REX SAR · CYP · ET HIER · Nel mezzo
 3 CENTESIMI retta ingrossata al centro 1826 in laurea.
 B Scudo c. s. e L in losanga. M · V · Testina.
 Torino. R D. 23; p. gr. 5,95. CC SM </p> | | | |
| | 46. Id. | <p> D e B Tutto c. prec. ma P in ovale. M · V · Ancora.
 Genova. R P. gr. 5,87. C² SM </p> | | | |
| XXXII, 14. | 47. Centesimo. | <p> D * CAR · FELIX D · G · REX SAR · CYP · ET HIER · Nel mezzo
 1 CENTESIMO retta c. s. 1826 in laurea.
 B Scudo c. s. L in losanga. Testina di aquila.
 Torino. R D. 19; p. gr. 2,08. CC SM </p> | | | |

48. Centesimo. **D** e **B** Tutto c. prec. ma **P** in ovale.
Torino. P. gr. 1,97. CC C. MARCH. e DE LAZ. P.
49. Id. (prova). **D** e **B** Tutto c. prec.
Id. P. gr. 0,77 (tondino sottile). C¹ C. MARCH.
50. Id. **D** e **B** Tutto c. prec. ma **P** in ovale. Ancora.
Genova. **R** P. gr. 1,84. C² SM

[Alcune di queste monete di rame mancano dei segni di zecca; sono quelle battute in Bologna dal Governo Provvisorio del 1859 con i conii richiesti a Torino, per soddisfare il desiderio della popolazione che non voleva più saperne di quelli papali].

Anno 1827.

51. Da lire 80. Torino. **O** D. 33; p. gr. 25,74. C¹ SM
52. Id. Genova. **O** P. gr. 25,81. C¹ SM
53. Da lire 20. Torino. **O** D. 21; p. gr. 6,41. C¹ SM
54. Da lire 5. Id. **R** D. 37; p. gr. 24,93. C² SM
55. Id. Genova. **R** P. gr. 25,00. CC SM
56. Da lire 2. Torino. **R** D. 27; p. gr. 9,90. C¹ SM
57. Id. Genova. **R** P. gr. 9,96. C¹ SM
58. Lira. Torino. **R** D. 23; p. gr. 4,90. C² SM e MV
59. Id. Genova. **R** P. gr. 4,97. CC SM
60. Centesimi 50. Torino. **R** D. 18; p. gr. 2,47. C² SM
61. Id. Genova. **R** P. gr. 2,48. C¹ SM e MV

Anno 1828.

62. Da lire 80. Torino. **O** D. 33; p. gr. 25,68. C¹ SM
63. Id. Genova. **O** P. gr. 27,75 e 25,83. C¹ SM e MV
64. Da lire 20. Torino. **O** D. 21; p. gr. 6,43. C¹ SM e MV

65. Da lire 5. Torino. **AR** D. 37; p. gr. 24,72. C³ SM
66. Id. Genova. **AR** P. gr. 24,92. CC SM e MV
67. Da lire 2. Torino. **AR** D. 27; p. gr. 9,77. C³ SM
68. Lira. Id. **AR** D. 23; p. gr. 4,91. C³ SM
69. Id. Tutto c. prec. meno la sigla che è P in ovale.
Id. **AR** P. gr. 4,70. C³ SM
70. Id. Genova. **AR** P. gr. 4,84. C³ SM e MV
71. Centesimi 50. Torino. **AR** D. 18; p. gr. 2,50 (con L in losanga). C¹ SM
72. Id. Id. **AR** P. gr. 2,51 (P in ovale). C¹ C. MARCH.

Anno 1829.

73. Da lire 80. Genova. **O** D. 33; p. gr. 25,76. C¹ SM
74. Da lire 20. Torino. **O** D. 21; p. gr. 6,44. C¹ SM
75. Id. Genova. **O** D. 21; p. gr. 6,45. C¹ SM
76. Da lire 5. Torino. **AR** D. 37; p. gr. 24,95. CC SM
77. Id. Genova. **AR** P. gr. 24,97. CC SM
78. Lira. Torino. **AR** P. gr. 4,72. C³ C. MARCH.
79. Id. Genova. **AR** P. gr. 4,59. C³ C. MARCH.
80. Centesimi 50. Torino. **AR** D. 18; p. gr. 2,38. C³ SM
81. Id. Genova. **AR** P. gr. 2,37. C³ SM
- XXXII, 15. 82. Centesimi 25. **D** CAR · FELIX D · G · REX SAR · CYP · ET HIER · Testa a destra;
sotto, F Esergo 1829
B DVX SAB · GENVAE ET MONTISF · PRINC · PED · & · C. sopra.
L in losanga. C · 25 · Testina di aquila.
Torino. **AR** D. 15; p. gr. 1,25. C¹ SM
83. Id. **D** e **B** Tutto c. prec. ma P in ovale ed àncora.
Genova. **AR** P. gr. 1,21. C³ SM, MV e C. MARCH.

Anno 1830.

84. Da lire 80.	Torino.	0	D. 33; p. gr. 25,77.	C ¹ SM
85. Id.	Genova.	0	P. gr. 25,76.	C ¹ SM
86. Da lire 5.	Torino.	Æ	D. 37; p. gr. 24,99.	C ¹ SM
87. Id.	Genova.	Æ	P. gr. 24,95.	C ¹ SM e MV
88. Da lire 2.	Torino.	Æ	D. 27; p. gr. 9,85.	C ² SM
89. Id.	Genova.	Æ	P. gr. 9,77.	C ² SM e MV
90. Lira.	Torino.	Æ	D. 23; p. gr. 4,93.	C ² SM
91. Centesimi 50.	Id.	Æ	D. 18; p. gr. 2,43.	C ² SM
92. Centesimi 25.	Id.	Æ	D. 15; p. gr. 1,22.	C ² SM

Anno 1831.

93. Da lire 80.	Id.	0	D. 33; p. gr. 25,72.	C ¹ SM
94. Da lire 40.	Id.	0	D. 26; p. gr. 12,91.	C ¹ SM e MV
95. Da lire 20.	Id.	0	D. 21; p. gr. 6,43.	C ² SM
96. Da lire 5.	Id.	Æ	D. 37; p. gr. 25,00.	C ¹ SM
97. Da lire 2.	Genova.	Æ	D. 27; p. gr. 9,93.	C ¹ SM
98. Centesimi 50.	Torino.	Æ	D. 18; p. gr. 2,49.	C ² SM

Vol. I.

57

CARLO ALBERTO RE DI SARDEGNA VII

Nato nel 1798 da Carlo Emanuele Principe di Carignano e da Maria di Sassonia. Sposa nel 1817 Teresa d'Austria figlia di Ferdinando III di Toscana. Succede nel 1831 al Re Carlo Felice. Abdica nel 1849 a favore del figlio Vittorio Emanuele. Muore nello stesso anno ad Oporto.

Zecche: Genova, Torino.

Anno 1831.

1. Da lire 20. **D** CAR · ALBERTVS D · G · REX SARD · CYP · ET HIER · Testa a sin.
Sul taglio del collo **F** · Esergo 1831
B DVX SAB · GENVAE ET MONTISF · PRINC · PED · & · Scudo di Savoia coronato, con collare attorno, tra due rami d'alloro; sotto, **P** in ovale. Testina di aquila. L · 20 Sul taglio tre **FERT** tra nodi e rose.
Torino. **O** D. 21; p. gr. 6,43. C² SM
2. Id. Tutto c. prec. ma un'ancora obliqua invece della testa di aquila.
Genova. **O** P. gr. 6,41. C² SM
3. Da lire 5. **D** CAR · ALBERTVS D · G · REX SARD · CYP · ET · HIER · Testa a d.
Sul taglio del collo **FERRARIS** Esergo 1831
B DVX SAB · GENVAE ET MONTISF · PRINC · PED · & · Scudo semplice coronato, con collare tra rami; sotto, **P** in ovale. Testina di aquila. L · 5 Sul taglio tre **FERT** tra nodi e rose.
Torino. **R** D. 37; p. gr. 24,80. C² SM
4. Id. (prova). **D** e **B** Tutto c. prec.
Id. **P** C. MARCH.
5. Id. Tutto c. prec. ma ancora obliqua invece della testina.
Genova. **R** P. gr. 24,92. C¹ SM

6. Lira. **D** CAR · ALBERTVS D · G · REX SARD · CYP · ET HIER · C. prec.
F. e 1831
- B** DVX SAB · GENVAE ET MONTISF · PRINC · PED · & · C. sopra.
P in ovale. Testina di aquila. L · 1 Sul taglio tre FERT tra nodi
e rose.
Torino. **R** D. 23; p. gr. 4,75. C² SM

Anno 1832.

- T. XXXIII, 1. 7. Da lire 100. **D** CAR · ALBERTVS D · G · REX SARD · CYP · ET HIER · Testa a sin.
FERRARIS e 1832
- B** DVX SAB · GENVAE ET MONTISF · PRINC · PED · & · Come le
prec. P in ovale. Testa di aquila. L · 100 Taglio rigato.
Id. **O** D. 34; p. gr. 32,20. C¹ SM
8. Id. (prova). **D** e **B** Tutto c. prec.
Id. **R** P. gr. 17,95. C² C. MARCH.
9. Id. Tutto c. prec. ma àncora invece della testa d'aquila.
Genova. **O** P. gr. 32,25. C¹ SM
10. Da lire 50 (prova) **D** CAR · ALBERTVS D · G · REX SARD · CYP · ET HIER · Testa a d.
Esergo 1832
- B** DVX SAB · GENVAE ET MONTISF · PRINC · PED · & · C. prec.
P in scudetto. Testina di aquila. L · 50
Torino. **P** R. Politecnico, Torino (si conio l'anno seguente).
- XXXIII, 2. 11. Da lire 20. C. quello dell'anno prima, ma taglio rigato.
Id. **O** D. 21; p. gr. 6,45. C¹ SM e MV
12. Id. Tutto c. prec. ma àncora.
Genova. **O** P. gr. 6,43. C² SM
13. Da lire 10 (prova) Tutto c. prec. ma L · 10
Torino. **P** R. Politecnico, Torino (coniato l'anno seguente).
14. Da lire 5. Id. **R** D. 37; p. gr. 24,83. C² SM
- XXXIII, 3. 15. Id. Genova. **R** P. gr. 25,00. C¹ SM e C. MARCH.

16. Da lire 2 (prova) Tutto c. prec. ma senza firma e L • 2
Torino. P R. Politecnico, Torino (si coniarono nell'anno seguente).
- XXXIII, 4. 17. Lira. Id. AR D. 23; p. gr. 4,94. CC SM e MV
18. Id. Genova. AR P. gr. 5,03. C¹ SM
19. Centesimi 50 (prova) Tutto c. prec. ma C • 50
Torino. P D. 17,5. R. Politecnico, Torino (nota c. sopra).
20. Centesimi 25 (prova) Tutto c. prec. ma C • 25
Id. P D. 15. R. Politecnico, Torino (nota c. sopra).

Anno 1833.

21. Da lire 100. Torino. O D. 34; p. gr. 32,24. C¹ SM e MV
- XXXIII, 5. 22. Da lire 50. D CAR • ALBERTVS D • G • REX SAR • CYP • ET HIER • C. prec.
F • 1823
B DVX SAB • GENVAE ET MONTISF • PRINC • PED • & • P in ovale.
Testina. L • 50 Taglio rigato.
Id. O D. 27; p. gr. 16,11. C² SM e MV
23. Id. Tutto c. s. ma àncora invece della testina.
Genova. O P. gr. 16,11. C¹ SM
24. Da lire 20. Torino. O D. 21; p. gr. 6,41. C¹ SM
- XXXIII, 6. 25. Da lire 10. D CAR • ALBERTVS D • G • REX SARD • CYP • ET HIER • C. prec.
F • 1833
B DVX SAB • GENVAE ET MONTISF • PRINC • PED • & • C. sopra.
P in ovale. Testina di aquila. L • 10 Taglio rigato.
Id. O P. gr. 3,30. C² SM e MV
26. Id. Tutto c. prec. ma àncora.
Id. O D. 18; p. gr. 3,20. C¹ SM

27. Da lire 5. Torino. **AR** D. 37; p. gr. 25,00. C¹ SM e MV
28. Id. Genova. **AR** P. gr. 24,90. C¹ SM
- XXXIII, 7. 29. Da lire 2. **D** CAR · ALBERTVS D · G · REX SARD · CYP · ET HIER · C. prec.
F · 1833
B DVX SAB · GENVAE ET MONTISF · PRINC · PED · & · C. sopra.
P in ovale. Testina. L · 2 Sul taglio tre FERT con nodi e rose.
Torino. **AR** D. 27; p. gr. 10,00. CC SM e MV
30. Id. (prova). Tutto c. prec.
Id. **R** P. gr. 8,58. CC SM
31. Id. Tutto c. prec. ma àncora.
Genova. **AR** P. gr. 9,93. C² SM
32. Lira. Torino. **AR** Promis, tav. LXXXI, n. 7. C ?
- XXXIII, 8. 33. Centesimi 50. **D** CAR · ALBERTVS D · G · REX SARD · CYP · ET HIER · C. prec.
F · 1833
B DVX SAB · GENVAE ET MONTISF · PRINC · PED · & · C. sopra.
P in ovale. Testina. C · 50
Id. **AR** D. 18; p. gr. 2,43. C² SM e MV
34. Id. (prova). Tutto c. prec.
Id. **R** P. gr. 3,33. CC SM
35. Centesimi 50. Tutto c. prec. ma àncora.
Genova. **AR** D. 18; p. gr. 2,43. C² SM
- XXXIII, 9. 36. Centesimi 25. **D** CAR · ALBERTVS D · G · REX SARD · CYP · ET HIER · C. prec.
F · 1833
B DVX SAB · GENVAE ET MONTISF · PRINC · PED · & · C. sopra.
P in ovale. Testina. C · 25
Torino. **AR** D. 15; p. gr. 1,25. CC SM e MV
37. Id. Tutto c. prec. ma àncora.
Genova. **AR** P. gr. 1,20. C² SM

Anno 1834.

38. Da lire 100.	Torino.	O	D. 34; p. gr. 32,09.	C ¹	SM
39. Id.	Genova.	O	P. gr. 32,23.	C ¹	SM
40. Da lire 20.	Torino.	O	P. gr. 6,43.	C ²	SM
41. Id.	Genova.	O	P. gr. 6,43.	C ²	SM
42. Id.	Tutto c. prec. ma senza il segno di zecca.				
	?	O	P. gr. 6,43.	C ²	SM
43. Da lire 5.	Torino.	R	D. 37; p. gr. 24,83.	C ²	SM

Anno 1835.

44. Da lire 100.	Id.	O	D. 34; p. gr. 32,19.	C ¹	SM
45. Id.	Genova.	O	P. gr. 32,20.	C ²	SM
46. Da lire 20.	Id.	O	D. 21; p. gr. 6,44.	C ¹	SM
47. Da lire 5.	Torino.	R	D. 37; p. gr. 24,85.	C ²	SM
48. Id.	Genova.	R	P. gr. 25,03.	CC	SM
49. Da lire 2.	Torino.	R	D. 23; p. gr. 4,85.	C ²	SM
50. Lira.	Genova.	R	D. 23; p. gr. 4,85.	C ²	SM
51. Prova della lira.	Tutto c. prec. ma senza firma.				
	Torino.	P	R. Politecnico, Torino.		

Anno 1836.

52. Da lire 100.	Id.	O	D. 37; p. gr. 32,24..	C ¹	SM
53. Id.	Genova.	O	C. PAP.		

54. Da lire 50.	Torino.	0	D. 27; p. gr. 16,11.	C ¹ SM
55. Da lire 20.	Genova.	0	D. 21; p. gr. 6,42.	C ² SM
56. Da lire 5.	Torino.	AR	D. 37; p. gr. 24,82.	C ² SM
57. Id.	Genova.	AR	P. gr. 25,02.	CC SM
58. Da lire 2.	Torino.	AR	D. 27; p. gr. 9,93.	C ² SM

Anno 1837.

59. Da lire 100.	Id.	0	D. 34; p. gr. 32,26.	C ¹ SM
60. Da lire 5.	Id.	AR	D. 37; p. gr. 24,75.	C ² SM
61. Id.	Genova.	AR	P. gr. 24,95.	C ¹ SM
62. Lira.	Torino.	AR	D. 23; p. gr. 4,82.	C ² SM

Anno 1838.

63. Da lire 20.	Id.	0	D. 21; p. gr. 6,35.	C ² SM
64. Id.	Genova.	0	P. gr. 6,42.	C ¹ SM
65. Da lire 10.	Torino.	0	D. 18; p. gr. 3,13.	C ¹ SM
66. Da lire 5.	Genova.	AR	D. 37; p. gr. 24,95.	C ¹ SM
67. Lira.	Torino.	AR	D. 23; p. gr. 4,96.	C ¹ SM
68. Id.	Genova.	AR	P. gr. 4,85.	C ² SM

Anno 1839.

69. Da lire 20.	Torino.	0	D. 21; p. gr. 6,41.	C ² SM
70. Da lire 10.	Id.	0	D. 18; p. gr. 3,20.	C ¹ SM
71. Da lire 5.	Id.	AR	D. 37; p. gr. 24,97.	C ¹ SM
72. Id.	Genova.	AR	P. gr. 24,91.	C ² SM

Anno 1840.

73. Da lire 100.	Torino.	O	D. 34; p. gr. 32,22.	CC SM
74. Id.	Genova.	O	P. gr. 32,25.	C ¹ SM
75. Da lire 20.	Torino.	O	D. 21; p. gr. 6,40.	C ³ SM
76. Id.	Genova.	O	P. gr. 6,39.	C ² SM
77. Da lire 5.	Id.	Æ	D. 37; p. gr. 24,93.	C ¹ SM

Anno 1841.

78. Da lire 20.	Id.	O	D. 21; p. gr. 6,44.	C ³ SM
79. Da lire 5.	Id.	Æ	D. 37; p. gr. 24,96.	C ¹ SM

Anno 1842.

80. Da lire 100.	Torino.	O	D. 34; p. gr. 32,20.	C ¹ SM
81. Da lire 20.	Id.	O	D. 21; p. gr. 6,40.	C ³ SM
82. Id.	Genova.	O	P. gr. 6,45.	C ¹ SM
83. Da lire 5.	Torino.	Æ	D. 37; p. gr. 24,78.	C ³ SM
84. Id.	Genova.	Æ	P. gr. 24,96.	CC SM e MV
85. Da lire 2.	Torino.	Æ	D. 27; p. gr. 10,00.	CC SM

Anno 1843.

86. Da lire 5.	Genova.	Æ	D. 37; p. gr. 25,00.	CC SM
87. Lira.	Torino.	Æ	D. 23; p. gr. 4,87.	C ² SM
88. Centesimi 50.	Id.	Æ	D. 18; p. gr. 2,45.	C ¹ SM

Anno 1844.

89. Da lire 20.	Torino.	O	D. 21; p. gr. 6,42.	C ¹	SM
90. Da lire 10.	Genova.	O	D. 18; p. gr. 3,14.	C ²	SM
91. Da lire 5.	Torino.	Æ	D. 37; p. gr. 25,00.	C ¹	SM
92. Id.	Genova.	Æ	P. gr. 24,90.	C ¹	SM
93. Da lire 2.	Torino.	Æ	D. 27; p. gr. 10,00.	CC	SM
94. Id.	Genova.	Æ	P. gr. 9,95.	C ¹	SM

Anno 1845.

95. Da lire 20.	Torino.	O	D. 21; p. gr. 6,43.	C ²	SM
96. Id.	Genova.	O	P. gr. 6,45.	C ¹	SM
97. Id. (prova).	Id.	R	(dorato). P. gr. 4,18.	C ¹	C. MARCH.
98. Da lire 5.	Id.	Æ	D. 37; p. gr. 24,72.	C ²	SM
99. Da lire 2.	Torino.	Æ	D. 27; p. gr. 10,00.	C ¹	SM
100. Lira.	Id.	Æ	D. 23; p. gr. 4,96.	C ¹	SM
101. Centesimi 50.	Id.	Æ	D. 18; p. gr. 2,35.	C ²	SM

Anno 1846.

102. Da lire 20.	Id.	O	D. 21; p. gr. 6,39.	C ²	SM
103. Da lire 2.	Id.	Æ	D. 27; p. gr. 9,98.	C ¹	SM

Anno 1847.

104. Da lire 20.	Id.	O	D. 21; p. gr. 6,43.	C ¹	SM
105. Id.	Genova.	O	P. gr. 6,43.	C ¹	SM

106. Da lire 5.	Torino.	Æ D. 37; p. 25,00.	C ¹ SM
107. Id.	Genova.	Æ P. gr. 24,95.	C ¹ SM
108. Lira.	Torino.	Æ D. 23; p. 4,99.	CC SM
109. Centesimi 50.	Id.	Æ D. 18; p. gr. 2,44.	C ³ SM

Anno 1848.

110. Da lire 20.	Genova.	O D. 21; p. gr. 6,45.	C ¹ SM
111. Da lire 5.	Torino.	Æ D. 37; p. gr. 24,94.	C ² SM
112. Id.	Genova.	Æ P. gr. 25,00.	C ¹ SM

Anno 1849.

113. Da lire 20.	Torino.	O D. 21; p. gr. 6,44.	C ¹ SM
114. Id.	Genova.	O P. gr. 6,43.	C ¹ SM
115. Da lire 5.	Id.	Æ D. 37; p. gr. 24,97.	CC SM

MONETE CONIATE A TORINO PER LA SARDEGNA

XXXIII, 10.	116. Centesimi 5.	Ð REGNO DI SARDEGNA Scudo Sardo coronato. Es.: F · Testina di aquila. B 5 CENTESIMI 1842 Torino. R D. 24; p. gr. 5,19.	CC SM
XXXIII, 11.	117. Centesimi 3.	Ð REGNO DI SARDEGNA C. prec. L · Testina. B 3 CENTESIMI 1842 Id. R D. 20; p. gr. 3,06.	C ¹ SM
XXXIII, 12.	118. Centesimo.	Ð REGNO DI SARDEGNA C. prec. v · Testina. B 1 CENTESIMO 1842 Id. R D. 15; p. gr. 0,96.	C ¹ SM

VITTORIO EMANUELE II
RE DI SARDEGNA VIII E RE D'ITALIA I

Nato nel 1820 dal Re Carlo Alberto e da Teresa d'Austria. Sposa nel 1842 Adelaide figlia di Ranieri Arciduca d'Austria. Succede al padre nel 1849. Re d'Italia nel 1861. Muore nel 1878. Gli succede il figlio Umberto.

PRIMO PERIODO

VITTORIO EMANUELE II RE DI SARDEGNA (1849-1861)

Zecche: Genova, Milano, Torino.

Anno 1850.

- XXXIII, 13. 1. Da lire 20. **Ɔ** VICTORIVS EMMANVEL II · D · G · REX SARD · CYP · ET HIER ·
Testa a sin. F · 1850
⊔ DVX SAB · GENVAE ET MONTISF · PRINC · PED · & Arma coronata con collare tra rami d'alloro. Esergo **B** in scudetto. Testina di aquila. L · 20 Taglio rigato.
Torino. **0** D. 21; p. gr. 6,43. CC SM e Brit. M.
2. Id. Tutto c. prec. ma àncora invece della testina di aquila, e **P** in scudo invece del **B**
Genova. **0** P. gr. 6,39. C¹ SM e Brit. M.
- XXXIII, 14. 3. Da lire 10. **Ɔ** VICTORIVS EMMANVEL II · D · G · REX SARD · CYP · ET HIER ·
C. prec. F · 1850
⊔ DVX SAB · GENVAE ET MONTISF · PRINC · PED · & C. sopra.
B in scudo. Testina. L · 10 Taglio rigato.
Torino. **0** D. 18; p. gr. 3,23. CC SM e Brit. M.
4. Id. Tutto c. prec. ma **P** in scudo. Àncora.
Genova. **0** D. 18; p. gr. 3,21. C² SM

- XXXIII, 15. 5. Da lire 5. **D** VICTORIVS EMMANVEL II · D · G · REX SARD · CYP · ET HIER ·
Testa a d. FERRARIS 1850
B DVX SAB · GENVAE ET MONTISF · PRINC · PED · & C. le prec.
B in scudo. Testina. L · 5 Sul taglio tre FERT tra nodi e rose.
Torino. **AR** D. 37; p. gr. 24,90. CC SM e Brit. M.
6. Id. Tutto c. prec. ma P in scudo. Ancora.
Genova. **AR** P. gr. 24,92. C¹ SM e Brit. M.
- XXXIII, 16. 7. Da lire 2. **D** VICTORIVS EMMANVEL II · D · G · REX SARD · CYP · ET HIER ·
C. prec. F · 1850
B DVX SAB · GENVAE ET MONTISF · PRINC · PED · & B in scudo.
Testina di aquila. L · 2 Sul taglio tre FERT tra nodi e rose.
Torino. **AR** D. 27; p. gr. 10,03. CC SM
8. Id. Tutto c. prec. ma P in scudo. Ancora.
Genova. **AR** P. gr. 9,55. C² SM
- XXXIII, 17. 9. Lira. **D** VICTORIVS EMMANVEL II · D · G · REX SARD · CYP · ET HIER ·
C. prec. F · 1850
B DVX SAB · GENVAE ET MONTISF · PRINC · PED · & C. s. B in
scudo. Testina di aquila. L · 1 Sul taglio tre FERT tra nodi e rose.
Torino. **AR** D. 23; p. gr. 5,00. CC SM
10. Id. Tutto c. prec. ma P in scudo. Ancora. L · 1
Genova. **AR** P. gr. 4,92. C² SM
- XXXIII, 18. 11. Centesimi 50. **D** VICTORIVS EMMANVEL II · D · G · REX SARD · CYP · ET HIER ·
C. prec. F · 1850
B DVX SAB · GENVAE ET MONTISF · PRINC · PED · & C s. B in
scudo. Testina di aquila. C · 50
Torino. **AR** D. 18; p. gr. 2,50. CC SM
12. Id. Tutto c. prec. P in scudo. Ancora. C · 50
Genova. **AR** P. gr. 2,31. C² SM

Anno 1851.

13. Da lire 20.	Torino.	O	D. 21; p. gr. 6,43.	C ² SM
14. Id.	Genova.	O	P. gr. 6,32.	C ² SM
15. Da lire 5.	Torino.	AR	D. 37; p. gr. 24,91.	C ² SM
16. Id.	Genova.	AR	P. gr. 25,05.	CC SM

Anno 1852.

17. Da lire 20.	Torino.	O	D. 21; p. gr. 6,44.	C ¹ SM
18. Id.	Genova.	O	P. gr. 6,40.	C ² SM
19. Da lire 5.	Torino.	AR	D. 37; p. gr. 24,82.	C ² SM e MB
20. Id.	Genova.	AR	P. gr. 24,80.	C ² SM
21. Da lire 2.	Torino.	AR	D. 27; p. gr. 9,93.	C ² SM
22. Centesimi 50.	Id.	AR	D. 18; p. gr. 2,46.	C ² SM

Anno 1853.

23. Da lire 20.	Genova.	O	D. 21; p. gr. 6,44.	C ¹ SM
24. Da lire 10.	Torino.	O	D. 18; p. gr. 3,18.	C ² SM
25. Da lire 5.	Genova.	AR	D. 37; p. gr. 24,66.	C ² SM
26. Da lire 2.	Torino.	AR	D. 27; p. gr. 9,80.	C ² SM
27. Lira.	Id.	AR	D. 23; p. gr. 5,02.	C ¹ SM

Anno 1854.

28. Da lire 20.	Genova.	O	D. 21; p. gr. 6,42.	C ¹ SM
29. Da lire 5.	Torino.	AR	D. 37; p. gr. 24,75.	C ² SM e Brit. M.

30. Da lire 5.	Genova.	Æ	P. gr. 25,00.	CC SM
31. Da lire 2.	Torino.	Æ	D. 27; p. gr. 9,75.	C ² SM
32. Id.	Genova.	Æ	P. gr. 9,78.	C ² SM

Anno 1855.

33. Da lire 20.	Torino.	0	D. 21; p. gr. 6,44.	C ² SM
34. Id.	Genova.	0	P. gr. 6,42.	C ² SM
35. Da lire 10.	Torino.	0	D. 18; p. gr. 3,22.	CC SM
36. Da lire 5.	Genova.	Æ	D. 37; p. gr. 24,93.	C ² SM
37. Da lire 2.	Torino.	Æ	D. 27; p. gr. 9,99.	C ¹ SM e Brit. M.
38. Lira.	Id.	Æ	D. 23; p. gr. 4,90.	C ² SM

Anno 1856.

39. Da lire 20.	Id.	0	D. 21; p. gr. 6,42.	C ¹ SM
40. Id.	Genova.	0	P. gr. 6,45.	C ² SM
41. Da lire 5.	Torino.	Æ	D. 37; p. gr. 25,00.	CC SM
42. Id.	Genova.	Æ	P. gr. 24,95.	C ¹ SM
43. Da lire 2.	Torino.	Æ	D. 27; p. gr. 9,98.	CC SM
44. Lira.	Id.	Æ	D. 23; p. gr. 5,00.	C ¹ SM e Brit. M.
45. Centesimi 50.	Id.	Æ	D. 18; p. gr. 2,40.	C ² SM e Brit. M.

Anno 1857.

46. Da lire 20.	Id.	0	D. 21; p. gr. 6,44.	C ¹ SM
47. Id.	Genova.	0	P. gr. 6,45.	CC SM

48. Da lire 10.	Torino.	0	D. 18; p. gr. 3,22.	C ¹ SM
49. Da lire 5.	Id.	Æ	D. 37; p. gr. 25,02.	C ¹ SM
50. Id.	Genova.	Æ	P. gr. 24,96.	C ² SM
51. Lira.	Torino.	Æ	D. 23; p. gr. 5,00.	C ¹ SM
52. Centesimi 50.	Id.	Æ	D. 18; p. gr. 2,45.	C ² SM

Anno 1858.

53. Da lire 20.	Id.	0	D. 21; p. gr. 6,40.	C ² SM
54. Id.	Genova.	0	P. gr. 6,45.	C ¹ SM
55. Da lire 5.	Torino.	Æ	D. 37; p. gr. 25,00.	CC SM
56. Id.	Genova.	Æ	P. gr. 24,88	C ¹ SM

Anno 1859.

57. Da lire 20.	Torino.	0	D. 21; p. gr. 6,44.	C ² SM
58. Id.	Genova.	0	P. gr. 6,44.	C ² SM
59. Da lire 5.	Torino.	Æ	D. 37; p. gr. 25,87.	C ² SM
60. Id.	Genova.	Æ	P. gr. 25,00.	CC SM
61. Lira.	Torino.	Æ	D. 23; p. gr. 4,76.	C ² SM e MB
62. Id.	Genova.	Æ	P. gr. 4,96.	MBP
63. Id.	C. le prec. ma invece dei segni indicati,			M •
	Milano.	Æ	P. gr. 4,95.	C ² SM

Anno 1860.

64. Da lire 20.	Torino.	0	D. 21; p. gr. 6,42.	C ² SM
65. Id.	Genova.	0	P. gr. 6,42.	C ¹ SM e Brit. M.

66. Da lire 20.	Milano.	0	P. gr. 6,42.	C ³ SM
67. Da lire 10.	Torino.	0	D. 18; p. gr. 3,19.	C ¹ SM
68. Da lire 5.	Id.	Æ	D. 37; p. gr. 25,00.	C ¹ SM
69. Da lire 2.	Id.	Æ	D. 27; p. gr. 9,90.	C ³ SM e MB
70. Lira.	Id.	Æ	D. 23; p. gr. 4,86.	C ³ SM e MB
71. Id.	Genova.	Æ	Marchisio, Riv. It. Num., 1907, pag. 91, n. 64.	
72. Id.	Milano.	Æ	P. gr. 4,99.	CC SM
73. Centesimi 50.	Torino.	Æ	Marchisio, Riv. It. Num., 1907, pag. 92, n. 74.	MB e Brit. M.
74. Id.	Genova.	Æ	Marchisio, Riv. It. Num., 1907, pag. 92, n. 72.	
75. Id.	Milano.	Æ	D. 18; p. gr. 2,48.	CC SM

Anno 1861.

76. Da lire 20.	Torino.	0	D. 21; p. gr. 6,45.	C ¹ SM
77. Da lire 5.	Id.	Æ	D. 37; p. gr. 25,00.	C ¹ SM
78. Centesimi 50.	Milano.	Æ	Marchisio, Riv. It. Num., 1907, pag. 92, n. 75.	

[Per le monete coniate dai Governi provvisori prima dell'annessione, vedi Bologna e Firenze].

SECONDO PERIODO

VITTORIO EMANUELE II RE D'ITALIA (1861-1878)

Zecche: Bologna, Firenze, Milano, Napoli, Roma, Torino, ed officine estere di Birmingham, Parigi e Strasburgo.

Anno 1861.

T. XXXIV, 1.	1. Da lire 20.	Ɔ	VITTORIO EMANUELE II	Testa a sin.	FERRARIS 1861
		⊔	REGNO D'ITALIA	Scudo coronato, col collare, tra 2 rami. Sotto:	
			T L • 20	⊔ in scudo.	Taglio rigato.
		Torino.	0	D. 21; p. gr. 6,45.	CC SM e Brit. M.

- XXXIV, 2. 2. Da lire 10. **D** VITTORIO EMANUELE II C. prec. FERRARIS 1861
B REGNO D'ITALIA C. s. T L • 10 B in scudo. Taglio rigato.
 Torino. **O** D. 18; p. gr. 3,22. C¹ SM
- XXXIV, 3. 3. Da lire 5. **D** VITTORIO EMANUELE II Testa a d. FERRARIS 1861
B REGNO D'ITALIA C. le prec. T L • 5 B in scudo. Sul taglio
 tre FERT tra nodi e rose.
 Id. **R** D. 37; p. gr. 25,02. CC SM e Brit. M.
4. Id. **D** Tutto c. prec.
B REGNO D'ITALIA C. s. *N* L • 5 *BN* in nesso. Sul taglio
 tre FERT tra nodi e rose.
 Napoli. **R** P. gr. 24,80. C² SM
- XXXIV, 4. 5. Id. **D** VITTORIO EMANUELE II • RE D'ITALIA Testa a destra variata;
 sotto, L. GORI F. e, più sotto, Monte da 6 cime caricato di una banda.
B CINQUE LIRE ITALIANE C. sopra. • FIRENZE fascio con scure
 MARZO 1861 • Sul taglio tre FERT tra nodi e rose.
 Firenze. **R** D. 37; p. gr. 24,89. CC SM
- XXXIV, 5. 6. Da lire 2. **D** VITTORIO EMANUELE II C. le 5 lire FERRARIS 1861
B REGNO D'ITALIA C. s. T L • 2 B in scudo. Sul taglio tre
 FERT tra nodi e rose.
 Torino. **R** D. 27; p. gr. 10,04. CC SM
- XXXIV, 6. 7. Lira. **D** VITTORIO EMANUELE II C. prec. FERRARIS 1861
B REGNO D'ITALIA C. s. T L • 1 B in scudo. Sul taglio tre
 FERT tra nodi e rose.
 Id. **R** D. 23; p. gr. 4,47. CC SM
8. Id. Tutto c. prec. ma, invece degli altri segni, mano a pugno F L • 1 monte
 con banda.
 Firenze. **R** P. gr. 4,96. C² SM
- XXXIV, 7. 9. Centesimi 50. **D** VITTORIO EMANUELE II C. prec. FERRARIS 1861
B REGNO D'ITALIA C. s. T C • 50 B in scudo.
 Torino. **R** D. 18; p. gr. 2,54. CC SM
10. Id. Tutto c. prec. ma M C • 50 BN in rettangolo.
 Milano. **R** Gnechi, Monete di Milano, n. 5.

11. Centesimi 50. Tutto c. prec. ma vomero **F C • 50** monte con banda.
Firenze. **AR** P. gr. 2,47. C¹ SM
- XXXIV, 8. 12. Centesimi 5. **D** VITTORIO EMANUELE II RE D'ITALIA Testa a sin. **FERRARIS**
B Stella raggiante || 5 || CENTESIMI || 1861 || tra due rami; sotto, **M**
Milano. **Br** D. 25; p. gr. 5,02. CC SM, MB e Brit. M.
13. Id. Tutto c. prec. ma **B**
Bologna. **Br** P. gr. 4,88. CC SM e Brit. M.
14. Id. Tutto c. prec. ma **N**
Napoli. **Br** P. gr. 5,08. C² SM
- XXXIV, 9. 15. Centesimi 2. **D** VITTORIO EMANUELE II RE D'ITALIA C. prec. Esergo **F**
B Stella || 2 || CENTESIMI || 1861 || tra due rami. **M**
Milano. **Br** D. 20; p. gr. 2,02. CC SM, MB e Brit. M.
16. Id. Tutto c. prec. ma **N**
Napoli. **Br** P. gr. 2,02. C¹ SM
- XXXIV, 10. 17. Centesimo. **D** VITTORIO EMANUELE II RE D'ITALIA C. prec. **F**
B Stella || 1 || CENTESIMO || 1861 || tra rami. **M**
Milano. **Br** D. 15; p. gr. 1,00. C¹ SM e Brit. M.
18. Id. Tutto c. prec. ma **N**
Napoli. **Br** P. gr. 1,02. C¹ SM

Anno 1862.

- XXXIV, 11. 19. Da lire 20. C. i prec. ma **E** L • 20 **BN** in nesso. Taglio rigato.
Torino. **O** D. 21; p. gr. 6,45. C¹ SM
20. Da lire 5. **E** L • 5 **BN** in nesso.
Id. **AR** D. 37; p. gr. 24,97. C¹ SM
21. Id. Tutto c. prec. ma **N** L • 5
Napoli. **AR** P. gr. 24,85. C² SM
22. Da lire 2. Con **N** L • 2
Id. **AR** D. 27; p. gr. 9,90. C² SM

- | | | |
|-------------------|-------------------|--|
| | 23. Lira. | Con \mathcal{E} L • 1 \mathcal{BN} in nesso.
Torino. \mathcal{AR} D. 23; p. gr. 5,02. C ² SM |
| | 24. Id. | Tutto c. prec. ma N L • 1
Napoli. \mathcal{AR} P. gr. 4,96. C ¹ SM |
| | 25. Centesimi 50. | Con \mathcal{BN} in nesso. C • 50 \mathcal{E}
Torino. \mathcal{AR} D. 18; p. gr. 2,48. C ¹ SM |
| | 26. Id. | Tutto c. prec. N C • 50
Napoli. \mathcal{AR} P. gr. 2,45. C ² SM |
| XXXIV, 12. | 27. Centesimi 10. | \mathcal{D} VITTORIO EMANUELE II RE D'ITALIA Testa a sin. FERRARIS
\mathcal{B} Stella 10 CENTESIMI 1862 tra rami. M
Milano. \mathcal{BR} D. 30; p. gr. 10,24. C ¹ SM, MB e Brit. M. |
| | 28. Id. | Tutto c. prec. ma senza segni di zecca.
Parigi. \mathcal{BR} P. gr. 9,93. C ¹ SM e Brit. M. |
| | 29. Centesimi 5. | Napoli. \mathcal{BR} D. 25; p. gr. 5,12. C ¹ SM, MB e Brit. M. |
| | 30. Centesimi 2. | Id. \mathcal{BR} D. 20; p. gr. 2,00. C ² SM, MB e Brit. M. |
| | 31. Centesimo. | Id. \mathcal{BR} D. 15; p. gr. 0,99. C ¹ SM, MB e Brit. M. |
| Anno 1863. | | |
| | 32. Da lire 20. | C. le prec. \mathcal{E}
Torino. \mathcal{O} D. 21; p. gr. 6,44. CC SM |
| XXXIV, 13. | 33. Da lire 10. | C. prec. \mathcal{E}
Id. \mathcal{O} D. 18,5; p. gr. 3,21. C ¹ SM, C. PAP. D. 19 ed altro D. 19,5. |
| XXXIV, 14. | 34. Da lire 5. | Id. \mathcal{O} D. 17; p. gr. 1,61. CC SM |
| | 35. Da lire 2. | Id. \mathcal{AR} D. 27; p. gr. 9,86. C ¹ SM |
| | 36. Id. | Napoli. \mathcal{AR} P. gr. 9,75. C ¹ SM |

- XXXIV, 15. 37. Da lire 2 nuovo tipo. **D** VITTORIO EMANUELE II C. S. FERRARIS 1863
B REGNO D'ITALIA Nel mezzo 2 || LIRE || due rami legati formanti un arco in alto || T BN in rettangolo || Sul taglio tre FERT tra nodi e rose.
 Torino. **AR** D. 27; p. gr. 9,98. C¹ SM
38. Id. Tutto c. prec. ma N invece del T
 Napoli. **AR** P. gr. 9,86. C² SM
39. Lira. Torino. **AR** D. 23; p. gr. 4,97. C¹ SM
40. Id. Milano. **AR** P. gr. 4,98. CC SM
- XXXIV, 16. 41. Id. nuovo tipo. **D** VITTORIO EMANUELE II C. prec. FERRARIS 1863
B REGNO D'ITALIA Nel mezzo 1 || LIRA || due rami || T BN in rettangolo. Sul taglio tre FERT tra rami e rose.
 Torino. **AR** D. 23; p. gr. 4,96. CC SM
42. Id. Tutto c. prec. ma M
 Milano. **AR** P. gr. 4,95. C¹ SM
43. Centesimi 50. Torino. **AR** D. 18; p. gr. 2,49. C¹ SM, MB e Brit. M.
44. Id. Milano. **AR** P. gr. 2,52 CC SM e Brit. M.
- XXXIV, 17. 45. Id. nuovo tipo. **D** VITTORIO EMANUELE II C. prec. FERRARIS 1863
B REGNO D'ITALIA Nel mezzo 50 || CENTESIMI || due rami || T BN in rettangolo ||
 Torino. **AR** D. 18; p. gr. 2,50. C¹ SM
46. Id. Tutto c. prec. ma M
 Milano. **AR** P. gr. 2,48. C¹ SM
47. Id. Tutto c. prec. ma N
 Napoli. **AR** P. gr. 2,57. C¹ SM

- XXXIV, 18. 48. Centesimi 20. **D** VITTORIO EMANUELE II C. prec. FERRARIS 1863
B REGNO D'ITALIA Scudo c. s. tra rami. T C • 20 BN in rett.
 Torino. **AR** D. 16; p. gr. 0,98. CC SM e MB
- T. XXXV, 1. 49. Id. nuovo tipo. **D** VITTORIO EMANUELE II C. prec. FERRARIS 1863
B REGNO D'ITALIA Nel mezzo 20 || CENTESIMI || due rami || T BN
 in rettangolo.
 Id. **AR** P. gr. 0,98. CC SM
50. Id. Tutto c. prec. ma M
 Milano. **AR** P. gr. 1,00. C¹ SM
51. Centesimi 10. **D** VITTORIO EMANUELE II RE D'ITALIA Testa a sin. FERRARIS
B Stella raggiante || 10 || CENTESIMI || 1863 || tra due rami. All'es. nulla.
 Parigi. **BR** D. 30; p. gr. 9,23. C³ SM, MB e Brit. M.
52. Id. (prova). **D** e **B** Tutto c. prec. ma stampo largo.
 Id. **BR** D. 33,5; p. gr. 9,64. C² C. MARCH.

Anno 1864.

- XXXV, 2. 53. Da lire 100. **D** VITTORIO EMANUELE II Testa a sin. FERRARIS 1864
B REGNO D'ITALIA Scudo come nelle prec. monete. **E** L • 100
BN in nesso. Taglio rigato.
 Torino. **O** D. 34; p. gr. 32,23. C¹ SM
- XXXV, 3. 54. Da lire 50. **D** VITTORIO EMANUELE II C. prec. FERRARIS 1864
B REGNO D'ITALIA C. s. **E** L • 50 *BN* in nesso. Taglio
 rigato.
 Id. **O** D. 27,5; p. gr. 16,10. CC SM
55. Da lire 20. Id. **O** D. 21; p. gr. 6,44. C³ SM
56. Da lire 5. Napoli. **AR** D. 37; p. gr. 25,05. C¹ SM

Anno 1865.

57. Da lire 20. Torino. **O** D. 21; p. gr. 6,43. C¹ SM
58. Da lire 10. Id. **O** D. 18,5; p. gr. 3,21. C¹ SM

59. Da lire 5. Torino. **O** D. 17; p. gr. 1,62. CC SM
60. Id. Id. **AR** D. 37; p. gr. 24,90. C¹ SM e Brit. M.
61. Id. Napoli. **AR** P. gr. 24,95. CC SM

Anno 1866.

62. Da lire 20. Torino. **O** D. 21; p. gr. 6,43. C¹ SM
63. Da lire 5. Napoli. **AR** D. 37; p. gr. 24,92. C¹ SM
64. Centesimi 50. **D** VITTORIO EMANUELE II Testa a d. FERRARIS 1866
B REGNO D'ITALIA In mezzo 50 || CENTESIMI || due rami || M BN
in rettangolo ||
Milano. **AR** D. 18; p. gr. 2,46. C¹ SM
65. Centesimi 10. Come i prec. Esergo **T**
Torino. **Br** D. 30; p. gr. 10,20. CC SM, MB e Brit. M.
66. Id. Milano. **Br** P. gr. 10,07. C¹ SM, MB e Brit. M.
67. Id. Tutto c. prec. ma **N**
Napoli. **Br** P. gr. 9,98. C¹ SM, MB e Brit. M.
68. Id. Tutto c. prec. ma **H**
Birmingham. **Br** P. gr. 10,36. C¹ SM, MB e Brit. M.
69. Id. Tutto c. prec. ma **OM** in nesso.
Strasburgo. **Br** P. gr. 10,27. C¹ SM e Brit. M.
70. Id. (prova). Tutto c. prec. ma senza l'ultima cifra dell'anno.
Id. **Br** P. gr. 10,06. CC C. MARCH.
71. Centesimi 10. Tutto c. prec. ma **OM** in nesso.
Id. **Br** P. gr. 10,05. C³ SM
72. Id. Tutto c. prec. ma senza lettere all'esergo.
Parigi. **Br** P. gr. 9,97. C³ SM

Anno 1867.

73. Da lire 20. Torino. **O** D. 21; p. gr. 6,43. C¹ SM
74. Lira, 1° tipo. Id. **AR** D. 23; p. gr. 5,00. CC SM
75. Id. Tutto c. prec. ma **M**
Milano. **AR** P. gr. 4,92. CC SM, BM e Brit. M.
76. C.ⁱ 50, 2° tipo. Come i prec. **T** **BN** in rettangolo.
Torino. **AR** D. 18; p. gr. 2,50. C¹ SM
77. Id. Tutto c. prec. ma **M**
Milano. **AR** P. gr. 2,47. CC SM
78. Id. Tutto c. prec. ma **N**
Napoli. **AR** P. gr. 2,50. C¹ SM
79. C.ⁱ 20, 2° tipo. Torino. **AR** D. 16; p. gr. 1,05. CC SM
80. Centesimi 10. Id. **Br** D. 30; p. gr. 10,00. CC SM
81. Id. Tutto c. prec. ma **N**
Napoli. **Br** P. gr. 9,61. C¹ SM
82. Id. Tutto c. prec. ma **H**
Birmingham. **Br** P. gr. 9,88. C¹ SM e MB
83. Id. Tutto c. prec. ma **OM** in nesso.
Strasburgo. **Br** P. gr. 9,26. C² SM
84. Id. Tutto c. prec. ma **•OM•** in nesso.
Id. **Br** P. gr. 10,13. C¹ SM e Brit. M.
85. Id. Tutto c. prec. ma sotto la testa, una testina di fronte (è rilevata nel conio e non è aggiunta posteriore).
Id. **Br** P. gr. 9,77. C¹ Erm. Imp.
86. Centesimi 5. Milano. **Br** D. 25; p. gr. 4,93. C¹ SM
87. Id. Napoli. **Br** P. gr. 5,12. C¹ SM e Brit. M.

88. Centesimi 2. C. i prec. Esergo T
Torino. **Br** D. 20; p. gr. 2,00. CC SM e MB
89. Id. Milano. **Br** P. gr. 2,08. CC SM
90. Centesimo. C. i prec. Esergo T
Torino. **Br** D. 15; p. gr. 1,00. C¹ SM
91. Id. Milano. **Br** P. gr. 1,00. C¹ SM e MB

Anno 1868.

92. Da lire 20. Torino. **O** D. 21; p. gr. 6,44. C¹ SM

Anno 1869.

93. Da lire 20. Torino. **O** D. 21; p. gr. 6,42. C² SM
94. Da lire 5. Milano. **Æ** D. 37; p. gr. 24,92. C¹ SM

Anno 1870.

95. Da lire 20. C. i prec. R
Roma. **O** D. 21; p. gr. 6,43. CC SM
96. Id. Torino. **O** P. gr. 6,44. C¹ SM
97. Da lire 5. C. i prec. R
Roma. **Æ** D. 37; p. gr. 25,00. CC SM
98. Id. Tutto c. prec. ma *M* L • 5 *BN* in nesso.
Milano. **Æ** P. gr. 24,96. C¹ SM

Anno 1871.

99. Da lire 20. Roma. **O** D. 21; p. gr. 6,45. CC SM
100. Da lire 5. Id. **Æ** D. 37; p. gr. 24,97. CC SM
101. Id. Tutto c. prec. ma *M*
Milano. **Æ** P. gr. 25,00. CC SM

Anno 1872.

102. Da lire 100. C. le prec. R	Roma.	O	D. 34,5; p. gr. 32,20.	C ¹ SM
103. Da lire 5.	Id.	Æ	D. 37; p. gr. 25,00.	CC SM
104. Id.	Milano.	Æ	P. gr. 25,00.	C ¹ SM

Anno 1873.

105. Da lire 20.	Roma.	O	D. 21; p. gr. 6,44.	CC SM
106. Id.	Milano.	O	P. gr. 6,43.	C ¹ SM
107. Da lire 5.	Roma.	Æ	D. 37; p. gr. 24,95.	CC SM
108. Id.	Milano.	Æ	P. gr. 25,04.	C ¹ SM

Anno 1874.

109. Da lire 20.	Roma.	O	D. 21; p. gr. 6,44.	CC SM
110. Id.	Milano.	O	P. gr. 6,42.	C ¹ SM
111. Da lire 5.	Id.	Æ	D. 37; p. gr. 25,02.	C ¹ SM

Anno 1875.

112. Da lire 20.	Roma.	O	D. 21; p. gr. 6,45.	CC SM
113. Da lire 5.	Id.	Æ	D. 37; p. gr. 24,98.	CC SM
114. Id.	Milano.	Æ	P. gr. 24,93.	C ¹ SM

Anno 1876.

115. Da lire 20.	Roma.	O	D. 21; p. gr. 6,46.	C ¹ SM
116. Da lire 5.	Id.	Æ	D. 37; p. gr. 24,95.	CC SM e Brit. M.

Anno 1877.

117. Da lire 20.	Roma.	O	P. gr. 6,43.	CC SM
118. Da lire 5.	Id.	R	P. gr. 24,98.	CC SM e Brit. M.

Anno 1878.

119. Da lire 100.	Id.	O	P. gr. 32,23.	CC SM
120. Da lire 20.	Id.	O	P. gr. 6,42.	CC SM
121. Da lire 5.	Id.	R	P. gr. 24,95.	C ¹ SM e MB

**PROGETTI E PROVE DELLE VARIE ZECCHE O CITTÀ ITALIANE
DURANTE IL REGNO DI VITTORIO EMANUELE II**

BOLOGNA

XXXV, 4.	1. Centesimi 40.	D ★ ESPERIMENTO ★	sotto, BOLOGNA	Arma coronata in c. perl.
		B ★ CENTESIMI ★	sotto 1860, in mezzo 40	in c. perline. Taglio rigato.
		R col centro di R	D. 21; p. gr. 4,94.	C ¹ SM
	2. Id.	D e B	Tutto c. s.	
		Br	P. gr. 4,64.	C ¹ SM
XXXV, 5.	3. Centesimi 20.	D ★ ESPERIMENTO ★	sotto, BOLOGNA	C. prec.
		B ★ CENTESIMI ★	sotto 1860, in mezzo 20	c. perl. Taglio rigato.
		Br col centro di R	D. 18; p. gr. 2,85.	CC SM
XXXV, 6.	4. Id.	D e B	Tutto c. s. ma leone rampante invece dell'arma.	Taglio liscio.
		Br col centro di R	D. 19; p. gr. 2,50.	C ¹ SM
	5. Id.	D e B	Tutto c. s.	
		Br	P. gr. 2,69.	CC SM

6. Saggio ibrido. **D** ★ ESPERIMENTO ★ sotto, **BOLOGNA** Arma in c. perline.
B ★ ESPERIMENTO ★ sotto, **BOLOGNA** Leone in c. perline.
Br col centro di **AR** Marchisio, Riv. It. Num., A. 1904, pag. 208, n. 1.
D. 19; p. gr. 2,50.
- XXXV, 7. 7. Saggio. **D** ★ ESPERIMENTO ★ sotto, **BOLOGNA** Arma in c. perline.
B N 4 (il numero è graffito) in laurea. Taglio liscio.
Br D. 21; p. gr. 4,33. C¹ SM
8. Id. **D** e **B** Tutto c. prec. ma cifra 5 invece del 4. Taglio rigato.
Br C. PAP.
- XXXV, 8. 9. Id. **D** VITTORIO EMANUELE II Testa a d. col collo lungo.
B SAGGIO || DI || BRONZO || 1860 || tra 2 rami.
Br D. 25; p. gr. 4,66. C² SM
- XXXV, 9. 10. Id. **D** VITTORIO EMANUELE II C. prec. collo lungo.
B SAGGIO || DI RAME || E NICKEL || 1860 || tra 2 rami. Taglio liscio.
Br Marchisio, pag. 208 e tav. IX, n. 6. D. 25,5; p. gr. 5,00.
11. Prova. **D** 1^a || FORMA ||
B Liscio. Taglio rigato.
Br Marchisio, A. 1907, pag. 595, n. 1 e tav. XVI, n. 4. D. 25; p. gr. 5,00.

FIRENZE

- XXXV, 10. 12. Centesimi 20. **D** REGNO D'ITALIA Donna con corona turrita, seduta a d., con bandiera nella sin. ed archipenzolo nella d., appoggiata ai fasci sui quali è lo scudo di Savoia, coronato. Dietro, leone accosciato.
Esergo **CMI** • 20 c. di stelletta esterno.
B ★ A RE VITTORIO EMANUELE II ★ Nel mezzo, SAGGIO || DI UN ||
POPOLANO || TIT • 260 || EROSO-MISTO || Taglio liscio.
M D. 21; p. gr. 2,73. C² SM
13. Id. **D** e **B** Tutto c. prec.
P P. gr. 3,82. CC C. MARCH.
14. Id. **D** e **B** Tutto c. s. ma senza il TIT • 260
M Marchisio, A. 1904, pag. 210.

- XXXV, 11. 15. Centesimi 10. **D** VITTORIO EMANUELE RE ELETTO Testa a d.; sotto, G ·
6 monti con banda.
B 10 || CENTESIMI || 1860 || Taglio liscio.
M D. 19; p. gr. 2,97. C¹ SM

MILANO

- XXXV, 12. 16. Saggio. **D** Biscione Milanese; sotto, 1860 Tra due rami.
B ESPERIMENTO scritto in fascia curva tra due rami. Taglio liscio.
Ni D. 23; p. gr. 4,52. C¹ SM
- XXXV, 13. 17. Id. **D** 1860 tra due rami.
B B · 96 tra due rami. Taglio liscio.
Br D. 23; p. gr. 5,92. C¹ SM
18. Id. **D** 1860 C. s.
B B · 95 C. s. Taglio liscio.
Br D. 23; p. gr. 5,78. CC SM
19. Id. **D** 1860 C. s.
B ESPERIMENTO Tra due rami; scritto in fascia, curvo. Taglio liscio.
Br D. 23; p. gr. 6,05. C¹ SM
20. Id. **D** Arma Sabauda coronata, tra rami. Esergo 1860
B REGIA ZECCA DI MILANO e, nel mezzo, SAGGIO || DI || BRONZO ||
NICHELIFERO || — · — || CU · 96 · NI · 4 · || Taglio liscio.
Br D. 25; p. gr. 5,10. C¹ SM
- XXXV, 14. 21. Id. **D** C. la prec. 1860.
B REGIA ZECCA DI MILANO e, nel mezzo, SAGGIO || DI || BRONZO ||
NICHELIFERO || — · — || CU · 95 · NI · 5 || Taglio liscio.
Br D. 25; p. gr. 5,03. C² SM
22. Id. **D** e **B** Tutto c. s. ma le cifre del 1860 più piccole.
Br D. 25,5; p. gr. 5,17. C¹ SM
23. Id. **D** C. la prec. 1860
B 95 nel mezzo.
Br D. 25,5; p. gr. 5,65. C¹ SM

24. Saggio. **D** C. la prec. 1860
B R · ZECCA DI MILANO e, in mezzo, SAGGIO || DI || BRONZO ||
 NICHELIFERO || —•— || CU · 96 · NI · 4 · ||
Br Marchisio, pag. 213, n. 4 e tav. X, n. 10. D. 15,5; p. gr. 1,05.
- XXXV, 15. 25. Id. **D** C. la prec. 1860
B R · ZECCA DI MILANO e, nel mezzo, SAGGIO || DI || BRONZO ||
 NICHELIFERO || CU · 95 · NI · 5 · ||
Br D. 15; p. gr. 1,06. C¹ SM
- XXXV, 16. 26. Centesimi 10. **D** 10 || CENT¹ || —•— || GRAM · || 10 || tra due rami; sotto, giglietto || MR || ★ ||
 in cartella.
B Liscio.
Br D. 28; p. gr. 9,90. C¹ SM
27. Id. **D** e **B** Tutto c. prec. ma + invece del giglietto.
Br P. gr. 9,94. C¹ C. MARCH.
28. Id. diverso. **D** 5 || CENTESIMI || 1861 || in corona d'alloro e quercia; sopra, stella rag-
 giante. Esergo M C. 4 lin. e perl. Bordo estremo rilevato.
B Liscio. Taglio liscio.
Br D. 32,5; p. gr. 12,51. CC C. MARCH.
- XXXV, 17. 29. Centesimi 5. **D** 5 || CENT¹ || —•— || GRAM · || 5 || tra due rami; sotto, MR con
 trifoglio sopra e stella sotto, in cartella.
B Liscio.
Br Marchisio, pag. 213, n. 5 e tav. X, n. 12. D. 25; p. gr. 5,00.
30. Centesimi 10. **D** e **B** Come il da 10 cent. 1866 M
P P. gr. 10,47. C² C. MARCH.

NAPOLI

31. Id. **D** VITTORIO EMANUELE II RE D'ITALIA Testa a d. col collo lungo;
 sotto, ESPERIMENTO
B 10 || CENTESIMI || 1862 || tra due rami.
Br D. 30; p. gr. 9,80. C¹ SM
32. Centesimi 5. **D** e **B** Come il da 5 cent. 1867 N
P P. gr. 5,43. C¹ C. MARCH.

TORINO

- XXXV, 18. 33. Saggio. **D** Aquiletta con arma in petto || ZECCA || DI || TORINO || * ||
B SAGGIO || DI || BRONZO || 1860 || tra due rami. Taglio liscio.
Br D. 25; p. gr. 4,95. **C'** SM
- XXXV, 19. 34. Id. **D** Toro rampante || ZECCA || DI || TORINO || * ||
B SAGGIO || DI || BRONZO || 1860 || tra due rami. Taglio liscio.
Br D. 25; p. gr. 5,00. **CC** SM
- XXXV, 20. 35. Id. **D** Gran T. tra due rami.
B 1860 tra due rami.
Br D. 23; p. gr. 5,77. **C'** SM
- T. XXXVI, 1. 36. Centesimi 50. **D** ZECCA DI TORINO Testa a sin. col collo corto; sotto, 1861 tra
2 rosette distanti.
B SAGGIO DI MONETA D'ARGENTO e, in mezzo, C • 50 || MILL • 22 ||
M • 718,50 || * Taglio liscio.
AR Marchisio, A. 1904, pag. 215, n. 1 e tav. X, n. 16. D. 22; p. gr. 2,95.
- XXXVI, 2. 37. Id. **D** C. la prec.
B C • 50 || SAGGIO || DI || EROSO-MISTO || * || Taglio liscio.
M D. 22; p. gr. 4,00. Marchisio, A. 1907, pag. 594 e tav. XVI, n. 3.
- XXXVI, 3. 38. Saggio. **D** ZECCA DI TORINO Testa a d.; sotto, globetto.
B * || SAGGIO || DI || EROSO-MISTO || 1861 ||
M Marchisio, pag. 217, n. 5 e tav. XI, n. 7. D. 20; p. gr. 3,00.
- XXXVI, 4. 39. Lire 2. **D** Testa a d.
B SAGGIO DI MONETA D'ARGENTO e, in mezzo, L • 2 || MILL • 29 ||
M • 718,50 || * || Taglio liscio.
AR Marchisio, pag. 217; n. 3 e tav. XI, n. 5. D. 29; p. gr. 12,00.
- XXXVI, 5. 40. Lira. **D** Testa a d.
B SAGGIO DI MONETA D'ARGENTO e, in mezzo, L • 1 || MILL • 23 ||
M • 718,50 || * || Taglio liscio.
AR Marchisio, pag. 217, n. 4 e tav. XI, n. 6. D. 23; p. gr. 6,00.

- XXXVI, 6. 41. Lira. **D** Testa a d.
R SAGGIO DI MONETA D'ARGENTO Nel campo L · 1 || MILL · 24 ||
M · 718-50 || Taglio liscio.
R Marchisio, Riv. Num. It., A. 1907, pag. 593 e tav. XVI, n. 1; p. gr. 5,95.
- XXXVI, 7. 42. Centesimi 20. **D** VIT · EMAN · II RE D'ITALIA Testa a d.
R PEZZA DI SAGGIO TIT · M · 800 Nel campo, C · 20 || G · 1 ||
R Marchisio, pag. 220, n. 1 e tav. XI, n. 13.
- XXXVI, 8. 43. Saggio. **D** Arma tra rami.
R ZECCA DI TORINO Nel mezzo, SAGGIO || DI || EROSO-MISTO ||
G · 3 || Taglio liscio.
M Marchisio, pag. 218, n. 1 e tav. XI, n. 8. D. 20; p. gr. 2,80.
44. Id. **D** C. la prec.
R ZECCA DI TORINO e, nel mezzo, SAGGIO || DI || EROSO-MISTO ||
G · 2½ · || Taglio liscio.
M Marchisio, pag. 217, n. 1. D. 20; p. gr. 2,50.
45. Id. **D** ZECCA || DI || TORINO ||
R ★ || SAGGIO || DI || EROSO MISTO || Taglio liscio.
M Marchisio, pag. 217, n. 2. D. 16,50.
- XXXVI, 9. 46. Centesimi 5. **D** STATO SARDO Figura dell'Italia leggermente volta a d., colla
sin. sullo scudo Sabauda a terra, e nella d. l'archipenzolo; dietro,
leone. Esergo C · 5
R Eguale, ma incusso.
Br Marchisio, pag. 216, n. 3 e tav. XI, n. 4. D. 25; p. gr. 4,80.
[Questa moneta potrebbe anche appartenere al Regno di Carlo Alberto].

VENEZIA

- XXXVI, 10. 47. Prova. **D** VITTORIO EMANUELE II RE D'ITALIA Testa a sin.
R VENEZIA ★ LIBERATA Leone col Vangelo su base, nella quale
è scritto 19 || OTTOBRE || 1866 || Taglio liscio.
R Marchisio, pag. 220, n. 2 e tav. XI, n. 14. D. 25; p. gr. 5,70.

48. Prova. \overline{D} e \overline{B} Tutto c. s. ma di bronzo.
Br Marchisio, c. s. D. 25; p. gr. 5,90.
49. Id. \overline{D} VITTORIO EMANUELE II RE D'ITALIA Testa a sin.
 \overline{B} VENEZIA RESTITUITA ALL'ITALIA C. prec. ma \overline{S} || OTTOBRE ||
 1866 || Taglio liscio.
Br Marchisio, Riv. It. Num., A. 1905, pag. 236. D. 25; p. gr. 5,90.

Questi ultimi tre numeri dati come prove dal Marchisio, sono invece medagliette commemorative fatte dall'incisore Stiore. Negli esemplari messi in commercio, venne tolto l'appicagnolo che faceva corpo colla medaglia. (Da notizia avuta dal Conte Papadopoli).

UMBERTO I RE D'ITALIA II

Nato nel 1844 dal Re Vittorio Emanuele II e da Adelaide d'Austria. Sposa nel 1868 Margherita sua cugina, figlia di Ferdinando Duca di Genova. Succede al Padre nel 1878. Muore nel 1900.

Zecche: Roma, Milano, officine estere di Birmingham e Krupp di Berlino.

Anno 1878.

- XXXVI, 11. 1. Scudo da lire 5. \overline{D} UMBERTO I RE D'ITALIA Testa a destra; nel taglio del collo
 SPERANZA Esergo 1878
 \overline{B} Scudo coronato con collare, tra due rami grandi. In alto, stella rag-
 giante; ai lati dello scudo L 5 Esergo a d. \overline{R} Sul taglio
 3 FERT tra nodi e rose.
 Roma. **R** D. 37; p. gr. 24,94. CC SM e Brit. M.

Anno 1879.

- XXXVI, 12. 2. Da lire 20. \overline{D} UMBERTO I RE D'ITALIA Testa a sinistra; nel taglio del collo
 SPERANZA Esergo 1879
 \overline{B} C. lo scudo prec. ma L 20 nell'esergo a sin. \overline{R} Taglio rigato.
 Id. **O** D. 21; p. gr. 6,43. CC SM
3. Scudo. Id. **R** D. 37; p. gr. 24,95. CC SM e Brit. M.

Anno 1880.

4. Da lire 100. **D** UMBERTO I RE D'ITALIA Testa a sin. SPERANZA 1880
B L • 100 Tipo della prec. **R** a sin. Taglio rigato.
 Roma. **O** D. 35; p. gr. 32,15. **C**¹ SM e Brit. M.
5. Da lire 20. Id. **O** D. 21; p. gr. 6,44. CC SM

Anno 1881.

6. Id. Id. **O** D. 21; p. gr. 6,45. CC SM e Brit. M.
- XXXVI, 13. 7. Da lire 2. **D** UMBERTO I RE D'ITALIA Testa a d. SPERANZA 1881
B L 2 C. le prec.; a d. **R** Sul taglio 3 FERT tra nodi e rose.
 Id. **A** D. 27; p. gr. 10,00. CC SM e Brit. M.

Anno 1882.

- XXXVI, 14. 8. Da lire 100. Id. **O** D. 35; p. gr. 32,20. CC SM
9. Da lire 20. Id. **O** D. 21; p. gr. 6,44. CC SM e Brit. M.
10. Da lire 2. Id. **A** D. 27; p. gr. 10,02. **C**¹ SM

Anno 1883.

11. Da lire 100. Id. **O** D. 35; p. gr. 32,24. CC SM
12. Da lire 20. Id. **O** D. 21; p. gr. 6,45. CC SM
13. Da lire 2. Id. **A** D. 27; p. gr. 9,98. **C**¹ SM
- XXXVI, 15. 14. Lira. **D** UMBERTO I RE D'ITALIA Testa a d. SPERANZA 1883
B L 1 Tipo delle precedenti monete. Esergo a d. **R** Sul taglio
 3 FERT nodi e rose.
 Id. **A** D. 23; p. gr. 5,00. CC SM

Anno 1884.

XXXVI, 16.	15. Da lire 50.	Ɔ UMBERTO I RE D'ITALIA Testa a sin. SPERANZA 1884 ℞ L 50 Tipo c. le prec. Esergo a sin. R Taglio rigato. Roma. 0 D. 28; p. gr. 16,11. CC SM
	16. Da lire 20.	Id. 0 D. 21; p. gr. 6,44. CC SM
	17. Da lire 2.	Id. ℞ D. 27; p. gr. 9,96. CC SM
	18. Lira.	Id. ℞ D. 23; p. gr. 5,00. CC SM

Anno 1885.

	19. Da lire 20.	Id. 0 D. 21; p. gr. 6,44. CC SM
	20. Da lire 2.	Id. ℞ D. 27; p. gr. 9,94. CC SM

Anno 1886.

	21. Da lire 20.	Id. 0 D. 21; p. gr. 6,44. CC SM
	22. Da lire 2.	Id. ℞ D. 27; p. gr. 10,00. CC SM
	23. Lira.	Id. ℞ D. 23; p. gr. 4,98. CC SM

Anno 1887.

	24. Da lire 2.	Id. ℞ D. 27; p. gr. 9,95. CC SM
	25. Lira.	Milano. ℞ D. 23; p. gr. 5,00. CC MBP, C. MARCH., C. DE LAZ. P. e C. PAP.

Anno 1888.

	26. Da lire 100.	Roma. 0 D. 35; p. gr. 32,24. CC SM
	27. Da lire 50.	Id. 0 D. 28; p. gr. 16,13. CC SM
	28. Da lire 20.	Id. 0 D. 21; p. gr. 6,44. CC SM

Anno 1889.

29. Da lire 20. Roma. **O** D. 21; p. gr. 6,45. C¹ SM

XXXVI, 17. 30. Centesimi 50. **D** UMBERTO I RE D'ITALIA Testa a d.; sotto, 1889
B C 50 Tipo come le altre monete. Esergo a d. **κ** Taglio liscio.
 Id. **AR** D. 18; p. gr. 2,47. CC SM e Brit. M.

Anno 1890.

31. Da lire 20. Id. **O** D. 21; p. gr. 6,45. CC SM

Anno 1891.

32. Da lire 100. Id. **O** D. 35; p. gr. 32,25. CC SM

33. Da lire 50. Id. **O** D. 28; p. gr. 16,12. CC SM

34. Da lire 20. Id. **O** D. 21; p. gr. 6,43. CC SM

Anno 1892.

35. Lira. Id. **AR** D. 23; p. gr. 4,96. C¹ SM

36. Centesimi 50. Id. **AR** D. 18; p. gr. 2,47. CC SM

Anno 1893.

37. Da lire 20. Id. **O** D. 21; p. gr. 6,44. CC SM

T. XXXVII, 1. 38. Centesimi 10. **D** UMBERTO I RE D'ITALIA Testa a sin.; sotto, SPERANZA
B Stella raggiante || 10 || CENTESIMI || 1893 || tra 2 rami. Esergo **κ**
 Id. **Br** D. 30; p. gr. 9,81. CC SM

39. Id. Tutto c. s. ma invece della **κ**, **BI** in nesso.
 Birmingham. **Br** P. gr. 9,87. C¹ SM e MB

Anno 1894.

- XXXVII, 2. 40. Centesimi 20. **D** REGNO D'ITALIA e, sotto, ★ 20 CENTESIMI ★ Nel mezzo 20
in c. perl.
B Stella raggiante || Corona || 1894 || tra rami. Esergo **R** Taglio rigato.
Roma. **Ni** D. 21; p. gr. 4,03. CC SM
41. Id. Tutto c. s. ma invece della **R**, **K·B**
Officina Krupp di Berlino. **Ni** P. gr. 4,00. CC SM, MB e Brit. M.
42. Centesimi 10. Roma. **Br** D. 30; p. gr. 9,93. CC SM
43. Id. Tutto c. il prec. ma **BI** in nesso.
Birmingham. **Br** P. gr. 10,00. CC SM e MB

Anno 1895.

44. Centesimi 20. Roma. **Ni** D. 21; p. gr. 4,02. CC SM e Brit. M.
- XXXVII, 3. 45. Centesimi 5. Id. **Br** D. 25; p. gr. 4,75. CC SM
- XXXVII, 4. 46. Centesimi 2. **D** UMBERTO I RE D'ITALIA C. prec.; sotto, s.
B Stella raggiante || 2 || CENTESIMI || 1895 || tra rami. Esergo **R**
Id. **Br** D. 20; p. gr. 2,04. CC SM
- XXXVII, 5. 47. Centesimo. **D** UMBERTO I RE D'ITALIA C. s. s.
B Stella raggiante || 1 || CENTESIMO || 1895 || tra rami. Esergo **R**
Id. **Br** D. 15; p. gr. 1,03. CC SM e MB

Anno 1896.

48. Centesimi 5. Id. **Br** D. 25; p. gr. 4,93. CC SM e MB
49. Centesimi 2. Id. **Br** D. 20; p. gr. 2,00. CC SM
50. Centesimo. Id. **Br** D. 15; p. gr. 1,00. CC SM

Anno 1897.

51. Da lire 20.	Roma.	O	D. 21; p. gr. 6,44.	CC SM
52. Da lire 2.	Id.	Æ	D. 27; p. gr. 9,95.	C' SM
53. Centesimi 2.	Tutto c. il n. 46, ma 1897			
	Id.	Br	D. 20; p. gr. 2,01.	CC SM e MB
54. Centesimo.	Id.	Br	D. 15; p. gr. 0,95.	CC SM

Anno 1898.

55. Da lire 2.	Id.	Æ	D. 27; p. gr. 9,97.	C' SM
56. Centesimi 2.	Id.	Br	D. 20; p. gr. 2,02.	CC SM e MB

Anno 1899.

57. Da lire 2.	Id.	Æ	D. 27; p. gr. 9,99.	CC SM
58. Lira.	Id.	Æ	D. 23; p. gr. 4,99.	CC SM
59. Centesimo.	Id.	Br	D. 15; p. gr. 1,00.	CC SM

Anno 1900.

60. Lira.	Id.	Æ	D. 23; p. gr. 5,01.	CC SM
61. Centesimi 2.	Id.	Br	D. 20; p. gr. 2,00.	CC SM e Brit. M.
62. Centesimo.	Id.	Br	D. 15; p. gr. 1,01.	CC SM

MONETE CONIATE PER L'ERITREA

Anno 1890.

- XXXVII, 6. 63. Da lire 2. **D** UMBERTO I RE D'ITALIA • 1890 Semibusto coronato a d.; sotto,
SPERANZA
B COLONIA ERITREA Nel mezzo, Stella raggiante || L•2 || **Ⲅⲓⲛⲥ** :
ⲕⲣⲥⲉ = || ٤ اعشار ريال || due rami legati || **ⲕ** || Taglio rigato.
Roma. **Ⲙ** D. 27; p. gr. 10,03. CC SM
- XXXVII, 7. 64. Lira. **D** UMBERTO I RE D'ITALIA • 1890 C. prec. SPERANZA
B COLONIA ERITREA Nel mezzo, Stella raggiante || L•1 || **Ⲅⲓⲛⲥ** :
ⲕⲣⲥⲉ = || عَشْرًا ريال || due rami || **ⲕ** || Taglio rigato.
Id. **Ⲙ** D. 23; p. gr. 5,01. CC SM
- XXXVII, 8. 65. Centesimi 50. **D** UMBERTO I RE D'ITALIA • 1890 C. s.; nulla all'esergo.
B COLONIA ERITREA C. prec. Stella raggiante || C•50 || **Ⲅⲓⲛⲥ** :
ⲕⲣⲥⲉ = || عَشْرُ ريال || due rami || **ⲙ** || Taglio rigato.
Milano. **Ⲙ** D. 18; p. gr. 2,49. CC SM

Anno 1891.

- XXXVII, 9. 66. Tallero. **D** UMBERTO I RE D'ITALIA • 1891 Semibusto a d., coronato; sotto,
SPERANZA
B **Ⲅⲓⲛⲥ** = * COLONIA ERITREA * ريال e, sotto, * TALLERO *
Aquila spiegata e coronata, con scudo Sabauda in petto, tenendo
scettro, bastone e collare ai lati. L 5 Taglio rigato.
Roma. **Ⲙ** D. 40; p. gr. 28,05. CC SM
67. Lira. Id. **Ⲙ** D. 23; p. gr. 4,92. C⁹ SM

Anno 1896.

- 68 Tallero. Id. **Ⲙ** D. 40; p. gr. 28,09. CC SM
69. Da lire 2. Id. **Ⲙ** D. 27; p. gr. 9,97. CC SM
70. Lira. Id. **Ⲙ** D. 23; p. gr. 4,98. CC SM

PROGETTI E PROVE DEL REGNO DI UMBERTO I

Anno 1889.

- XXXVII, 10. 1. Tallero per l'Eritrea. **D** UMBERTO I RE D'ITALIA Testa a d.; sotto, 1889
B ★ COLONIA ITALIANA IN AFRICA ★ Sotto, TALLERO Aquila spiegata e coronata, con scudo Sabauda in petto, tenendo scettro, bastone e collare, tra L 5 Taglio liscio.
 Roma. **Met Bi** D. 40; p. gr. 21,30. CC SM

Anno 1893.

- XXXVII, 11. 2. Centesimi 20. **D** UMBERTO I RE D'ITALIA Testa a sin.
B Stella raggiante || 20 || CENTESIMI || 1893 || **R** || tra due rami.
 Id. **Met Bi** D. 20; p. gr. 5,00. CC SM
- XXXVII, 12. 3. Id. **D** REGNO D'ITALIA e, sotto, ★ CENTESIMI ★ In mezzo, 20 senza cerchio.
B Stella raggiante più grande || Corona || 1893 || tra 2 rami. Taglio rig.
 Id. **Ni** D. 21; p. gr. 3,98. CC SM

Anno 1894.

- XXXVII, 13. 4. Centesimi 20. **D** REGNO D'ITALIA In mezzo, 20 senza c.; sotto, ★ CENTESIMI ★
B Stella raggiante || Corona || 1894 || tra 2 rami. Esergo **R** Taglio rig.
 Id. **Ni** D. 21; p. gr. 4,00. CC SM

Anno 1897.

- XXXVII, 14. 5. Centesimi 10. **D** REGNO D'ITALIA Testa d'Italia a sin. Esergo SPERANZA
B Stella raggiante || 10 || 1897 || tra due rami; sotto, **R** Taglio liscio.
 Id. **Met Bi** D. 18; p. gr. 2,50. CC SM

Anno 1900.

6. Centesimi 5. **D** e **B** Come il n. 45 delle Monete, ma 1900.
 Id. **Ni** D. 25; p. gr. 6,03. CC SM

VITTORIO EMANUELE III RE D'ITALIA III

Nato nel 1869 dal Re Umberto I e da Margherita di Savoia. Sposa nel 1897 Elena figlia del Principe Nicola del Montenegro. Succede al padre nel 1900.

Zecca: Roma.

Anno 1901.

- XXXVII, 15. 1. Scudo da lire 5. **D** VITTORIO EMANUELE III Testa a d.; sotto, SPERANZA
B REGNO D'ITALIA tra 2 nodi d'amore; sotto, L ∇ 5 ★ R ★ 1901
 Aquila spiegata e coronata, con scudo Sabauda in petto. Sul taglio 3 FERT con i soliti tre nodi e 6 rosette.
 Roma. **R** D. 37; p. gr. 24,98. CC SM

(Di questo scudo si coniarono alcuni esemplari, ma non si potè fare una coniazione regolare in causa degli obblighi della Convenzione Internazionale).

- XXXVII, 16. 2. Da lire 2. **D** VITTORIO EMANUELE III C. la prec. SPERANZA
B REGNO D'ITALIA tra due nodi; e, sotto, L ▲ 2 ★ R ★ 1901
 Sul taglio 3 FERT con nodi e rose.
 Id. **R** D. 27; p. gr. 9,96. CC SM

- XXXVII, 17. 3. Lira. **D** VITTORIO EMANUELE III C. la prec. SPERANZA
B REGNO D'ITALIA tra due nodi; e, sotto, L ▲ 1 ★ R ★ 1901
 Id. **R** D. 23; p. gr. 5,00. CC SM e Brit. M.

Anno 1902.

- T. XXXVIII, 1. 4. Da lire 20. **D** VITTORIO EMANUELE III Testa a sin.; sotto, SPERANZA con un'ancoretta a sin.
B REGNO D'ITALIA tra 2 nodi. Aquila spiegata e coronata, con scudo in petto; sotto, L ▲ 20 ★ R ★ 1902 Taglio rigato.
 Id. **O** D. 21; p. gr. 6,44. CC SM

(Il segno dell'ancoretta vi è posto per indicare che queste monete sono coniate coll'oro della Colonia Eritrea).

5. Da lire 20. **D** e **B** Tutto c. prec. ma senza l'ancoretta.
Roma. **O** C. PAP.
6. Da lire 2. Id. **AR** D. 27; p. gr. 10,02. CC SM
7. Lira. Id. **AR** D. 23; p. gr. 5,00. CC SM e Brit. M.
- XXXVIII, 2. 8. Centesimi 25. **D** VITTORIO EMANUELE III RE D'ITALIA Aquila spiegata e coronata, con scudo Sabauda in petto; sotto, **★ 1902 ★**
B CENTESIMI In mezzo 25 Sotto, due rami. Esergo **κ** Taglio rigato.
Id. **Ni** D. 21,5; p. gr. 3,97. CC SM
- XXXVIII, 3. 9. Centesimo. **D** VITTORIO EMANUELE III RE D'ITALIA Testa a sin. s.
B Stella raggiante || 1 || CENTESIMO || 1902 || tra due rami; sotto, **κ**
Id. **Br** D. 15; p. gr. 0,45. CC SM

Anno 1903.

- XXXVIII, 4. 10. Da lire 100. **D** VITTORIO EMANUELE III Testa a sin. SPERANZA
B REGNO D'ITALIA tra due nodi. **L ▲ 100 ★ R ★ 1903** Aquila spiegata e coronata, con scudo Sabauda in petto. Taglio rigato.
Id. **O** D. 35; p. gr. 32,22. CC SM
- XXXVIII, 5. 11. Da lire 20. Tutto come il n. 4, ma 1903 e senza ancoretta.
Id. **O** D. 21; p. gr. 6,45. CC SM
12. Da lire 2. Id. **AR** D. 27; p. gr. 10,00. CC SM
13. Centesimi 25. Id. **Ni** D. 21,5; p. gr. 4,14. CC SM e Brit. M.
- XXXVIII, 6. 14. Centesimi 2. **D** VITTORIO EMANUELE III RE D'ITALIA Testa a sin. s.
B Stella raggiante || 2 || CENTESIMI || 1903 || tra rami; sotto, **κ**
Id. **Br** D. 20; p. gr. 1,99. CC SM e Brit. M.
15. Centesimo. Id. **Br** D. 15; p. gr. 0,97. CC SM e Brit. M.

Anno 1904.

16. Da lire 2. Id. **AR** D. 27; p. gr. 10,00. CC SM
17. Centesimo. Id. **Br** D. 15; p. gr. 1,00. CC SM

Anno 1905.

18. Da lire 100.	Roma.	O	D. 35; p. gr. 32,25.	CC SM
19. Da lire 20.	Id.	O	D. 21; p. gr. 6,45.	CC SM
20. Da lire 2.	Id.	AR	D. 27; p. gr. 10,00.	CC SM
21. Lira.	Id.	AR	D. 23; p. gr. 4,97.	CC SM
22. Centesimi 2.	Id.	Br	D. 20; p. gr. 2,00.	CC SM
23. Centesimo.	Id.	Br	D. 15; p. gr. 1,02.	CC SM

Anno 1906.

24. Da lire 2.	Id.	AR	D. 27; p. gr. 10,02.	CC SM
25. Lira.	Id.	AR	D. 23; p. gr. 5,00.	CC SM e Brit. M.
26. Centesimi 2.	Id.	Br	D. 20; p. gr. 1,96.	CC SM

Anno 1907.

27. Da lire 2.	Id.	AR	D. 27; p. gr. 10,00.	CC SM
28. Lira.	Id.	AR	D. 23; p. gr. 5,00.	CC SM
29. Centesimi 2.	Id.	Br	D. 20; p. gr. 1,95.	CC SM

Anno 1908.

30. Da lire 20.	Id.	O	D. 21; p. gr. 6,44.	CC SM
-----------------	-----	----------	---------------------	-------

(Pochissimi esemplari per la 1^a pietra della nuova zecca).

XXXVIII, 7.	31. Da lire 2 nuovo tipo.	D	VITTORIO · EMANVELE · III · RE · D'ITALIA Semibusto in uni- forme a d.; dietro, D CALANDRA M. Cerchio ornato con fogliette.
		B	L'Italia armata, con ramo e scudo in quadriga, a sin. Il carro è or- nato con palme, ghirlande, nodi e FERT A sin. 1908 Sull'esergo D · CALANDRA M · Sotto l'esergo R ∞ L · 2 ∞ L · GIORGI INC * Sul taglio tre FERT nodi e rose.
		Id.	AR D. 27; p. gr. 10,01. CC SM

- XXXVIII, 8. 32. Lira nuovo tipo. **D** VITTORIO • EMANVELE • III • RE • D'ITALIA C. la prec.; dietro, ma lungo il cerchio **D** • CALANDRA M •
B C. la prec. 1908 **D** • CALANDRA M • **R** • L • I • L • GIORGI INC •
 Roma. **AR** D. 23; p. gr. 5,00. CC SM
- XXXVIII, 9. 33. Centesimi 20. **D** ITALIA Gran parte di testa a sin.; poco della spalla, e mezza mano con spica.
B La Libertà librantesi in aria, con face nella sin. A sin. **C** • 20 || 1908 || **R** ||
 Sotto, arma Sabauda coronata, con collare tra rami. Lungo il contorno, a sin. **L** BISTOLFI M • **L** e **B** in nesso; a d. **L** • GIORGI INC •
 Taglio rigato.
 Id. **Ni** D. 21,5; p. gr. 4,07. CC SM e Brit. M.
34. Centesimi 2. Id. **Br** D. 20; p. gr. 2,07. CC SM
35. Centesimo. Id. **Br** D. 15; p. gr. 1,02. CC SM
- XXXVIII, 10. 36. Centesimi 10 nuovo tipo. **D** VITTORIO • EMANVELE • III • RE • D'ITALIA Semibusto a sin.
B CENT • 10 1908 Donna con ramo a sin. su prora di nave; sulla prora **R**
 sul fianco **P** • CALANDRA M • || **L** • GIORGI I • ||
 Id. **Br** D. 30; p. gr. 9,87. CC SM
- XXXVIII, 11. 37. Centesimi 5 nuovo tipo. **D** Tutto c. la prec.
B CENT • 5 1908 C. la prec. **R** **P** • CALANDRA M • || **L** • GIORGI I • ||
 Id. **Br** D. 25; p. gr. 4,92. CC SM e Brit. M.
- XXXVIII, 12. 38. Centesimi 2 nuovo tipo. **D** Tutto c. la prec.
B CENT • 2 1908 C. la prec. **R** **P** • C • M • sotto **L** • G • I
 Id. **Br** D. 20; p. gr. 1,94. CC SM
- XXXVIII, 13. 39. Centesimo nuovo tipo. **D** Tutto c. la prec.
B CENT • 1 • 1908 C. la prec. **R** **P** • C • M • e, sotto, **L** • G • I
 Id. **Br** pat. D. 15; p. gr. 1,02. CC SM
 non patinato; p. gr. 1,00. CC SM

Anno 1909.

40. Lira. Id. **AR** D. 23; p. gr. 4,99. CC SM e Brit. M.
41. Centesimi 20. Id. **Ni** D. 21,5; p. gr. 4,00. CC SM

42. Centesimi 5. Come quello dell'anno prima.
Roma. **Br** D. 25; p. gr. 5,03. CC SM
43. Centesimi 2. Come sopra.
Id. **Br** D. 20; p. gr. 2,00. CC SM
44. Centesimo. Come sopra.
Id. **Br** D. 15; p. gr. 1,00. CC SM

Anno 1910.

45. Id. Id. **AR** D. 23; p. gr. 5,01. CC SM
46. Centesimi 20. Id. **Ni** D. 21,5; p. gr. 4,01. CC SM e Brit. M.
47. Centesimi 2. Id. **Br** D. 20; p. gr. 2 e 1,94. CC SM
48. Centesimo. Id. **Br** D. 15; p. gr. 1,02 e 1,00. CC SM

MONETE PER LA SOMALIA

Anno 1909.

- T. XLII, 19. 49. Da 4 bese. **D** VITTORIO · EMANVELE · III · RE · D'ITALIA Busto di fronte volto
a d.; sotto, L · GIORGI
B * بيد الصمال الايطاليانية * Sotto, SOMALIA ITALIANA Nel mezzo
٤ || ييزات || 4 BESE || 1909 || R. C. ornato.
Id. **Br** D. 30; p. gr. 9,93 e 9,87. CC SM
50. Da 2 bese. **D** Tutto c. prec.
B C. s. ma ٢ || ييزات || 2 BESE
Id. **Br** D. 25; p. gr. 5,01 e 5,00. CC SM
51. Da 1 besa. **D** Tutto c. prec.
B C. s. ma ١ || ييزا || 1 BESA
Id. **Br** D. 20; p. gr. 2,42 e 2,05. CC SM

Anno 1910.

52. Da 4 bese. Tutto c. quella dell'anno prec. ma cambiato l'anno.
Roma. Br D. 30; p. gr. 10,02. CC SM
53. Da 2 bese. C. prec.
Id. Br D. 25; p. gr. 4,95 a 5,03. CC SM
54. Da 1 besa. C. prec.
Id. Br D. 20; p. gr. 2,57 e 2,43. CC SM

PROGETTI E PROVE DEL REGNO PRESENTE

Anno 1902.

- XXXVIII, 14. 1. Centesimi 25 (progetto). D REGNO D'ITALIA Nel mezzo 25 || CENTESIMI || 1902 || 2 rami legati curvati in alto || r ||
B Aquila spiegata coronata, con scudo Sabauda in petto. Taglio liscio.
Id. Ni D. 21,5; p. gr. 3,96. CC SM
2. Id. (prova). D VITTORIO EMANUELE RE D'ITALIA Sotto *1902* Aquila spiegata coronata, con scudo Sabauda in petto. Taglio rigato.
B CENTESIMI In mezzo 25 più piccolo di quello del modello approvato. Due rami legati curvati in alto. Esergo r
Id. Ni D. 21,5; p. gr. 4,02. CC SM

Anno 1903.

- XXXVIII, 15. 3. Da lire 100 (progetto). D VITTORIO EMANUELE III Testa a d.; dietro EB in nesso.
B Due figure, Minerva e l'agricoltura. A sin. REGNO || Arma coronata || D'ITALIA || e, a d. MCMIII || || L 100 || || A sin. contro l'orlo JOHNSON AC in nesso INC. Taglio rigato.
Johnson, Milano. O D. 35; p. gr. 31,95. CC SM
4. Id. id. D e B Tutto c. s.
Id. Met. Dor. D. 35; p. gr. 16,97. CC SM

5. Da lire 20 (progetto). **D** VITTORIO EMANUELE III Testa a d. **EB** in nesso.
B C. il prec. REGNO || Arma || D'ITALIA || e MCMIII || || L 20 || ||
 JOHNSON AC in nesso. Taglio rigato.
 Roma. **O** D. 21; p. gr. 6,45. CC SM
6. Id. id. **D** e **B** Tutto come la prec.
 Id. **Met. Dor.** D. 21; p. gr. 3,39. CC SM
- XXXVIII, 16. 7. Scudo, id. **D** VITTORIO EMANUELE III C. prec.; sotto la testa **EB** in nesso
 MOD. e, sotto, JOHNSON AC in nesso INC.
B REGNO ★ D'ITALIA e, sotto, ⌘ 1903 ⌘ L · 5 ⌘ Targa Sa-
 bauda inclinata, con elmo cimiero e svolazzi, tra FE RT in
 gotico minuscolo; c. perl. Taglio rigato.
 Id. **R** D. 37; p. gr. 25,30. CC SM
- XXXVIII, 17. 8. Da lire 2, id. **D** VITTORIO EMANUELE III Semibusto quasi di fronte con testa
 a d.; a sin. **EB** in nesso.
B REGNO D'ITALIA Aquila spiegata e coronata, con scudo Sabauda
 in petto, tenente due rami in mezzo al collare, con corona sopra.
 Ai lati MC · M · III e, sotto, L^{RE} 2 e, più sotto, JOHNSON
 AC in nesso INC. Taglio liscio.
 Id. **R** D. 27; p. gr. 10,13. CC SM
9. Id. id. **D** e **B** Tutto c. s.
 Id. **Met. Bianco** D. 27; p. gr. 8,31. CC SM
- XXXVIII, 18. 10. Cent. 10, id. **D** VITTORIO EMANUELE III C. la prec. **EB** in nesso.
B Scudo Sabauda tra due rami verticali nel collare, con corona sopra.
 REGNO D'ITALIA e, sotto, C^{mi} · 10 Esergo 1903 A sin.
 nell'orlo JOHNSON AC in nesso INC. Taglio liscio.
 Id. **Br** D. 30; p. gr. 10. CC SM
- Anno 1904.**
- T. XXXIX, 1. 11. Da lire 50, id. **D** VITTORIO EMANUELE III Testa a sin.
B ⌘ REGNO D'ITALIA ⌘ sotto, L ▲ 50 ★ R ★ 1904 Aquila spie-
 gata, coronata, con scudo Sabauda in petto. Taglio rigato.
 Id. **Met. Dor.** D. 28; p. gr. 8,02. CC SM

- XXXIX, 2. 12. Centesimi 25 **D** VITTORIO EMANUELE III RE D'ITALIA e, sotto, ★ 1904 ★
(progetto). Aquila spiegata, coronata, con scudo Sabauda in petto.
B CENTESIMI In mezzo 25 e, sotto, due rami legati, ricurvi in alto.
Esergo **⋈**
Roma. **Ni** D. 21,5; p. gr. 3,85. CC SM
- XXXIX, 3. 13. Cent. 5, id. **D** VITTORIO EMANUELE III RE D'ITALIA Testa a sinistra; sotto,
SPERANZA
B Stella raggiate || 5 || CENTESIMI || 1904 || tra due rami. Esergo **⋈**
Id. **Br** D. 25; p. gr. 4,93. CC SM

Anno 1905.

14. Centesimi 20. **D** Attorno in basso REGNO D'ITALIA Nel campo gran spica di grano;
a sin. sotto, S·J·
B 20 C.^{MI} ★ R ★ 1905 attorno in basso. Nel campo la stessa spica incussa.
Taglio rigato.
Id. **Ni** D. 21,5; p. gr. 3,95. CC C. MARCH.
15. Id. **D** e **B** Tutto c. prec.
Id. **Br** D. 21,5; p. gr. 3,71. CC C. MARCH.

Anno 1906.

MODELLI DEL BONINSEGNA

- XXXIX, 4. 16. Da lire 100 **D** VITTORIO EMANUELE III Testa a d.; sotto, 1906
(progetto). **B** L'Italia sotto le sembianze di Cibele in quadriga di leoni a destra;
in alto REGNO D'ITALIA || 1906 || in basso LIRE CENTO
in una cartella.
Id. **Met. Dor.** (lamina). D. 25. CC SM
- XXXIX, 5. 17. Id. **D** Tutto c. la prec.
B REGNO D'ITALIA Donna velata seduta a sin.; con pala, vicino ad
un fascio di spiche; mare con bastimenti a sin.; sotto, nella base
LIRE · CENTO
Id. **Met. Dor.** (lamina). D. 25. CC SM

- XXXIX, 6. 18. Da lire 50. **D** VITTORIO EMANVELE III RE D'ITALIA nodo d'amore in rettangolo Semibusto a d.
B Donna turrata velata guida l'aratro a destra; nel campo a destra 1906
 Esergo LIRE 50
 Roma. Met. Dor. (lamina). D. 28. CC SM

- XXXIX, 7. 19. Da lire 20. **D** VITTORIO EMANVELE III nodo in rettangolo Semibusto c. s.
B Donna turrata e velata, vicino ai buoi dell'aratro, a sin. Es. LIRE 20
 Id. Met. Dor. (lamina). D. 21. CC SM

PROGETTO DEL CALANDRA

- XXXIX, 8. 20. Scudo. **D** VITTORIO EMANVELE III RE D'ITALIA Semibusto in uniforme a d., che taglia in basso; cerchio fogliato e leggenda. Corona laurea all'esterno.
B L'Italia armata, con ramo e scudo, in quadriga, a sin. Il carro è ornato con palme, ed in una cartella laterale si legge PAX || DIVITIAS || NON || DIVITIÆ || PACEM || a sin. • 1906 • || D CALANDRA || D C in nesso. Sotto all'esergo ornato, • LIRE 5 e, sul nodo, R Corona laurea all'esterno.
 Id. **AR** (lamina). D. 37. CC SM

PROGETTI DEL CANONICA

- XXXIX, 9. 21. Centesimi 10. **D** VITTORIO EMANVELE III RE D'ITALIA Semibusto a d. in c. perline. Sotto, fascio di quercia terminante in due lacci d'amore.
B Donna con vessillo Sabauda in quadriga a d.; dietro, 1906 Sulla ruota **C^{MI} 10** In alto a d. una piccola ruota.
 Id. **Br** (lamina). D. 30. CC SM
- XXXIX, 10. 22. Id. **D** Tutto c. sopra.
B Donna con globo e vittoriola nella sin. e ramo nella d., su prua di nave.
 A d. **C^{MI} || 10 ||** linea di punti verticale. 1906 verticalmente.
 Id. **Br** (lamina). D. 30. CC SM
- XXXIX, 11. 23. Da lire 20 (prova). **D** Nodo in rettangolo VITTORIO EMANVELE III Testa a sin.; sotto, E B in nesso.
B SEDULA IN PACE LABORAT Ape; sotto, REGNO D'ITALIA || 1906 || ai lati LIRE || 20 || * || PROVA || s · j Taglio liscio.
 Milano. Met. Dor. D. 21; p. gr. 3,65. CC SM

Anno 1907.

- XXXIX, 12. 24. Da lire 100. **D** VITTORIO EMANVELE III Semibusto in uniforme a sin.; davanti, nodo in rettangolo, ed **E B** in nesso.
B REGNO D'ITALIA L'Italia con spiche nella sin. spinge colla d. l'aratro verso d.; a d. L • 100 Esergo PROVA s • J || 1907 || Taglio rigato.
 Roma. **O** D. 35; p. gr. 32,18. CC SM
- XXXIX, 13. 25. Id. **D** Tutto c. s. ma la testa variata nei baffi.
B Tutto c. s. ma la figura variata nel manto, e a d. in un circoletto **E B** in nesso.
 Id. **O** D. 35; p. gr. 32,48. CC SM
26. Id. **D** e **B** Tutto c. la prec.
 Id. **Met. Bianco.** D. 35; p. gr. 13,23. CC SM
- XXXIX, 14. 27. Da lire 50. **D** VITTORIO EMANVELE III Come le prec.; nodo in rettangolo ed **E B** in nesso.
B REGNO D'ITALIA Come il n. 15, ma variata nei particolari. Nella base LIRE 50 All'esergo PROVA s • J || 1907 || Taglio liscio.
 Id. **O** D. 21,5; p. gr. 16,20. CC SM
- T. XL, 1. 28. Da lire 20. **D** Nodo in rettangolo VITTORIO EMANVELE III Testa a sin.; sotto, **E B** in nesso.
B REGNO D'ITALIA Come il n. 23, ma L • 20 Esergo PROVA s • J || 1907 || a d. in un circoletto **E B** in nesso. Taglio liscio.
 Id. **O** D. 21; p. gr. 6,90. CC SM
29. Id. **D** e **B** Tutto c. il prec.
 Id. **Met. Bianco.** D. 21; p. gr. 3,00. CC SM
- XL, 2. 30. Lira. **D** VITTORIO • EMANVELE • III • RE • D'ITALIA Semibusto in uniforme a d. Senza cerchio.
B Tipo del n. 18, variato nei particolari. A sin. 1907 Esergo ~~L • 1~~
 A sin. **R** a d. **★** Sopra l'esergo a sin. **D** CALANDRA (**D E C** sono in nesso). Taglio con i tre **FERT** nodi e rose.
 Id. **R** D. 23; p. gr. 5,00. CC SM

31. Lira. **D** VITTORIO·EMANVELE·III·RE·D'ITALIA C. la prec. ma cerchio fatto di un ramo con fogliette; sotto, **D C** in nesso.
B C. la prec. variata, 1907 e, sotto, a sin. **D C** in nesso. Sotto l'esergo
 PROVA **S·J** || **L·I** ||
 Milano. **R** D. 23; p. gr. 5,00. **CC SM**
32. Centesimi 20. **D** ITALIA Gran parte della testa a sin., poca della spalla e mezza mano con spica.
B Donna librantesi nell'aria a sin., rivolta a d., con face nella sin. Sotto, scudo Sabauda coronato, tra rami. A sin. **C·20** || 1907 ||
 Roma. **Ni** (lamina). D. 21. **CC SM** (Modello del **BISTOLFI**).
33. Id. **D** e **B** Tutto c. s. ma il rilievo più sentito.
 Id. **Ni** (lamina). **CC SM**
- XL, 3. 34. Id. **D** e **B** Tutto c. s. con leggeri ritocchi; ma al **B** sotto l'anno **L B** in nesso, ed a d. PROVA || **S·J** || e, sotto i rami, un segno che pare crocetta. Taglio liscio.
 Id. **Ni** D. 21; p. gr. 2,94. **CC SM**
35. Id. **D** e **B** Tutto c. s., ma il fondo più scavato, **R·Z·** invece di **S·J** e senza crocette. Taglio rigato.
 Id. **Ni** D. 21; p. gr. 4,01. **CC SM**
- XL, 4. 36. Id. **D** ITALIA ★1907★ Semibusto di donna a sin., con corona turrata, e manto appuntato al collo da fermaglio coll'arma Sabauda. Nel taglio del collo **L·GIORGI** Finissimo cerchio attorno, di nodi e perle.
B Stemma ovale Sabauda, coronato, tra due rami, col collare. Sotto 20 tra un fascio di spiche e caducèo; più sotto **CENTESIMI** || **R** ||
 Dentelli molto lunghi al contorno Taglio rigato.
 Id. **Ni** D. 21; p. gr. 4,10. **CC SM**
- XL, 5. 37. Id. **D** ITALIA ★1907★ Busto c. la prec. **L·GIORGI** Invece del cerchio di nodi, dentelli.
B ★ **CENTESIMI** (in curva) ★ In mezzo 20 e, sotto, lo scudo Sabauda coronato, con collare tra rami. Es. a d. **R** Taglio rigato.
 Id. **Ni** D. 21; p. gr. 4,05. **CC SM**
- XL, 6. 38. Id. **D** ★ VITTORIO EMANVELE III RE D'ITALIA 1907 ★ in una fascia divisa dal fondo con curve e piccole volute. Nel mezzo **CENTESIMI** || 20 || Scudo coronato tra rami ||
B Anepigrafe. Busto turrato, come la prec. **L·GIORGI** e, sotto, a d. **R** Cerchio di nodi e perline. Taglio rigato.
 Id. **Ni** D. 21; p. gr. 4,05. **CC SM**

- XL, 7.
39. Centesimi 10. **D** VITTORIO EMANVELE III RE D'ITALIA Semibusto a d., dietro P·C.
B CENT·10 1907 L'Italia con ramo, su nave, a sin.; a d. PROVA S·J
 Sulla nave P·C.
 Roma. **Br** D. 30; p. gr. 9,75. CC SM (Modello CANONICA).
40. Centesimi 20. **D** * DIMENSIONE A PROPORSI * 1907 In c. d'alloro. PER || CEN-
 TESIMI || 20 ||
B DIAMETRO || MILLIMETRI || 29 || —·— || Taglio liscio.
 ? **Br** D. 29; p. gr. 9,34. CC C. MARCH.
41. Centesimi 10. **D** Tutto c. prec. ma, 10 invece di 20
B DIAMETRO || MILLIMETRI || 26 || —·— || Taglio liscio.
 Id. **Br** D. 26; p. gr. 6,29. CC. C. MARCH.
42. Centesimi 5. **D** Tutto c. prec. ma, 5
B DIAMETRO || MILLIMETRI || 23 || —·— || Taglio liscio.
 Id. **Br** D. 23; p. gr. 3,98. CC C. MARCH.

Anno 1908.

43. Lira. **D** e **B** Tutto c. la moneta, ma davanti alla testa PROVA
 Id. **Br** D. 27; p. gr. 5,00. CC SM
44. Centesimi 10. **D** e **B** Come la moneta n. 35, ma sulla nave a d. PROVA
 Id. **Br** D. 30; p. gr. 9,85. CC SM
45. Centesimi 5. **D** e **B** Come la prec. n. 36, ma PROVA a d. nel **B**
 Id. **Br** D. 25; p. gr. 4,94. CC SM
46. Centesimi 2. **D** C. la prec.
B C. la prec. ma CENT·2 1908 PROVA R P·C·M· || L·G·I ||
 Id. **Br** D. 20; p. gr. 1,93. CC SM
47. Id. **D** e **B** Tutto c. s.
 Id. **Br** (patinato). P. gr. 1,98. CC SM

Anno 1909.

48. Da 4 bese **D** VITTORIO · EMANVELE · III · RE · D'ITALIA Busto a sin.; sotto,
per la Somalia. L · GIORGI a d. PROVA
B ⌘ بد الصال الايطاليانية ⌘ Sotto, SOMALIA ITALIANA Nel
centro ۴ || ييزات || 4 BESE || 1909 || R. ||
Roma. **Br** D. 30; p. gr. 9,83. CC SM
49. Da 2 bese. **D** e **B** Tutto c. s. ma ۲ || ييزات || 2 BESE
Id. **Br** D. 25; p. gr. 5,00. CC SM
- 50 Da 1 besa. **D** e **B** Tutto c. la prec. ma ۱ || ييزا || 1 BESA
Id. **Br** D. 20; p. gr. 2,39. CC SM

Anno 1910.

51. Da lire 100. **D** VITTORIO EMANVELE III Busto a sin.; due nodi in un rettangolo.
B REGNO D'ITALIA L'Italia, con spighe nella sin., guida l'aratro;
a d. LIRE 100 e, a sin. PROVA Esergo: E · BVONINSEGNA M ·
L · GIORGI INC · e, sotto, R 1910 * Taglio rigato.
Id. **O** D. 35; p. gr. 32,23. CC SM

RAMO D'ACAIA

FILIPPO DI SAVOIA PRINCIPE D'ACAIA E DI MOREA

Nato nel 1278 da Tommaso III (fratello del Conte Amedeo V) e da Guida di Borgogna. Riceve in feudo il Piemonte dallo zio, e vi conia monete dal 1297. Sposa nel 1301 Isabella di Villehardouin, e per questo matrimonio diviene Principe d'Acaia e di Morea. Sposa in seconde nozze Caterina figlia del Delfino di Vienna Umberto I. Muore nel 1334, lasciando erede il figlio Giacomo.

PRIMO PERIODO SENZA IL TITOLO DI PRINCIPE (1297-1301)

GROSSI DI PIEMONTE

1. $\text{D} \text{ } \text{†} \text{ PHILIPPVS } \times \text{ DE SAB'}$ Aquila bicipite spiegata; c. perl.
 $\text{B} \text{ } \times \text{ PED MON TEN SIS}$ Croce doppia che taglia leggenda e c. perl., accantonata da P H I L'
 Torino. AR D. 24. Promis, Acaia, tav. I, n. 1.
2. D e B Tutto c. prec. ma D 22
 Id. AR P. gr. 2,29. C. PAP.
3. $\text{D} \text{ } \text{†} \times \text{ PHILIPPVS } \times \text{ DE SAB' } \times$ C. prec.
 $\text{B} \text{ } \times \text{ PED MEN TEN SIS P H L K}$
 Id. AR D. 24; p. gr. 2,14. C¹ NF n. 2765.

XL, 8.

4. \overline{D} \ddagger \times PHILIPPVS \times DE SAB' C. la prec.
 \overline{B} \times PED MON TEN SIS C. la prec. P H I L'
 Torino. \overline{AR} P. gr. 2,14. C¹ SM
5. \overline{D} \ddagger \times PHILIPPVS \times DE SAB' \times C. prec.
 \overline{B} Tutto come le precedenti.
 Id. \overline{AR} P. gr. 2,18. C² SM

DENARI

- XL, 9. 6. \overline{D} \ddagger \otimes PHILIPPVS \otimes Croce con bisante nel 2° cantone, in c. rig.
 \overline{B} \ddagger DE SABAVD' Stella a 5 punte con due bisanti, a d. in alto e sotto; c. rig.
 Id. \overline{M} D. 20; p. gr. 1,10. C¹ SM

DENARI PICCOLI

7. \overline{D} \ddagger \otimes PHILIPPVS \otimes C. la prec.
 \overline{B} \ddagger DE SABAVDIA C. la prec. ma il globetto, in alto, è a sin.
 Id. \overline{M} D. 18. Promis, tav. compl. II, n. 12.
8. \overline{D} \ddagger PHILIPVS \otimes C. la prec.
 \overline{B} \ddagger DE SABAVD' C. le prec. ma un globetto solo, in alto, a d.
 Id. \overline{M} D. 18; p. gr. 0,75. C² SM
9. \overline{D} e \overline{B} Tutto c. s.
 Id. \overline{M} D. 17; p. gr. 0,73. C² SM
10. \overline{D} \ddagger PHILIPVS C. la prec.
 \overline{B} \ddagger DE SABAVDIA C. la prec.
 Id. \overline{M} D. 17. Promis, tav. compl. II, n. 11.
11. \overline{D} \ddagger PHILIPPVS C. la prec.
 \overline{B} \ddagger DE SABAVDIA C. s.
 Id. \overline{M} D. 17; p. gr. 0,50. C² SM

ID. (d'altro tipo)

- XL, 10. 12. \overline{D} \ddagger \times PHILIPPVS \times DE SAB' Fiore a 7 petali in c. rig.
 \overline{B} \times PED MON TEN SIS Croce doppia che taglia la leggenda e cerchio, accantonata da P H I L'
 Id. \overline{M} D. 18; p. gr. 1,00. C² SM

DENARI PICCOLI (altro tipo ancora)

- XL, 11. 13. \overline{D} \ddagger PHILIPPVS Fiore a 7 petali in c. rig.
 \overline{B} \ddagger DE \ddagger SABAVDIA Croce con globetto nel 1° e 4° cantone.
 Torino. M D. 18; p. gr. 0,70. C^s SM

SECONDO PERIODO - TITOLO DI PRINCIPE (1301-1334)

GROSSI MATAPANI

1. \overline{D} \cdot PHILIPVS \cdot \cdot S \cdot IO \cdot TORI \cdot Figura nimbata, con libro nella sin., che
 consegna un vessillo ad altra figura a sin. Lungo l'asta \curvearrowright || P || C || S ||
 \overline{B} Il Salvatore seduto in trono; in alto \overline{IC} \overline{XC} A sin. delle gambe un circoletto \circ
 Id. \overline{AR} D. 21; p. gr. 1,52. C^s SM, NF e MB
- XL, 12. 2. \overline{D} Tutto c. prec.
 \overline{B} C. s. ma l'X è semplice senza tagli.
 Id. \overline{AR} D. 21; p. gr. 2,07. C^s SM
3. \overline{D} \cdot PHILIPVS \cdot \curvearrowright || || P || C || S || \cdot S \cdot IOTORI \cdot C. la prec.
 \overline{B} \overline{IC} \overline{XC} C. s. e \circ
 Id. \overline{AR} P. gr. 1,17. C^s SM
4. \overline{D} PHILIPVS \curvearrowright || P || C || S || \cdot S \cdot IOTORI \cdot C. la prec.
 \overline{B} \overline{IC} \overline{XC} C. s. \circ
 Id. \overline{AR} Promis, suppl. tav. II, n. 19.
5. \overline{D} \cdot PHILIPV \cdot \curvearrowright || P || C || S || \cdot S \cdot IO \cdot TORI \cdot C. le prec.
 \overline{B} \overline{IC} \overline{XC} C. le prec. e \circ
 Id. \overline{AR} P. gr. 1,71. C^s SM
6. \overline{D} \cdot PHILIPPRICES \curvearrowright || P || C || S || S \cdot IO \cdot TORIN C. prec.
 \overline{B} Tutto c. prec.
 Id. \overline{AR} P. gr. 2,15. C^s v. Cunietti. C. Cun.

TORNESI PICCOLI

7. \mathcal{D} \ddagger PHILIP PRICES Croce con globetto nel 2° cantone, in c. rig.
 \mathcal{B} \ddagger TORINVS CIVIS Stella a 6 raggi; c. rig.
 Torino. **M** D. 20. Promis, tav. I, n. 3.
8. \mathcal{D} Tutto c. la prec.
 \mathcal{B} Tutto c. s. ma la stella ha due bisanti in sbarra.
 Id. **M** D. 20; p. gr. 0,87 e 0,89. C^a C^s SM e NF
- XL, 13. 9. \mathcal{D} \ddagger PHILIP PRICES Croce col bisante nel 2° cantone; c. prec.
 \mathcal{B} Tutto c. le prec.
 Id. **M** D. 20; p. gr. 0,91, 1,02 e 1,12. C^1 C^2 SM

DENARI PICCOLI

10. \mathcal{D} \ddagger \otimes PHILIP \otimes PRICES \otimes C. le prec.
 \mathcal{B} \ddagger \otimes TORINVS CIVIS \otimes Stella a 5 raggi e globetto a destra del primo raggio, in alto.
 Id. **M** D. 17. Promis, tav. compl. II, n. 13.
- XL, 14. 11. \mathcal{D} \ddagger \otimes PHILIP \times PRICES \otimes C. la prec.
 \mathcal{B} \ddagger \otimes TORINVS CIVIS \otimes C. la prec. ma altro globetto sotto.
 Id. **M** D. 17; p. gr. 0,57. C^s SM

OBOLI

- T. XLII, 20. 12. \mathcal{D} \ddagger PHILIPPVS C. lin.; al centro PCS a triangolo.
 \mathcal{B} \ddagger TORINVS C. lin.; croce patente.
 Id. **M** D. 12; p. gr. 0,20. (v. Assandria, l'Obolo, ecc. Torino, 1910).

(Per i Tornesi del Levante, vedere a Chiarenza).

GIACOMO PRINCIPE D'ACAIA II

Nato nel ...? dal Principe Filippo e da Caterina di Vienna. Succede al padre durante la minorità sotto tutela della madre. Sposa nel 1339 Beatrice figlia di Rinaldo II d'Este. Sposa in seconde nozze, nello stesso anno, Sibilla figlia di Bertrando di Baux. Sposa nel 1362 Margherita figlia di Edoardo I di Beaujeu di Dombes. Muore nel 1367, lasciando lo Stato al figlio Amedeo.

GROSSI VIENNESI (di vari tipi)

- XL, 15. 1. **D** † IACOB' ° D' ° SAB' ° PRIC' ° ACH ° Scudo della croce con bastone in banda;
c. perl.
B † SANTVS ° DONATVS Busto nimbato e mitrato, di fronte, in c. perl.
Pinerolo. **M** D. 21. Promis, Acaia, tav. I, n. 1. **RT**
- XL, 16. 2. **D** ⌘ IACOB' ° D' ° SABAVD ⌘ Busto c. la prec. ma con scudetto tondo di Savoia
sul petto a fermaglio; c. rig.
B † PRINCES ° ACHAIE Croce pat. con rotella di sprone a 6 punte nel 2° e 3° can-
tone, in c. rig.
Id. **M** D. 20; p. gr. 1,09. **C**° **SM**
Il Promis, suppl. tav. II, n. 20, non ha visto la seconda stella o rotella.
- XL, 17. 3. **D** † · I · PRICP · ACHAIESIS ☆ Croce pat. in c. perl. con crocetta nel 2° cantone.
B SANCTVS DONATVS ☆ Busto di fronte in c. perl.
Id. **M** D. 20. Promis, suppl. tav. II, n. 21. **C** ?

FORTI

- XL, 18. 4. **D** † ACOBVS : D' : SABAVD' Nel mezzo grande | rigonfio al centro; c. perl.
B † PRINCES : ACHAIE ⌘ Croce con globetto nel 2° e 3° cantone, in c. perl.
Torino. **M** D. 20. Promis, Acaia, tav. I, n. 2. **RT**

AMEDEO PRINCIPE D'ACAIA III

Nato nel 1363 dal Principe Giacomo e da Margarita di Beaujeu. Succede al padre nel 1367 sotto tutela del Conte di Savoia. Sposa nel 1380 Caterina figlia di Amedeo III di Ginevra. Muore nel 1402, e gli succede il fratello Ludovico.

FIORINI D'ORO

1. $\text{D} \circ \text{PRINCEPS} \circ \circ \text{ACHAYE} \circ \text{ZC}' \circ$ Scudo di Savoia colla banda, inclinato sotto all'elmo con cimiero del leone, in cornice doppia fatta di 4 archi e 4 angoli, senza cerchio.
 $\text{R} \text{S} \circ \text{IOHA NNES} \circ \text{B} \ast$ San Giovanni come nei fiorini di Toscana.
 Torino. O D. 22. Promis, Acaia, tav. I, n. 1. RT
- XL, 19. 2. $\text{D} \circ \text{PRIN} \circ \text{CEPS} \circ \circ \text{ACHAYE} \circ \text{ZC}' \circ$ C. la prec.
 $\text{R} \text{S} \circ \text{IOHA NNES} \circ \text{B} \ast$ C. la prec.
 Id. O P. gr. 2,97. C¹ SM
3. $\text{D} \circ \text{PRIN} \circ \text{CEPS} \circ \circ \text{ACHAYE} \circ \text{ZC}' \circ$ C. prec.
 $\text{R} \text{S} \circ \text{IOHA NNES} \circ \text{B} \ast$ C. prec.
 Id. O P. gr. 2,97. C¹ NF n. 2766.

SCUDI D'ORO

4. $\text{D} \text{H} \text{AMEDEVS DE SABAVD} \circ \text{PRINCEPS ACHAYE ZC}'$ Scudo Sabauda con banda: corona sopra, fatta a triangolo, con 3 croci.
 $\text{R} \text{H} \text{XPVS REX VENIT IN PACE DEVS}$ Croce ornata?
 Pinerolo? O Promis, vol. I, pag. 367; da una tariffa membranacea del sec. XV, pag. 123.

GROSSI (di due tipi)

- XL, 20. 5. $\text{D} \text{A} \circ \text{DE SAB}' \text{PRC}' \text{ACH}$ Croce ancorata con anellini alle estremità, intersecante leggenda, e c. rig. Il centro chiuso, in cornice doppia quadrilobata, con anellini agli angoli e globetti alle punte; bastone in banda.
 $\text{R} \text{S} \circ \text{IOHAN NES} \circ \text{BAT}' \times$ Santo stante. Sotto, 7 anellini; c. rig.
 Torino. AR D. 27; p. gr. 2,46. C² SM

- T. XLI, 1. 6. **D** † PRINCEPS * ACHAIE * DNS * MONTE * R' Scudo Sabauda con banda in cornice di 6 archi acuti doppi, con trifogli alle unioni e c. rig.
B † PRINCEPS * ACHAIE ∘ ZC Cimiero con elmo in cornice ellittica di 4 archi e 4 angoli; c. rig.
 Pinerolo. **AR** D. 27; p. gr. 2,22 e 2,07. C¹ C² SM

È la stessa moneta del Promis, Acaia, tav. I, n. 2, nella quale egli ha letto **DNS MORIE R'**, invece di **DNS MONTE R(egalis)**, leggenda allusiva al dominio di Mondovì, tolto dal Principe nel 1396 al Marchese di Monferrato.

MEZZI GROSSI (di due tipi)

- XLI, 2. 7. **D** AMEDEVVS † DE † SABAVDIA † Scudo Sabauda con banda, obliquo sotto all'elmo e cimiero, in un cordone con 5 nodi a ritorte, e c. rig.
B † DEI † GRA † PRINCEPS † ACH' † ZC † Croce ancorata in cornice doppia di 4 archi e 4 angoli con 8 anellini esterni, in c. rig.
 Id. **M** D. 24; p. gr. 1,93 C¹ 1,91 C² 1,87 C³ SM
8. **D** e **B** Tutto c. s. ma senza le coppie di crocette finali.
 Id. **M** MB
9. **D** AMEDEVVS ∘ DE ∘ SABAVDIA ∘ C. la prec.
B † DEI ∘ GRA ∘ PRINCEPS ∘ ACH ∘ ZC ∘ C. la prec.
 Id. **M** Promis, tav. II, n. 5. RT
- XLI, 3. 10. **D** × AMEDEVVS ∘ DE ∘ SABAVD' ∘ Mezza figura di S. Giovanni, in c. rig.
B × PRINCEPS ∘ ACHAYE ∘ Croce ancorata in cornice di 4 archi con anellini agli angoli e trifogli alle punte; c. rig.
 Torino. **M** D. 25; p. gr. 1,76. C¹ SM
11. **D** × AWEDEVVS ∘ D' ∘ SABAVD' × C. la prec.
B × PRINCEPS ∘ ACHAIE ∘ ZC C. la prec.
 Id. **M** P. gr. 1,74 e 1,67. C¹ SM
12. **D** Tutto c. prec.
B × PRINCEPS ∘ ACHAIE ∘ ZC ×
 Id. **M** P. gr. 1,50. C¹ C. MARCH.

QUARTI (di due tipi)

- XLI, 4. 13. **D** † AMEDEVVS † D † SABAVD' Nel mezzo PRIN in caratteri gotici minuscoli tra 4 rette e c. rig.
B † PRINCEPS † ACH † ZC † Croce ancorata e c. rig.
 Pinerolo. M D. 22; p. gr. 1,13 e 1,63. C^a SM e MB
14. **D** † AMEDEVVS † D † SABAVD' C. prec. PRIN
B † PRINCEPS † ACHAIA C. prec.
 Id. M MB
15. **D** † AMEDEVVS † D † SABAVD † C. prec. PRIN
B † PRINCEPS † ACH † ZC † C. prec.
 Id. M P. gr. 1,32. MBP
16. **D** AMED ∘ DE ∘ SABAVD' ∘ Elmo con cimiero in c. perl.
B † PRINCEPS ∘ ACH ∘ ZC ∘ Scudo Sabauda con banda, in losanga doppia e c. perl.
 Id. M D. 22. Promis, suppl. tav. II, n. 22. RT
- XLI, 5. 17. **D** Tutto c. prec.
B Tutto c. s. ma 4 anellini intorno.
 Id. M P. gr. 1,40. C^a SM

FORTI (di tre tipi)

- XLI, 6. 18. **D** × AMEDEVVS ∘ D ∘ SABAVD' Mezzo busto di fronte di S. Giovanni, in c. rig.
B × PRINCEPS ∘ ACH ∘ ZC ∘ Scudo Sabauda colla banda, tra 4 globetti, in c. rig.
 Torino. M D. 22; p. gr. 1,32. C^a SM
19. **D** † AMEDEVVS ∘ D ∘ SABAVD' C. la prec.
B † PRINCEPS ∘ ACH ∘ ZC C. s.
 Id. M D. 22; p. gr. 1,07. C^a SM
20. **D** † AMED' ∘ DE ∘ SABAVD' C. la prec.
B † PRINCEPS ∘ ACH ∘ ZC ∘ C. s.
 Id. M Perrin. Ch. 393. P. gr. 1,11. M. Ch.

21. \mathcal{D} † AMED' ∘ DE ∘ SABAVD' Nel mezzo SS in c. rig.
 \mathcal{B} † PRINCEPS ∘ ACH' ∘ ZC' ∘ Croce in c. rig. con banda.
 Pinerolo. M D. 20; p. gr. 0,95. C^s SM
- XLI, 7. 22. \mathcal{D} × AMED' ∘ DE ∘ SABAVD' C. s. SS
 \mathcal{B} × PRINCEPS ∘ ACH' ∘ ZC' ∘ C. s. Croce e banda.
 Id. M P. gr. 1,11. C^s SM
23. \mathcal{D} × ∘ ANEDEVS ∘ ∘ Grande A con due trifogli ai lati, e anello sopra e sotto;
 c. liscio.
 \mathcal{B} × ∘ D' ∘ SABAVD' ∘ Croce ancorata, accantonata da 4 anelletti dentro, e 4 punti
 in fuori; c. liscio.
 Id. M D. 21. Papadopoli, Riv. It. Num., A. 1896, pag. 337. C. PAP.
24. \mathcal{D} Tutto c. la prec.
 \mathcal{B} × ∘ D' ∘ SABAVD' ∘ C. la prec.
 Id. M P. gr. 1,17. C^s SM
- XLI, 8. 25. \mathcal{D} × ∘ ANED ∘ C. la prec. A
 \mathcal{B} × ∘ D VD' ∘ C. s.
 Id. M P. gr. 0,68. C^s SM

OBOLI

26. \mathcal{D} × PRINCEPS Scudo Sabauda colla banda, fra 3 anellini, entro c. liscio.
 \mathcal{B} × ∘ ACHAIE ∘ Stella o fiore a 6 petali a losanga, fra 6 globetti, entro un c. liscio.
 Id. M D. 16. Papadopoli, Riv. It. Num., A. 1896, pag. 337. C. PAP.
- XLI, 9. 27. \mathcal{D} × ∘ P ∘ R ∘ I ∘ N ∘ ∘ C. la prec.
 \mathcal{B} × ∘ ACHAIE ∘ C. la prec.
 Id. M P. gr. 0,44 e 0,58. C^s SM
28. \mathcal{D} × ∘ P ∘ R ∘ I ∘ N ∘ ∘ C. la prec.
 \mathcal{B} × ∘ ACHAIE ∘ C. la prec.
 Id. M P. gr. 0,63. C^s SM

LUDOVICO PRINCIPE D'ACAIA IV

Nato nel ...? dal Principe Giacomo e da Margherita di Beaujeu. Succede al fratello nel 1402. Sposa nel 1403 Bona figlia di Amedeo VIII di Savoia. Muore nel 1418 senza prole, e lo Stato passa ad Amedeo VIII Duca di Savoia.

FIORINI D'ORO

- XLI, 10. 1. $\text{D} + \text{LVDO VICVS} \circ \text{D SB}$ Il Principe a cavallo a sin. con spada nella d. e scudo d'Acaia nella sin.
 $\text{B} + \text{PRIN CEPS} \circ \text{ACHAIE} \circ \text{ZC} \star$ Elmo col cimiero del leone in cornice di archetti con crocette alle punte, tagliata sopra e sotto; c. liscio.
 Torino. O D. 22. Promis, suppl. tav. VI, n. 64. Da calco C. ?
2. $\text{D} + \text{LVDO VICVS} \circ \text{D SB}$ C. la prec.
 $\text{B} \text{ PRINCEP S} \circ \star \text{ACHAIE} \circ \text{ZC} \star$ C. s. ma senza la cornice, ed in c. perl.
 Id. O D. 22. Promis, suppl. tav. VI, n. 65. C. s. C. ?

GROSSI DOZZENI

- T. XLII, 21. 3. $\text{D} \text{ †} \circ \text{VDOVICVS} \circ \text{DE} \circ \text{SAB} \text{ †}$ Grande L fra 4 rotelle a 5 punte; c. perl.
 $\text{B} \circ \text{SIG NVM CRV CIS}$ Croce fatta come al n. 3 della tav. II, intersecante; acc. da 4 gruppi di 3 bisanti; c. perl.
 Id. R D. 24; p. gr. 1,78. MBP

MEZZI GROSSI

4. $\text{D} \text{ †} \text{ LVDOVICVS} \star \text{D} \star \text{SABAVD} \star$ Scudo Sabauda colla banda in doppia cornice quadrilobata, e c. perl.
 $\text{B} \text{ †} \text{ PRINCEPS} \star \text{ACHAIE} \star \text{ZC} \star$ Croce ancorata in c. perl.
 Id. M D. 24. Promis, tav. II, n. 1. MB e Brit. M.
5. D Tutto c. prec.
 $\text{B} \text{ †} \text{ PRINCEPS} \star \text{ACHAIE} \circ \text{ZC} \star$ C. prec.
 Id. M C. PAP.

6. D † LVDOVICVS * D' * SABAVD° C. la prec.
 B † PRINCEPS * ACHAIE * ZC' * C. la prec.
 Torino. M P. gr. 1,84. C¹ SM
7. D † LVDOVICVS * D' * SABAVD' * C. la prec. ma scudo più grande.
 B † PRINCEPS * ACHAIE * ZC' * C. la prec.
 Id. M P. gr. 1,73. C² SM
8. D † LVDOVICVS * D' * SABAVD' * C. le prec. ma globetto sopra allo scudo,
 ed altri 4 agli angoli della cornice.
 B † PRINCEPS * ACHAIE * ZC' * C. le prec.
 Id. M P. gr. 1,53. Perrin, Ch. 395. M. Ch.
- XLI, 11. 9. D † LVDOVICVS * D' * SABAVD' * C. la prec., scudo più grande
 B † PRINCEPS * ACHAIE * ZC' * C. s.
 Id. M P. gr. 1,77. C¹ SM e MB
10. D † LVDOVICVS * D' * SABAVD' * C. prec.
 B † PRINCEPS * ACHAIE * ZC' * C. s.
 Id. M P. gr. 1,77. C² SM
11. D † LVDOVICVS * D * SABAVD' * C. prec.
 B † PRINCEPS * ACHAIE * ZC' * C. prec.
 Id. M P. gr. 1,80. MBP e p. gr. 1,69 NF n. 2767.

QUARTI

12. D † LVDOVICVS · D · SABAVDIE * Croce con banda in cornice doppia quadrilobata, e c. rig.
 B † PRINCEPS · ACHAIE · EC' * Croce Mauriziana in c. rig.
 Id. M D. 23. Promis, tav. II, n. 2. C. ?
13. D † LVDOVICVS : D' : SABAVD' * C. la prec. ma con fogliette o trifogli alle punte del 2° e 3° cantone.
 B † PRINCEPS : ACHAIE : ZC' * C. la prec.
 Id. M P. gr. 1,54. C¹ SM
14. D * LVDOVICV2 : D' : SABAVD' * C. le prec.
 B * PRINCEP2 : ACHAIE : ZC' * C. s.
 Id. M P. gr. 1,48. C² SM e NF

15. **D** * LVDOVICVS : D' : SABAVD' * C. la prec. ma la leggenda comincia a sinistra, chè volendola cominciar dall'alto, il bastone sarebbe in sbarra.
B * PRINCEPS : ACHAIE : ZC' * C. le prec.
 Torino. **M** P. gr. 1,49. C^s SM
- XLI, 12. 16. **D** † LVDOVICV2 : D' : 2ABAVD' * C. la prec.; legg. da sin.
B † PRINCEP2 : ACHAIE : ZC' * C. la prec.
 Id. **M** P. gr. 1,46. C¹ SM
17. **D** † LVDOVICVS : D' : SABAVD' * C. prec.
B † PRINCEPS : ACHAIE : ZC' * C. prec.
 Id. **M** C. PAP.
18. **D** + LVDOVICVS : D' : SABAVD' * C. prec.
B + PRINCEPS : ACHAIE : ZC' * C. prec.
 Id. **M** C. PAP.
19. **D** † LVDOVICVS † D' † SABAVD' * C. la prec. ma legg. dal solito posto in alto.
B † PRINCEPS † ACHAIE † ZC' * : C. le prec.
 Id. **M** Promis, tav. II, n. 4. RT
20. **D** † LVDOVICVS : D' : SABAVD' * C. le prec.
B † PRINCEPS : ACHAIE : ZC' * C. s.
 Id. **M** P. gr. 1,19. Perrin, Ann. 266. M. Ann.
21. **D** * LVDOVICVS : D : SABAD * C. la prec.
B * PRINCEPS : ACHAIE : ZC' C. s.
 Id. **M** U. Rossi in Gazz. Num., A. III, pag. 88, n. 22. MP

QUARTI (di minor diametro)

22. **D** † LVDOVICVS D' : SABAVD' * C. le prec.
B † PRINCEPS : ACHAIE : ZC' * C. le prec.
 Id. **M** D. 21; p. gr. 1,46. C^s SM
23. **D** + LVDOVICVS : D' SABAVD' * C. la prec.
B + Tutto c. s.
 Id. **M** D. 21; p. gr. 1,52. C^s SM
24. **D** * LVDOVICVS : D' : SABAVD' * C. prec. ma fioretti a tutte le punte.
B Tutto c. prec.
 Id. **M** C. PAP.

FORTI

25. **D** † DE SABAVIDIA Grande L in c. rig.
B PRINCEPS ∘ ACH ⊕ Scudo con banda.
 Torino. M MB
26. **D** † DE ∘ SABAVIDIA ✱ Grande L ornato di 3 trifogli in c. rig.
B † PRINCEPS ∘ ACH ✱ Scudo Sabauda con banda, tra 3 anellini in c. rig.
 Id. M D. 20; p. gr. 1,09. C^s SM
27. **D** e **B** Tutto c. prec. ma ∘ ACH ✱
 Id. M C. PAP.
28. **D** † DE ∘ SABAVIDIA ✱ C. prec. L ornato di 3 trifogli.
B † PRINCEPS ∘ ACH ✱
 Id. M P. gr. 1,44. NF n. 2767^{quat.} C^s.
- XLI, 13. 29. **D** † DE ∘ SABAVIDIE ✱ C. la prec. L
B † PRINCEPS ∘ ACH ✱ Scudo c. la prec.
 Id. M D. 20; p. gr. 1,06 C^s 0,88 C^s 1,12 C^s SM e Brit. M.
30. **D** † † VDOVI † CVS † Nel mezzo L fra 4 crocette, in c. perl.
B ✱ † DE SABAVID † Scudo c. la prec. con crocetta sopra, senza anellini in c. perl.
 Id. M D. 20. Promis, tav. III, n. 6. RT
31. **D** Tutto c. la prec.
B ✱ † DE SABAVID † C. la prec.
 Id. M P. gr. 1,06. Perrin, Ch. 398. M. Ch.
- VIENNESI** (di tre tipi)
32. **D** † LVDOVICVS ∘ D' ∘ SAB' ✱ Croce con banda in cornice quadrilobata; c. perl.
B PR IN CE PS Croce ancorata intersecante, in c. perl.
 Id. M P. gr. 0,64. Perrin, Ch. 401. M. Ch.
- XLI, 14. 33. **D** † LVDOVICVS ∘ D' ∘ SAB' ✱ Scudo Sabauda con banda in cornice quadrilobata
 e c. rig.
B PR IN CE PS Croce ancorata che taglia; c. rig. e leggenda.
 Id. M D. 19; p. gr. 1,39. C^s SM
34. **D** † LVDOVICVS ∘ D' ∘ SAB' ✱ C. la prec.
B PR IN CE PS C. la prec.
 Id. M P. gr. 0,85 e 1,07. C^s SM

35. \mathcal{D} ✱ LVDOVICVS ∘ D ∘ SB ✱ C. la prec.
 \mathcal{B} Tutto c. s.
 Torino. M Promis, tav. III, n. 9 e NF n. 2767, p. gr. 0,83.
36. \mathcal{D} ✱ LVDOVICVS ∘ D ∘ SB ✱ C. prec.
 \mathcal{B} Tutto c. prec.
 Id. M C. PAP.
- XLI, 15. 37. \mathcal{D} † LDOVICVS Grande A con due rotelle da sperone sopra ed una sotto; c. rig.
 \mathcal{B} † D ✱ SABAVDIA Scudo Sabauda con banda, rotellina sopra e c. rig.
 Id. M D. 20; p. gr. 0,79. C^s SM
38. \mathcal{D} † VDOVICVS Gran L fra 4 stelle a 5 punte, in c. perl.
 \mathcal{B} † D ✱ SABAVDIA Scudo Sabauda con banda, in c. perl.
 Id. M D. 49; p. gr. 0,66. C^s SM
39. \mathcal{D} e \mathcal{B} Tutto c. la prec.
 Id. M Pied-fort. P. gr. 4,78. Promis, suppl. pag. 14. RT
- XLI, 16. 40. \mathcal{D} † ✱ VDOVI ✱ CVS ✱ Gran L con crocetta sopra, in c. perl.
 \mathcal{B} † D ✱ SABAVDIA Scudo in c. perl.
 Id. M D. 17; p. gr. 0,71. C^s SM
41. \mathcal{D} † † VDOVI ✱ CVS † C. la prec. L
 \mathcal{B} † DE SABAVD C. la prec.
 Id. M D. 17. Promis, tav. III, n. 8. RT
- XLI, 17. 42. \mathcal{D} † ∘ LVDO ∘ VICVS ∘ Stella formata da 6 rombi, in c. perl.
 \mathcal{B} † ∘ D ✱ SABAVDIA ∘ Scudo in c. perl.
 Id. M D. 18. Promis, suppl. tav. III, n. 25. RT
43. \mathcal{D} † ∘ LVDO ∘ VICVS ∘ C. prec.
 \mathcal{B} Tutto c. prec.
 Id. M C. PAP.
- OBOLI** (di due tipi)
44. \mathcal{D} ✱ PRINCEPS Scudo tra 3 anellini; c. rig.
 \mathcal{B} ✱ ACHAIE ∘ Cℰ ∘ Croce ancorata; c. rig.
 Id. M D. 19. Promis, tav. III, n. 5. RT
- XLI, 18. 45. \mathcal{D} ✱ PRINC ∘ C. la prec. ma 4 anellini.
 \mathcal{B} ✱ ACHA C. la prec.
 Id. M D. 18; p. gr. 0,50 (rotto un pezzetto). C^s SM
46. \mathcal{D} † † VDOVICVS ✱ Gran L in c. perl.
 \mathcal{B} † † DESABAVD ✱ Scudo in c. perl.
 Id. M P. gr. 0,27. Perrin, Ch. 402. M. Ch.

RAMO DI VAUD

LUDOVICO I BARONE DI VAUD

Nato nel 1250 da Tommaso II (fratello al Conte Amedeo IV), e da Beatrice Fieschi. Sposa nel (?) Adelina figlia di Matteo II di Lorena. Sposa in seconde nozze Giovanna figlia di Filippo di Montfort. Nel 1285, lo zio Filippo Conte di Savoia, morendo, gli lascia la Baronia di Vaud. Sposa in terze nozze nel 1301 Isabella d'Aulnay. Muore nel 1302, e gli succede il figlio Ludovico.

DENARI (colla stella)

1. \mathcal{D} † LVDOVICVS : † Croce in c. rig.
 \mathcal{B} † DE SABAVDIA : † Stella a 7 punte, con globetto nel 1° angolo; c. rig.
 Nyon. M D. 17. Promis, tav. compl. II, n. 14. RT
- XLI, 19. 2. \mathcal{D} † LVDOVICVS : † C. la prec. ma un globetto nel 1° cantone.
 \mathcal{B} † DE SABAVDIA C. la prec.
 Id. M D. 17; p. gr. 0,62 e 0,63. C^s SM
3. \mathcal{D} e \mathcal{B} Tutto c. prec. ma il globetto nella stella, manca.
 Id. M P. gr. 0,66. C^s C. MARCH.

ID. (col tempio)

4. \mathcal{D} LVDOVICVS Croce con trifoglio al 1° cantone e bisante al 4°, in c. rig.
 \mathcal{B} † D' SABAVDIA Tempietto con trifoglio nel frontone.
 Id. M P. gr. 0,79. Perrin, Ch. 385. M. Ch.

5. **D** † LVDOVICVS : C. la prec.
B † D' SABAVDIA C. la prec.; sotto, 3 archetti colle punte in alto.
 Nyon. **M** D. 18; p. gr. 0,67. C^s SM e NF
6. **D** † LVDOVICVS † C. la prec.
B † DE SABAVDIA C. la prec.
 Id. **M** P. gr. 0,85. Perrin, Ch. 383. **M**. Ch.
7. **D** † LVDOVICVS : ☼ C. le prec. ma il trifoglio nel 2° cantone ed il bisante nel 3°.
B † DE SABAVDIA : C. le prec. e sotto 1 archetto, punte in giù tra 2 altri al contrario.
 Id. **M** D. 18; p. gr. 0,85. C^s SM, NF e MB
8. **D** † LVDOVICVS : ☼ C. la prec.
B : DE SABAVDIA C. le prec.
 Id. **M** P. gr. 0,88. Perrin, Ann. 260. **M**. Ann.
9. **D** † LVDOVICVS : ☼ C. la prec.
B DE SABAVDIA C. la prec.; sotto, linea serpeggiante a 5 curve.
 Id. **M** D. 18; p. gr. 0,98. C^s SM
10. **D** † LVDOVICVS : ☼ C. la prec.
B † DE SABAVDIA : C. s.; sotto due archi, punte in su.
 Id. **M** Promis, tav. III, n. 2 e MB
11. **D** † LVDOVICVS : ☼ C. la prec.
B † DE SABAVDIA : C. la prec.
 Id. **M** D. 18; p. gr. 0,81. C^s SM, NF e MB
- XLI, 20. 12. **D** † LVDOVICVS : ☼ C. la prec. ma bisante nel 1° cantone e mezza luna nel 4°.
B † DE SABAVDIA C. la prec.; sotto, retta ripiegata in 4, coll'angolo centrale in basso.
 Id. **M** P. gr. 0,73. C^s SM, Brit. M. e NF n. 1022, p. gr. 0,79.
13. **D** Tutto c. la prec.
B † DE SABAVDIA C. la prec. ma la linea inferiore rovesciata, cioè coll'angolo centrale in alto.
 Id. **M** P. gr. 1,06. C^s SM e Brit. M.

OBOLI

14. **D** † LVDOVICVS : Croce acc. da trifoglio nel 2° cantone e globetto nel 3°; c. rig.
B † D' SABAVDIE : Tempietto c. i prec. e linea serpeggiante; c. rig.
 Nyon. **M** D. 15; p. gr. 0,35. **C**^a SM
15. **D** † LVDOVICVS : ☼ Croce con trifoglio al 2° cantone e bisante al 3°; c. perl.
B † DE SABAVDIA : Tempietto come quello dei denari e, sotto, curva serpeggiante; c. perl.
 Id. **M** D. 14; p. gr. 0,35. **C**ⁱ SM
- XLI, 21. 16. **D** † LVDOVICVS : * Croce come la prec.
B † DE SABAVDIA : C. la prec.
 Id. **M** P. gr. 0,35 **C**ⁱ e 0,30 **C**^a SM
17. **D** † LVDOVICVS : ☼ Croce con bisante nel 1° cantone e mezzaluna nel 4°.
B † DE SABAVDIA C. la prec. ma, sotto, linea ripiegata a 4, angolo centrale in alto.
 Id. **M** D. 14; p. gr. 0,28. **C**^a SM e Brit. M.
18. **D** LVDOVICVS : ☼ C. la prec. ma bisante al 3° cantone e mezzaluna al 2°.
B † DE SABAVDIA : C. la prec.
 Id. **M** P. gr. 0,47. Perrin, Ann. 263. **M**. Ann.

LUDOVICO II DI VAUD

Nato nel (?) da Ludovico I Barone di Vaud, e da Giovanna di Montfort. Sposa nel 1309 Isabella figlia di Giovanni I di Chalon. Succede nel 1302 al padre. Muore nel 1350 senza maschi viventi, e la figlia Caterina vende nel 1350 la Baronia al Conte di Savoia.

GROSSI BIANCHI

- T. XLII, 1. 1. **D** † VDOVIC · SABAVDIA Grande **L** tra 4 rose a 5 petali, in doppia cornice quadrilobata e c. perl.
B † DOMINVS · VAVDI Scudo Sabauda con banda; rosa a 5 petali sopra, e cornice doppia di 3 archi e 3 angoli, in c. perl.
 Id. **AR** D. 26. Promis, suppl. pag. 49, tav. VI, n. 66. Da calco **C**. ?

GROSSI GIGLIATI (imitazione francese)

- XLII, 2. 2. **D** † LVDO VIÆ : DE : SA Figura con scettro gigliato e globo, seduta tra 4 delfini; c. rig.
B † Delfino DOMINVS..... AVDI : TVTI Delfino Croce fogliata e ornata in c. rig.
 Nyon. **AR** D. 24. Promis, tav. III, n. 1. RT

GROSSI TORNESI (id.)

- XLII, 3. 3. **D** † BNDICT : SIT : NOME : DNI : NRI DEI C. liscio, ed internamente LVD DSA BAV DIA Croce intersecante il c. liscio e la leggenda interna.
B ° M' CANIONIS ° Castello tornese con anello interno, e con corona di 3 gigli senza c.; attorno c. liscio e c. largo con gigli in ornati.
 Id. **AR** D. 25; p. gr. 1,96. C^s SM
- XLII, 4. 4. **D** † BNDICTV : SIT : NOME : DNI : NRI DEI C. liscio, ed internamente LVD DSA BAV DIA C. la prec.; cerchi perl.
B PET'CHO'NET C. s. con 3 anelli interni, ma la corona ha un giglio fra 2 tridenti; c. liscio esterno e c. largo c. la prec.
 Pietra Castello. **AR** D. 25; p. gr. 1,96. C^s SM
5. **D** † BNDICTV : SIT : NOME : DNI : NRI DEI e nel giro interno LVD DSA BAV DIA C. la prec. ma 4 anelli alle estremità della croce.
B ° PETRCORVM ° C. la prec.; con anello interno e corona a 3 gigli.
 Id. **AR** Promis, suppl. pag. 15, tav. III, n. 26. RT

GROSSI AL FIOR DI GIGLIO (id.)

- XLII, 5. 6. **D** † LVDOVIC : D : SABAVDIA : DNS : VVAVDI C. perl. e nel giro interno † PHILIVS · DI · LEX Croce pat. con giglio nel 2° cantone; senza c.
B † PETRCORVM Gran giglio senza c. Esternamente c. perl. e gigli in ornati.
 Id. **M** D. 26; p. gr. 2,45. C^s SM
- XLII, 6. 7. **D** LVD.OVCVS DESABAVD..... C. perl. e nel 2° giro † PHILIVSDILEX Croce con giglio nel 2° cantone; senza c.
B * FHANCORVM Gran giglio senza c. C. esterno perl. e di gigli ornati.
 Id. **AR** D. 26; p. gr. 1,84. C^s SM

DOPPI TORNESI (imitazione francese)

- XLII, 7. 8. **D** † LVDOVICVS DE SA Nel mezzo, due gigli in palo; a sin. **B** || ° || **A** || e,
a d. **V** || ° || **D'** || in c. perl.
B † MON PET CASTRI • Croce gigliata a lunga asta, tra due anelli; c. perl.
Pietra Castello. **M** D. 33; p. gr. 1,05 e 1,22. **C**^s **SM**
(Male interpretata da Promis al n. 29, tav. III, suppl.).

ID. (d'altro tipo)

- XLII, 8. 9. **D** † LVD' DE SABAVDIA Croce gigliata in c. rig.
B † PHILIVS : DI : LEX Gran giglio in c. rig.
? **M** D. 22; p. gr. 0,95. **C**^s **SM**

VIENNESI

- XLII, 9. 10. **D** † LVDOVICVS : * Croce in c. perl. acc. da 4 stelle a 5 punte.
B † DE SABAVDIA : Testa coronata, con lunga capigliatura, di fronte, in c. perl.
? **M** D. 18. Promis, tav. compl. III, n. 12. **RT**

AGGIUNTE

AMEDEO IV CONTE

DENARI (a pag. 4, dopo il n. 5)

Ⓓ † AM * COMES Croce patente; c. rig.

Ⓔ † ZABAVD * IE Fiore a 6 lobi.

Æ D. 20; p. gr. 1,27. C¹ SM

FILIPPO I CONTE

DENARI (a pag. 8, prima del n. 1)

XLII, 10. Ⓓ † • Pñ • COMES Rosa a 5 petali triangolari Croce patente di mm. 8,5 con globetti nel 2° e 3° cantone; c. rig.

Ⓔ † SABAVDIE Rosa a 5 petali bifidi Fiore a 6 petali di mm. 9.

Ⓜ D. 20; p. gr. 1,09. C¹ NF n. 2497.

(Si è creduto bene di darne la figura, specialmente per la conservazione).

AMEDEO V CONTE

GROSSI (a pag. 10, dopo il n. 12)

Ⓓ † AMD * COMES * SABAD Aquila spiegata, testa a sin.; c. rig.

Ⓔ † IN ITALIAM * ARCHI Croce patente in c. rig.

Æ D. 25; p. gr. 2,78. NF n. 2497^{bis}.

Vol. I.

66

DENARI (a pag. 14, dopo il n. 47)

- D † MONETA : AMEDEI Croce nello scudo; c. perl.
 B † COM SABAVDIE Fiore a 6 petali.
 M MB

ID. (dopo il n. 48)

- DMONETA : AMED.... C. prec. ma scudo più a punta; c. perl.
 B † COM : SABA.....E C. prec.; c. perl.
 M D. 17; p. gr. 0,57. C^a SM

AIMONE CONTE

Aggiungere: **GROSSI TORNESI** (dopo i grossi denari bianchi a pag. 17, e dopo il n. 6)

- XLII, 11. D ◦ AIMO COM SAB ◦ Castello tornese con corona di 3 gigli; e fuori, un gran cerchio di 11 giglietti, in tante cornicette; tra 2 c. perl.
 B † BNDICTV : SIT : NOMEN : DNI.....DEI e nel giro interno INI TAL MAR CHO Croce patente con anellini alle estremità, che taglia leggenda e c. di perl.
 A D. 25; p. gr. 1,79. NF n. 2501.

OBOLI (a pag. 20, dopo il n. 25)

- D † IMO † COMES Grande A in c. perl.
 B † SABAVDIE Scudo Sabauda in c. rig.
 M D. 15; p. gr. 0,36. NF n. 2503^{bis}

AMEDEO VI CONTE

FORTI ESCUCCELLATI sul B (a pag. 24, dopo il n. 24)

- D † COMES : SABAVDIE Grande A in mezzo a quattro * c. rig.
 B † IN ITALIA : MARCHIO : Scudo Sabauda in mezzo a tre bisanti; c. rig.
 M D. 22; p. gr. 1,57. NF n. 2504.

FORTI ESCUCELLATI (dopo il n. 48)

- D** † MEDEVS ☉ COMES ☉ Grande A in mezzo a tre rotelle a 5 punte e mezzaluna sopra; c. perl.
B † DE ☉ SABAVDIE ☉ Scudo con mezzaluna sopra; c. perl.
M D. 20; p. gr. 0,92. C^a SM

AMEDEO VIII CONTE**OBOLI DI BIANCHETTO** (a pag. 44, dopo il n. 92)

- D** † AWEDEV2 ☉ COWE2 Scudo Sabauda in cornice semplice di 4 archi; c. perl.
B † DE ☉ SABDDIE Croce piana con 4 crocette; c. rig.
M D. 18; p. gr. 0,78. C^a SM

AMEDEO VIII DUCA**FORTI** (a pag. 58, dopo il n. 98)

- D** † AMEDEV2 ☉ DVX Grande A gotico fiorato tra 4 ° c. rig.
B † SABAV Margarita a mazzetto ° DIE ° Scudo in mezzo a tre ° c. rig.
M D. 19; p. gr. 0,94. C^a SM

LUDOVICO DUCA**SCUDI D'ORO** (a pag. 65, dopo il n. 19)

- D** † LVDOVICVS ✕ D' ✕ SABAVDIE † PRINCEPS Scudo con FERT sopra, fra tre nodi; c. lin.
B † DEV2 ✕ IN ✕ ADIVTORIVM ✕ MEVM Croce ornata in doppia cornice quadrilobata perlata con crocette alle punte, e c. lin.
O MB

QUARTI (a pag. 71, dopo il n. 86)

D † LVDOVIC † D † SABAVD Scudo a losanga.
 B † · PRINCEPS † IMPE † C Tra quattro rette FERT
 M MB

ID. (dopo il n. 87)

D † LVDOVIC † D † SABAV C. prec.
 B † · PRINCEPS † IMPE † ET C. perl. FERT
 M MB

ID. (dopo il n. 88)

D † LVDOVIC † D † SABAV C. prec.
 B † · PRINCEPS † IMPE + E C. s. FERT
 M MB

ID. (dopo il n. 135)

D † LVDOVICVS (D.....AV † Laccio in palo e FE RT c. rig.
 B † PRINCEPS..... CRIC†+ Croce Mauriziana; c. rig.
 M D. 20; p. gr. 1,02. C^s SM

FORTI (a pag. 78, dopo il n. 145)

D † VDOVICVS Fiore a 4 petali trilobati DVX † L Gran L in 4 globetti; c. rig.
 B † SABAVDIE Scudo in 3 anellini; c. rig.
 M D. 19; p. gr. 1,49. C^s SM

AMEDEO IX DUCA**OBOLI DI VIENNESE** (a pag. 88, dopo il n. 41)

D + AMEDEVS ° DVX Croce piana tra 4 ° c. perl.
 B + SABAVDIE ° Laccio in palo tra due ° c. perl.
 M D. 18; p. gr. 0,51. C^s SM

FILIBERTO I DUCA

BIANCHETTI (a pag. 96, dopo il n. 63)

- D + PHILIB..... DVS ° S ° B ° D ° G ° G Scudo in cornice quadrilobata; c. rit.
 B † SABAVDIE ° ET ° P' Croce piana con crocetta nel 1° cantone (e 4° cantone?).
 M NF n. 2550.

CARLO I DUCA

TESTONI (a pag. 99, dopo il n. 41)

- D † KAROLVS + D + SABAVDIE + MAR' + † + ITA + GG + Busto colla spada dietro al berretto.
 B † XPS + VINCIT + XPS + REGNAT + XPS + INPER' C. gli altri FE RT
 Cornavin. R MB

ID. (dopo il n. 43)

- D * KAROLVS + DVX + SABAVDIE + MAR + I + IT C. prec.
 B * XPS + VINCIT + XPS + REGNAT + XPS + INPE C. prec. FE RT
 ? R D. 29; p. gr. 9,54. C² SM

MEZZI TESTONI (a pag. 102, dopo il n. 51)

- D * KAROLVS + DVX + SABAVDIE + † G + G + † Busto a d.; c. rit.
 B * XPS + RES + VENI T + IN + PACE + DEVS † Scudo con elmo. etc.
 Cornavin. R D. 29; p. gr. 3,88. C¹ SM

FILIBERTO II DUCA

MEZZI TESTONI (a pag. 130, dopo il n. 36)

- D + PHILIBERTVS + D + SABAVDIE VIII Busto a d.; c. perl.
 B + IN + TE + DNE CONFIDO + T + Scudo con elmo, etc. fra 2 lacci.
 Torino. R MB

CARLO II DUCA

TESTONI (a pag. 146, dopo il n. 84)

- D ✦ CAROLVS ◀ II ◀ DVX ◀ SABAVDIE ◀ IX Busto barbuto, con berretto basso ma
 largo.
 R ✦ MARCHIO ◀ IN ◀ ITALIA ◀ P ◀ B+C+ Scudo con corona tra FE RT
 ? R MB

ID. (dopo il n. 86)

- D ✦ CAROLVS ◀ II ◀ DVX ◀ SABAVDIE C. prec.
 R ✦ MARCHIO ◀ IN ◀ ITALIA ◀ P ◀ G◀G Scudo e FE RT
 ? R MB

CARLO EMANUELE I DUCA

Anno 1581 (dopo il n. 49)

- Quarto. D ✦ CAR·EM·D·G·DVX·SAB Tra due rose in palo FERT
 RPEDEM·1581·N Croce Mauriziana.
 Nizza. M C. DE LAZ. P.

Anno 1590 (dopo il n. 170)

- Mezzo ducato. D CAR·EM·D·G·DVX·SAB·P·PED Busto a d. Esergo T
 R NIL DEES·TIMENTIBVS·DEVM Scudo tra 15 90
 Torino. R C. DE LAZ. P.

Anno 1595 (dopo il n. 201)

- Ducato. D CAR ▲ EM ▲ D ▲ G ▲ DVX ▲ SABAVDIE ▲ XI Busto a destra. Esergo
 ▲ 1595 · · T ·
 R ✦ DE VENRE·MARIS·DEVVS·PROECTOR·MEVS Scudo e FE RT
 Torino. R C. DE LAZ. P.

Anno 1614 (dopo il n. 319)

- Scudo da 9 fiorini. **D** CAROLVS EM * D * G * DVX * SAB * Busto a d. Esergo 1614
R DISCERNE · CAVSAM · MEAM · S. Carlo. Esergo S · CAROLVS ·
 ? **R** C. DE LAZ. P.

Anno 1620 (dopo il n. 364)

- Beato Amedeo. **D** * CAROLVS * EM * D * G * DVX * SAB * Busto a d.; sotto, T * 1620 *
R BENEDIC HÆREDITATI TVÆ Beato Amedeo. Esergo * ff * 9 *
 ? **R** C. DE LAZ. P.

Anno 1626 (dopo il n. 410)

- Due fiorini. **D** CAR · EM · D : G · DVX · SAB · P · PED · E · ℞ · Busto a destra.
 Esergo ·  · V · 1626 ·
R IN HOC EGO SPERABO tra 5 trifogli. Scudo coronato sulla
 Croce Mauriziana.
 Vercelli. **M** C. DE LAZ. P.

Senza data (dopo il n. 512)

- Da 6 soldi. **D** CAROLVS · EMANVEL · DEI · GRATI Scudo coronato tra due nodi;
 sotto *
R DVX · SABAVDIÆ · PED · PR · E · C · Nel mezzo FERT tra due
 nodi.
 ? **M** C. DE LAZ. P.

CARLO EMANUELE II REGGENZA**Anno 1642** (prima del n. 41)

- Da 4 scudi. **D** CHR · FRAN · CAR · EMAN · DVCES SAB Busti accollati a destra;
 sotto, in cartella, 1641 (è il **D** del n. 21).
R P * P * PEDEMON * REGES * CYPRI Scudo ornato inquartato e co-
 ronato. Esergo * 1642 *
 Torino. **O** v. Cunietti in Riv. N. It., A. 1910. C. CORA T.

VITTORIO AMEDEO II DUCA

Senza data (dopo il n. 79)

Da 5 soldi.

Ɔ V · AMED · D · D · G : G · DVX SABAVDIE · P · PED · Scudo
ovale in cartocci, inquartato e col collare attorno; corona aperta; c. lin.
B BENEDIC HÆR EDITTATI TVÆ Il B. Amedeo con scettro nella
destra e la sinistra sullo scudo in cui: F || IVDIC || E · IVST ||
D · PAV || E · DOM || D · P || Esergo * S * 5 *

Torino. M P. gr. 5,55. C^a (un po' ribattuto) v. Cunietti, Riv. It. N.,
A. 1910. C. CORA T.

ELENCO

DELLE COLLEZIONI CITATE NEL PRIMO VOLUME

ITALIA		FRANCIA	
Roma, Collezione privata di S. M.	SM	Anncy, Museo Civico	M. Ann.
Brescia, Museo Civico	M. Br.	Chambéry, Museo Dipartimentale	M. Cham.
Milano, R. Gabinetto Num. di Brera	BM	Parigi, Biblioteca Nazionale	NF
Napoli, Museo Nazionale	NN		
Padova, Museo Bottacin (civico)	MBP	GERMANIA	
Id. Collezione Conte De Lazara . DE LAZ. P.		Berlino, Museo Reale Imp. Federico	MB
Parma, Museo	MP	GRAN BRETTAGNA	
Torino, Collezione Reale	RT	Londra, Museo Britannico	Brit. M.
Id. Collezione Cerrato senza abbr.			
Id. Collezione Cora senza abbr.		RUSSIA	
Id. Collezione Cunietti C. CUN.		Pietroburgo, M. Imp. dell'Eremitaggio. Erm. Imp.	
Id. Collezione Marchisio C. MARCH.		SVIZZERA	
Id. Collezione R. Politecnico senza abbr.		Ginevra, Collezione Ladè C. LAD.	
Venezia, Collez. del Conte Papadopoli	C. PAP.	Losanna, Collezione Trachsel senza abbr.	
IMPERO AUSTRO UNGARICO			
Vienna, Museo Imperiale	MV		

INDICE ALFABETICO

	PAGINE	TAVOLE
Aggiunte	521	
Aimone Conte di Savoia	16 e 522	I 21. II 1-10. XLII 11.
Amedeo IV " "	3 e 521	I 1-5.
Amedeo V " "	9 e 521	I 8-17.
Amedeo VI " "	20 e 522	II 11-21. III 1-17. XLII 12.
Amedeo VII " "	28	III 8-14.
Amedeo VIII " "	33 e 523	III 17-21. IV 1-15.
Amedeo VIII Duca " "	48 e 523	IV 16-21. V 1-7.
Amedeo IX " "	83 e 524	VI 3-10.
Amedeo Principe di Acaia	506	XL 19-20. XLI 1-9.
Anonime	31	III 15-16.
Avvertenze generali	v	
Avvertenze speciali al volume	vii	
Carlo I Duca di Savoia	97 e 525	VI 20-21. VII.
Carlo II " "	135 e 526	IX 9-16. X XI XII XIII 1-16. XLII 16.
Carlo Alberto Re di Sardegna	450	XXXIII 1-12.
Carlo Emanuele I Duca di Savoia	247 e 526	XVI 8-16. XVII XVIII XIX XX 1-13.
Carlo Emanuele II " " (Reggenza)	325 e 527	XXII 6-12. XXIII 1-14. XLII 17.
Carlo Emanuele II " " (solo)	338	XXIII 15-17. XXIV XXV 1-12.
Carlo Emanuele III Re di Sardegna	374	XXVIII 8-17. XXIX XXX 1.
Carlo Emanuele IV " "	436	XXXI 5-10.
Carlo Felice " "	443	XXXII 5-15.
Carlo Giovanni Amedeo Duca di Savoia (Reggenza)	119	VIII 1-4.
Edoardo Conte di Savoia	15	I 18-20.
Elenco delle collezioni	529	
Emanuele Filiberto Duca di Savoia	186	XIII 17-21. XIV XV XVI 1-7.
Filiberto I " "	88 e 525	VI 11-19. XLII 14.
Filiberto II " "	127 e 525	VIII 18-21. IX 1-8. XLII 15.
Filippo I Conte " "	8 e 521	I 7. XLII 10.
Filippo II Duca " "	121	VIII 5-17.
Filippo Principe d'Acaia	501	XL 8-14. XLII 20.
Francesco Giacinto Duca di Savoia (Reggenza)	323	XXII 5.
Giacomo Principe d'Acaia	505	XL 15-18.

	PAGINE	TAVOLE
Ludovico Duca di Savoia	63 e 528	V 8-21. VI 1-2. XLII 13.
Ludovico I Barone di Vaud	515	XLI 19-21.
Ludovico II " "	517	XLII 1-9.
Ludovico Principe di Acaia	510	XLI 10-18. XLII 21.
Pietro II Conte di Savoia	7	I 6.
Umberto I Re d'Italia	480	XXXVI 11-17. XXXVII 1-14.
Vittorio Amedeo I Duca di Savoia	313	XX 14-17. XXI XXII 1-4.
Vittorio Amedeo II " " (Reggenza)	352	XXV 13. XXVI 1-8.
Vittorio Amedeo II " " (solo)	357 e 528	XXVI XXVII XXVIII 1. XLII 18.
Vittorio Amedeo II Re di Sicilia	368	XXVIII 2-3.
Vittorio Amedeo II Re di Sardegna	371	XXVIII 4-7.
Vittorio Amedeo III " "	413	XXX 2-17. XXXI 1-4.
Vittorio Emanuele I " "	439	XXXI 11-16. XXXII 1-4.
Vittorio Emanuele II " "	459	XXXIII 13-18.
Vittorio Emanuele II Re d'Italia	464	XXXIV XXXV XXXVI 1-10.
Vittorio Emanuele III	488	XXXVII 15-17. XXXVIII XXXIX XL 1-7 XLII 19.

(Vennero omessi nell'Indice i nomi di quei Principi de' quali non si conoscono monete).

CASA SAVOIA

TAV. I

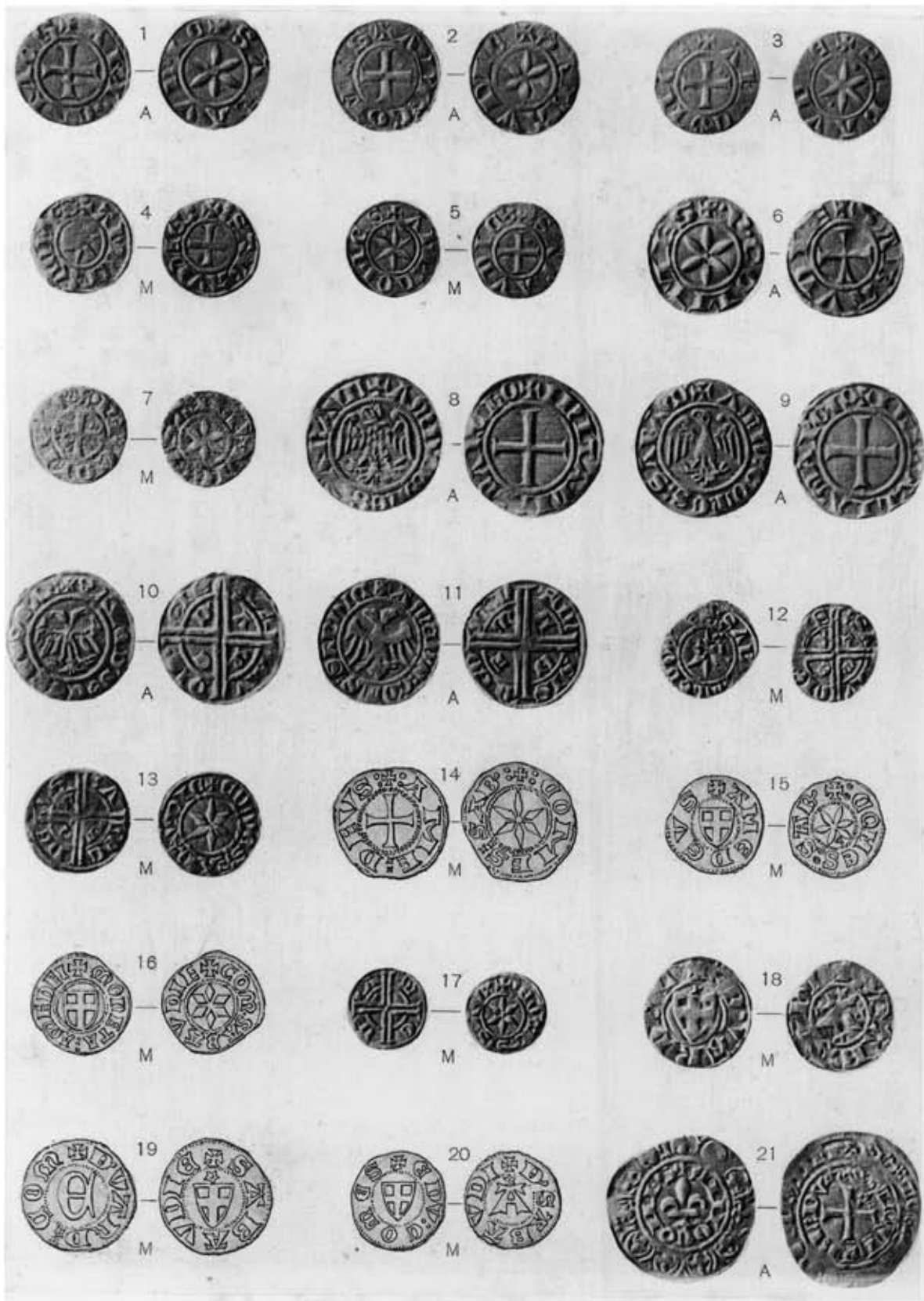

ROMA - FOTOCOGR. DANESI

AMEDEO IV, CONTE 1-5 — PIETRO II, 6 — FILIPPO I, 7 — AMEDEO V, 8-17 —
EDOARDO, 18-20 — AIMONE, 21

CASA SAVOIA

TAV. II

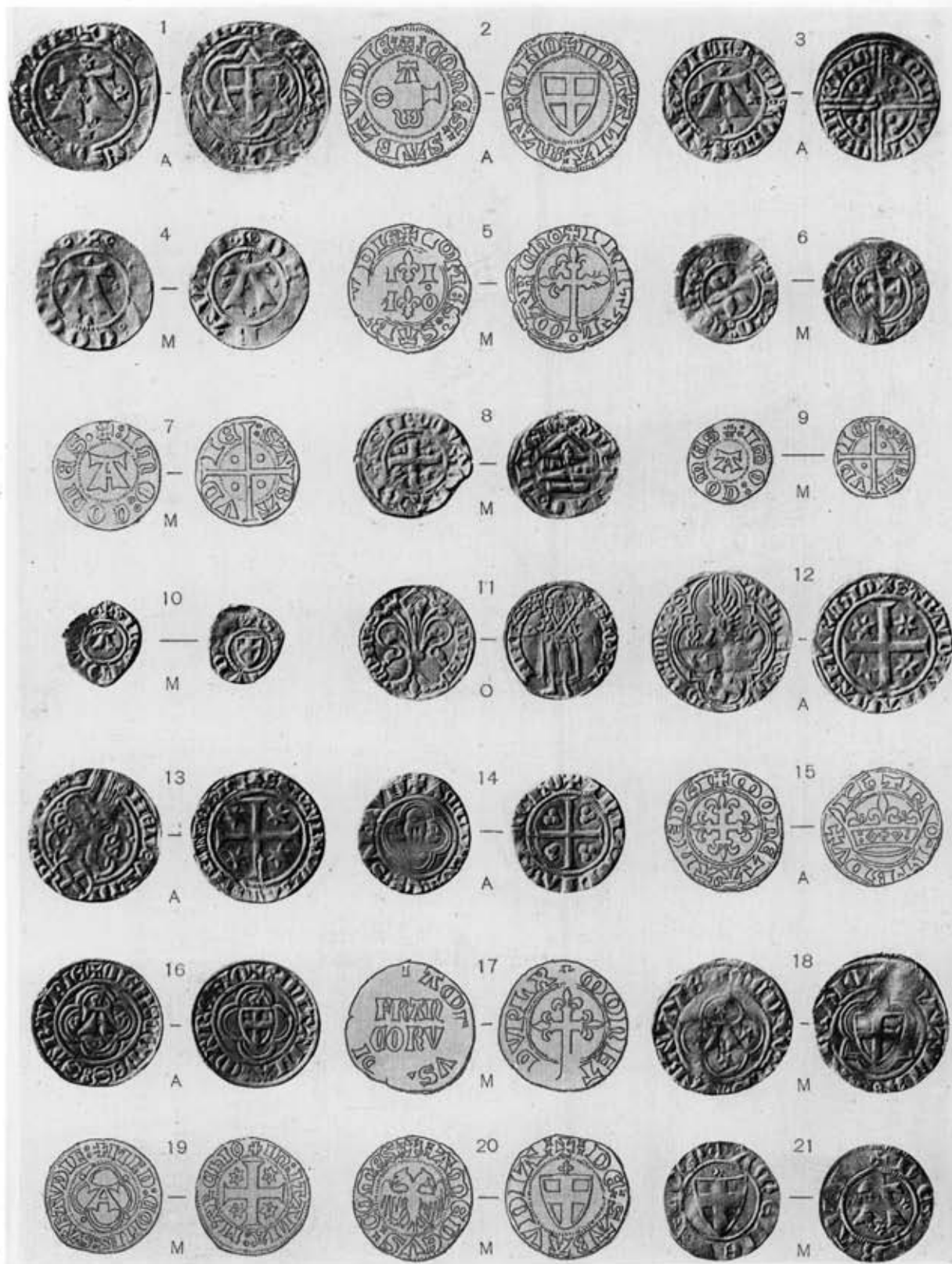

ROMA - FOTOCALCOGR. DANESI

AIMONE, 1-10 — AMEDEO VI, 11-21

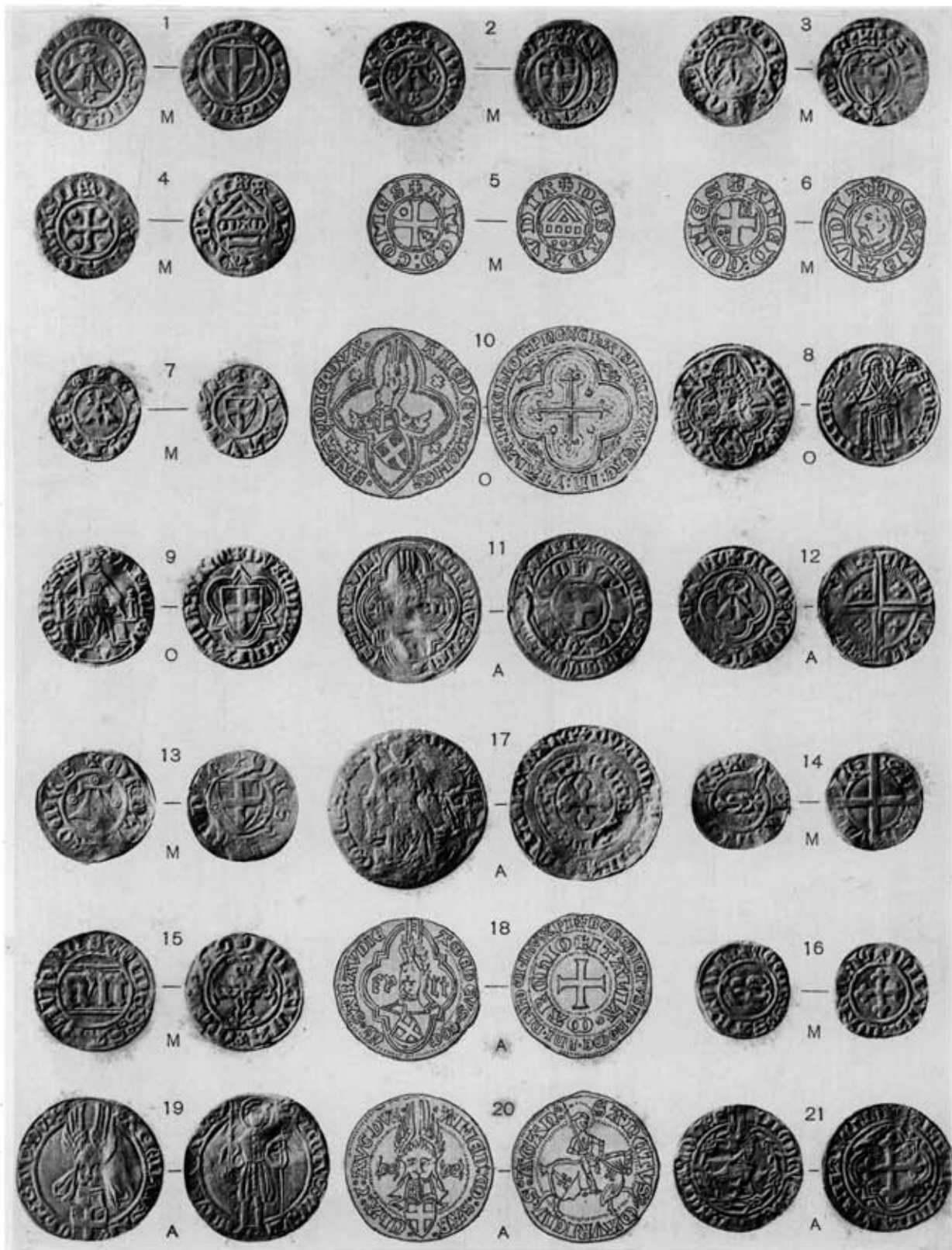

ROMA - FOTOCOGR. DANESI

AMEDEO VI, 1-7 — AMEDEO VII, 8-14 — ANONIME, 15-16 — AMEDEO VIII, 17-21

CASA SAVOIA

TAV. IV

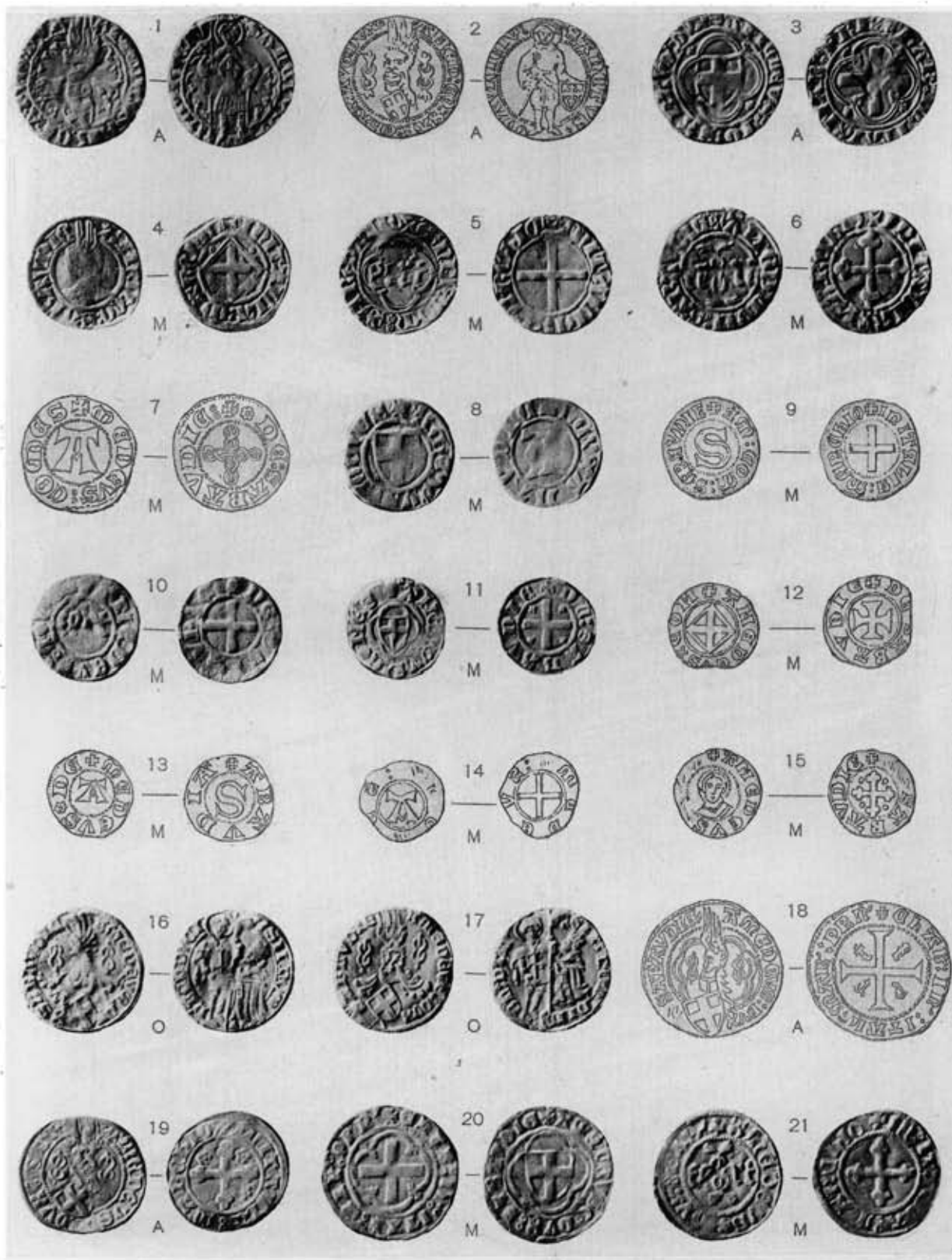

ROMA - FOTOCOGR. DANESI

AMEDEO VIII, 1-15 — AMEDEO VIII, DUCA 16-21

CASA SAVOIA

TAV. V

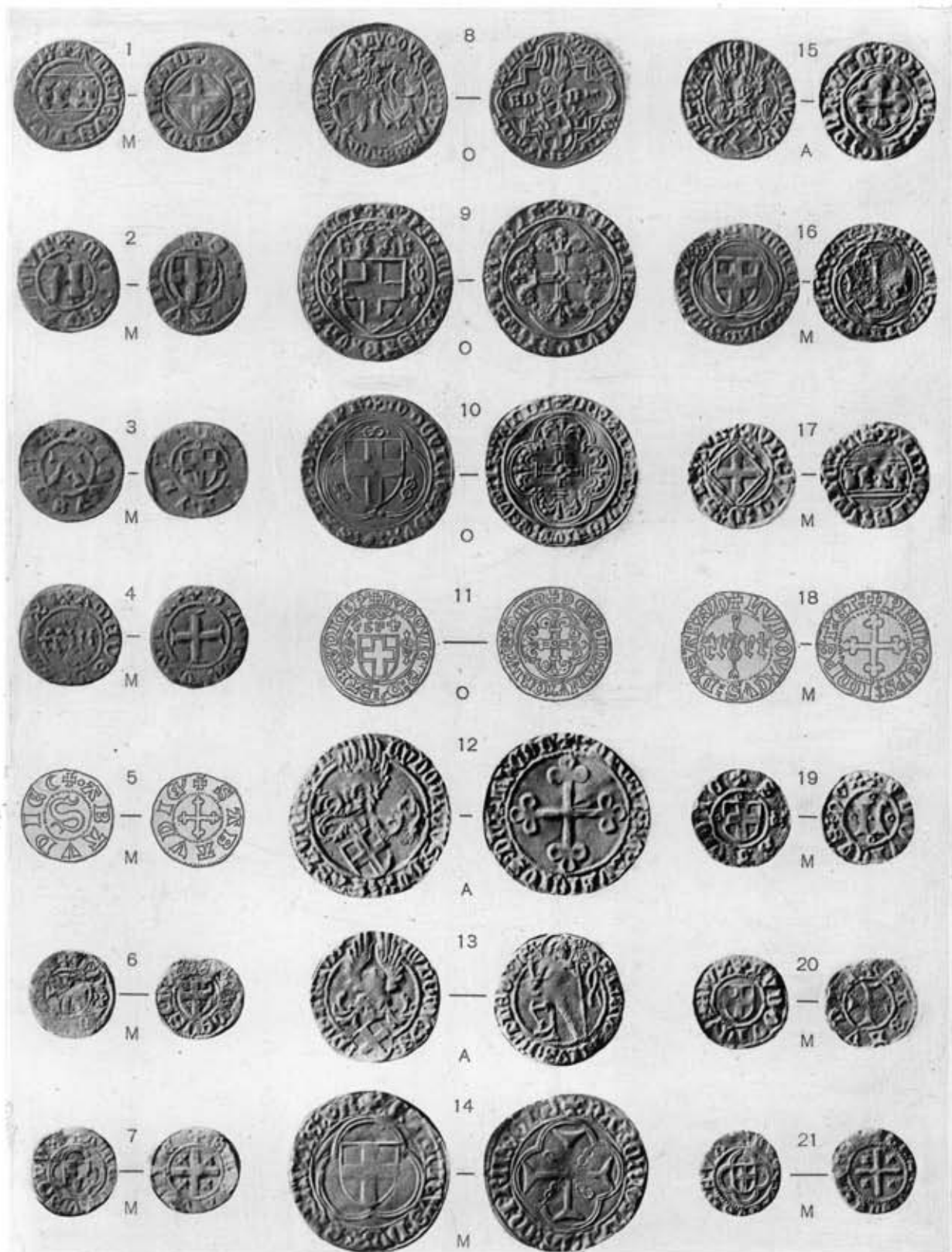

ROMA - FOTOCALCOGR. DANESI

AMEDEO VIII, DUCA 1-7 — LUDOVICO, 8-21

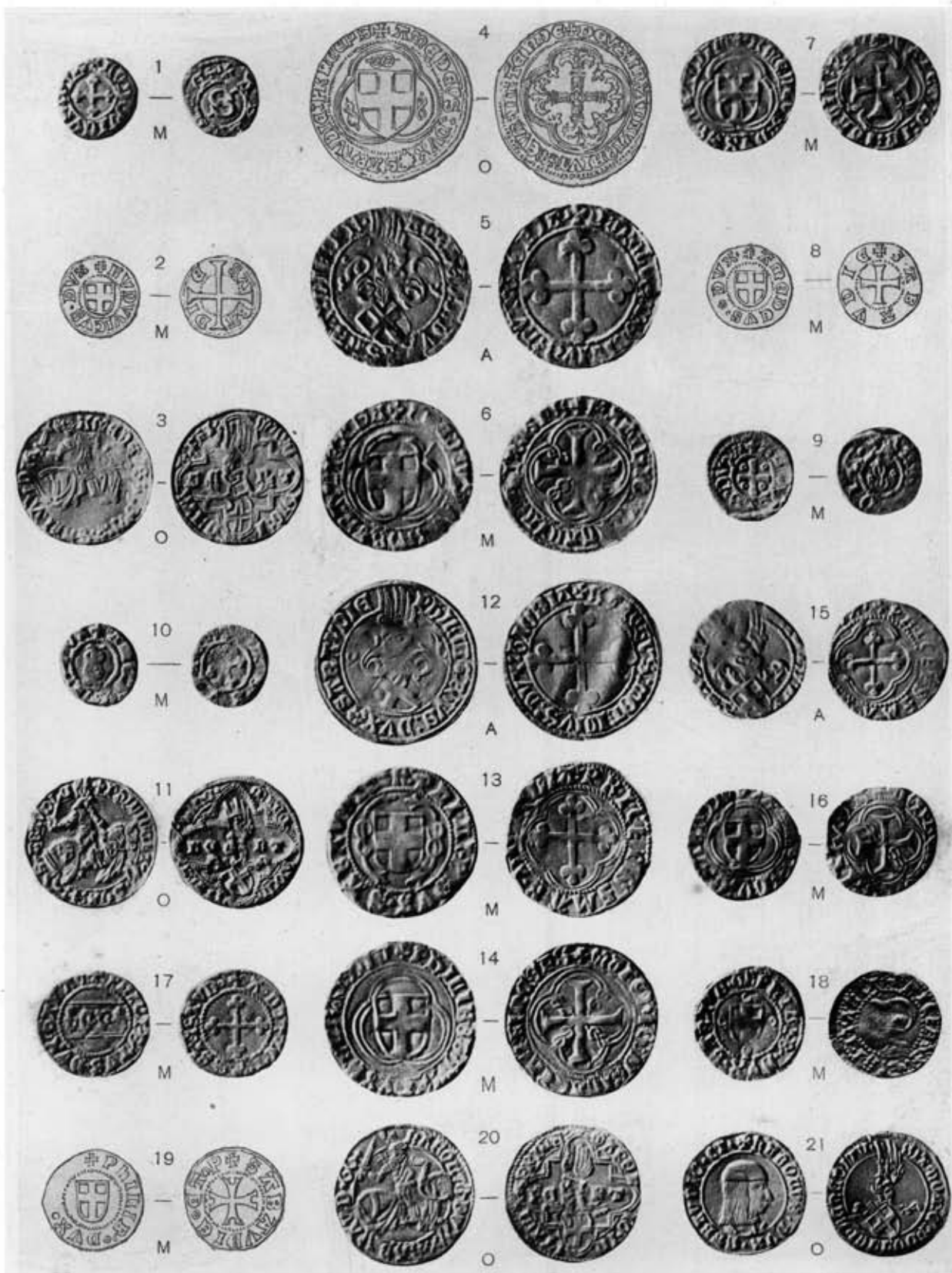

ROMA - FOTOCOGR. DANESI

LUDOVICO, 1-2 — AMEDEO IX, 3-10 — FILIBERTO I, 11-19 — CARLO I, 20-21

CASA SAVOIA

TAV. VII

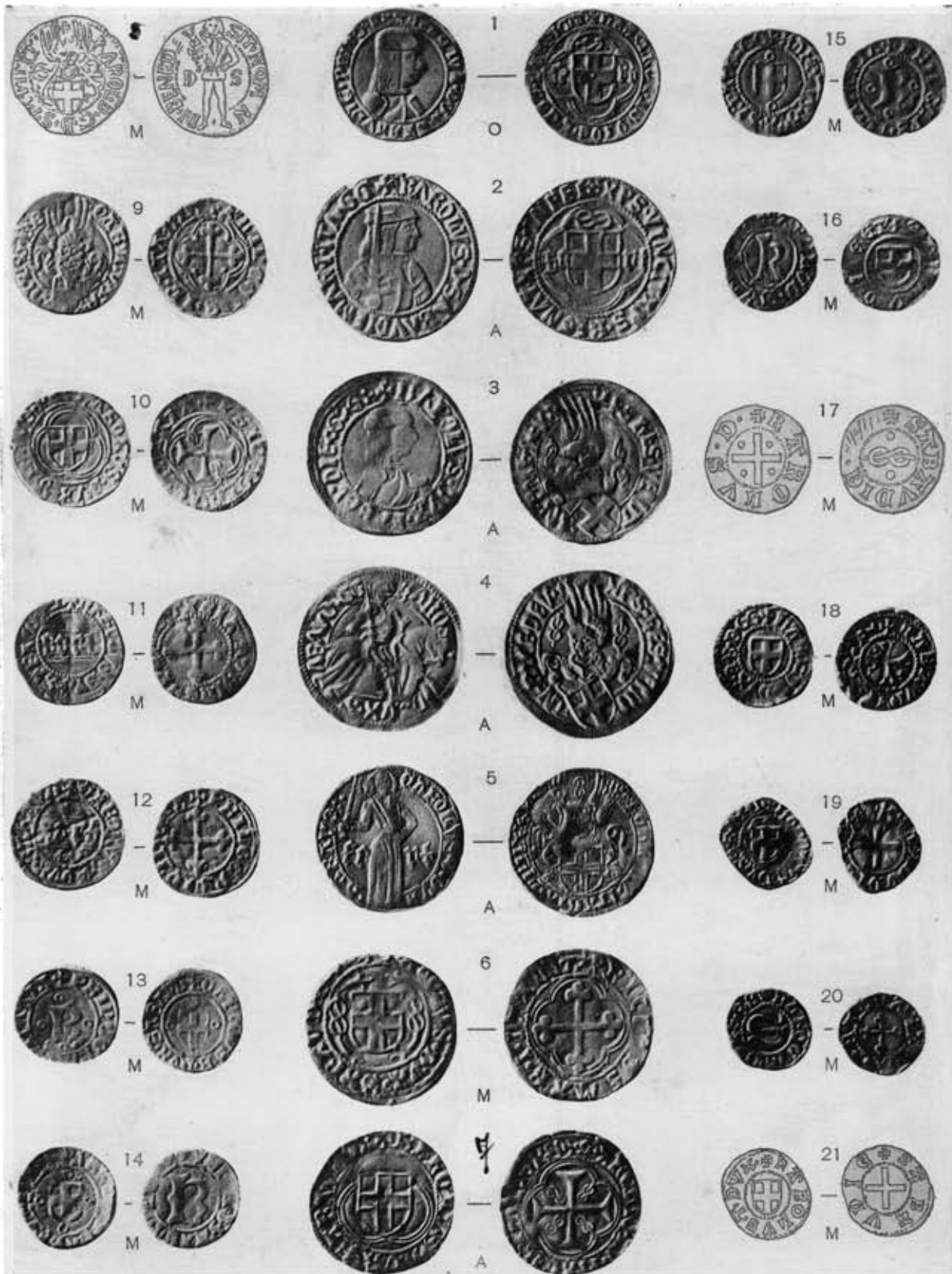

ROMA - FOTOCOLOGR. DANESI

CARLO I, 1-21



ROMA - FOTOCOGR. DANESI

CARLO GIOV. AMEDEO, 1-4 — FILIPPO II, 5-17 — FILIBERTO II, 18-21



ROMA - FOTOCOGR. DANESI

FILIBERTO II, 1-8 — CARLO II, 9-16

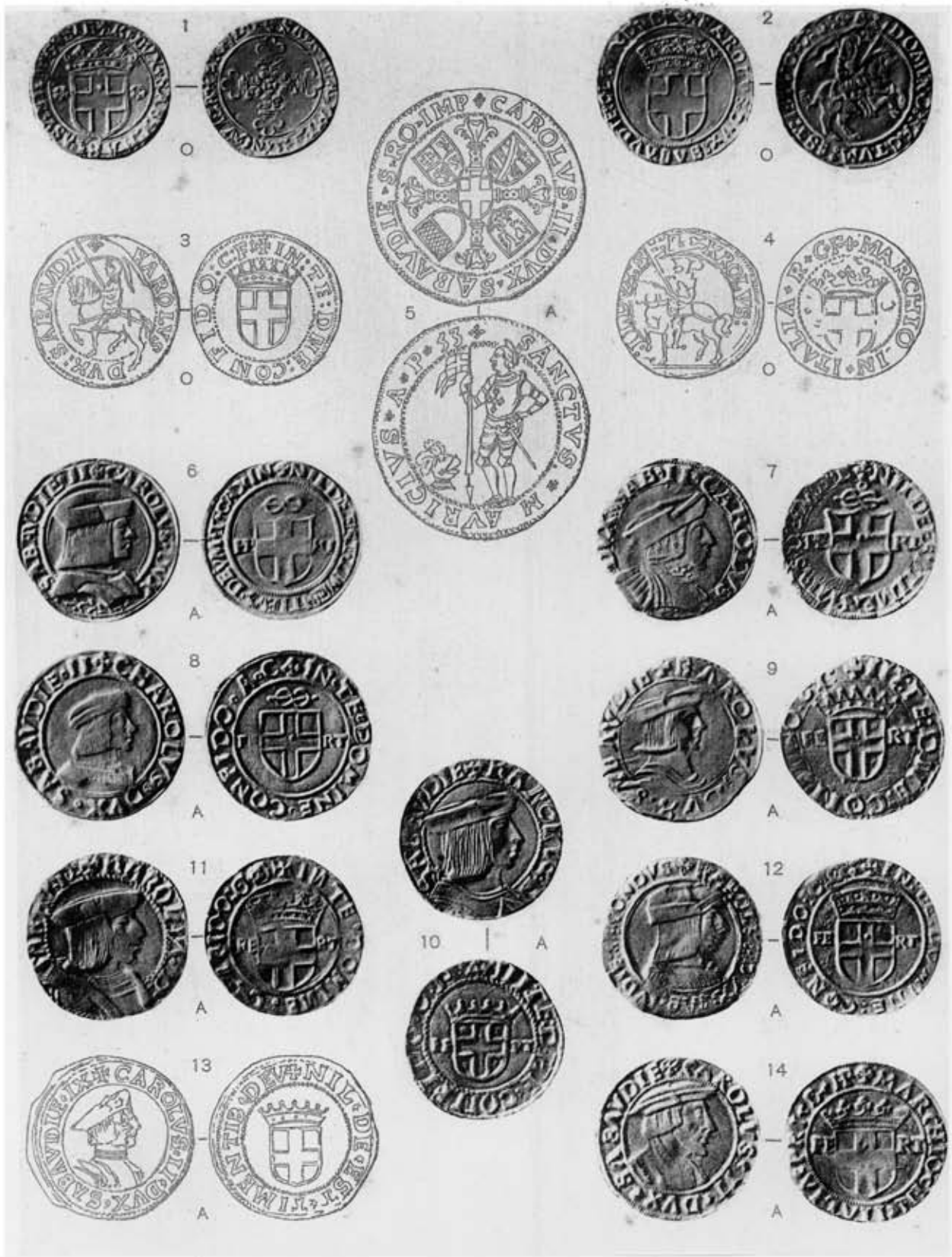

ROMA - FOTOCOGR. DANESI

CARLO II, 1-14

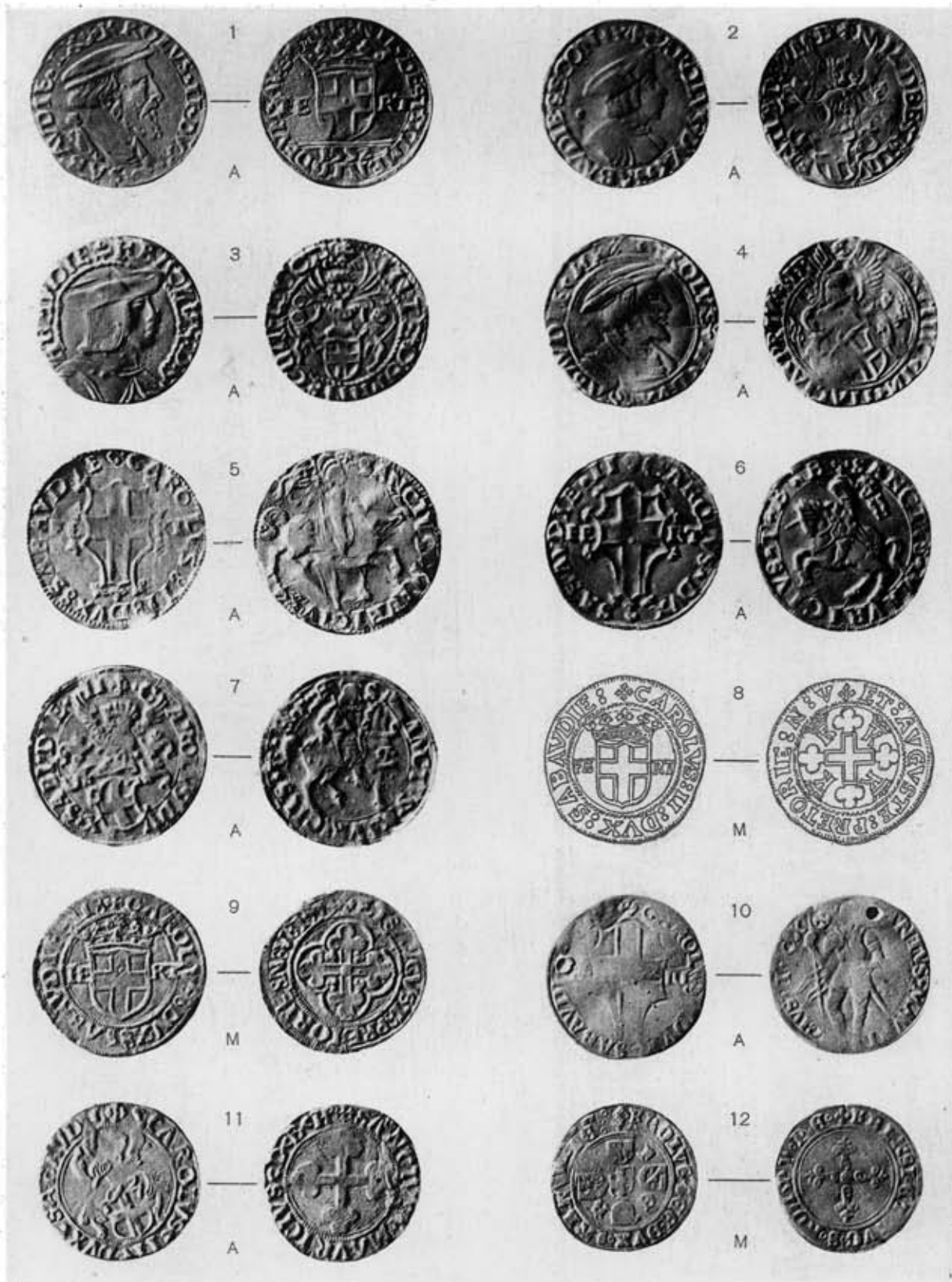

ROMA - FOTOCOGR. DANESI

CARLO II, 1-12

CASA SAVOIA

TAV. XII



ROMA - FOTOCOGR. DANESI

CARLO II; 1-18

CASA SAVOIA

TAV. XIII

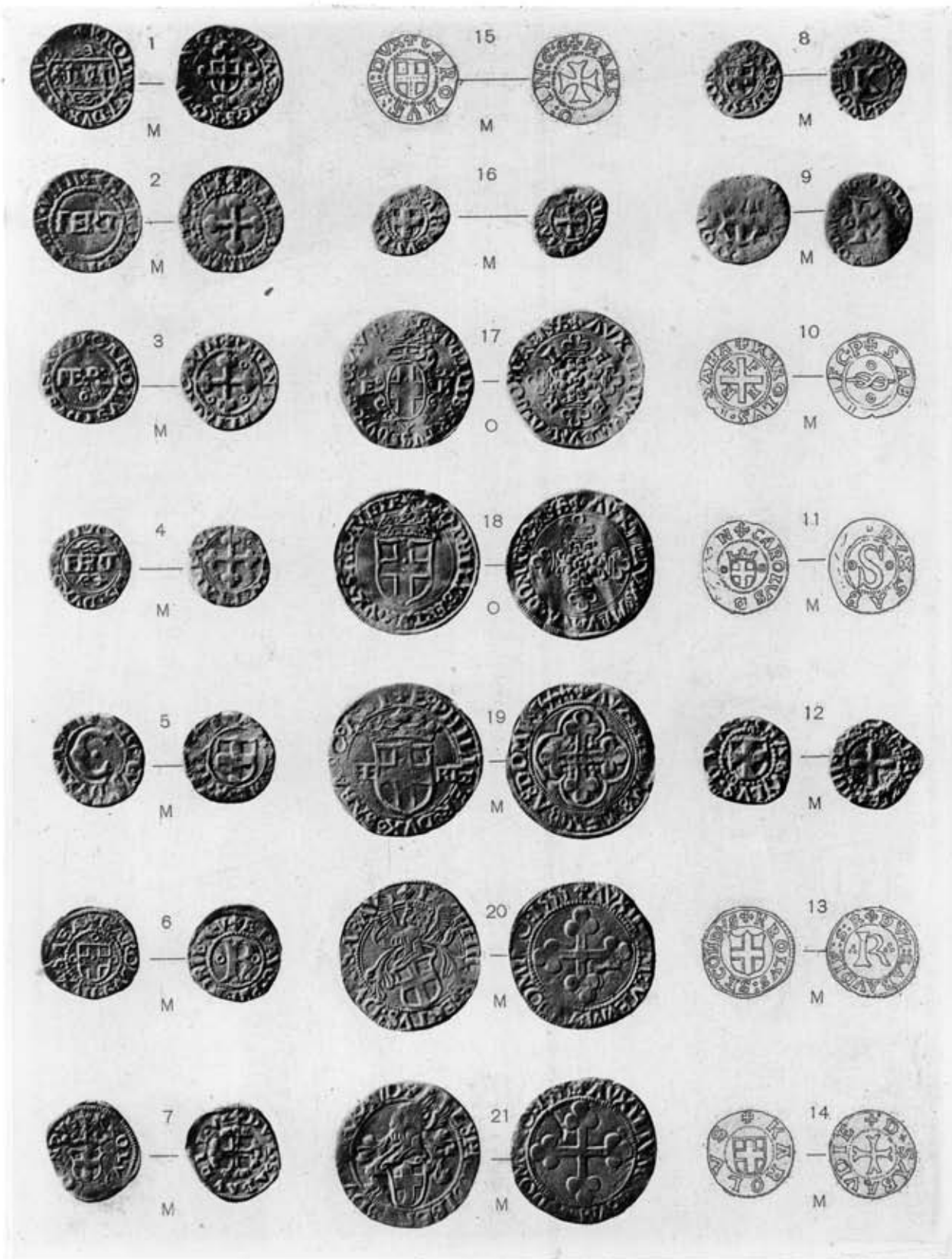

ROMA - FOTOCOGR. DANESI

CARLO II, 1-16 — EMANUELE FILIBERTO, 17-21

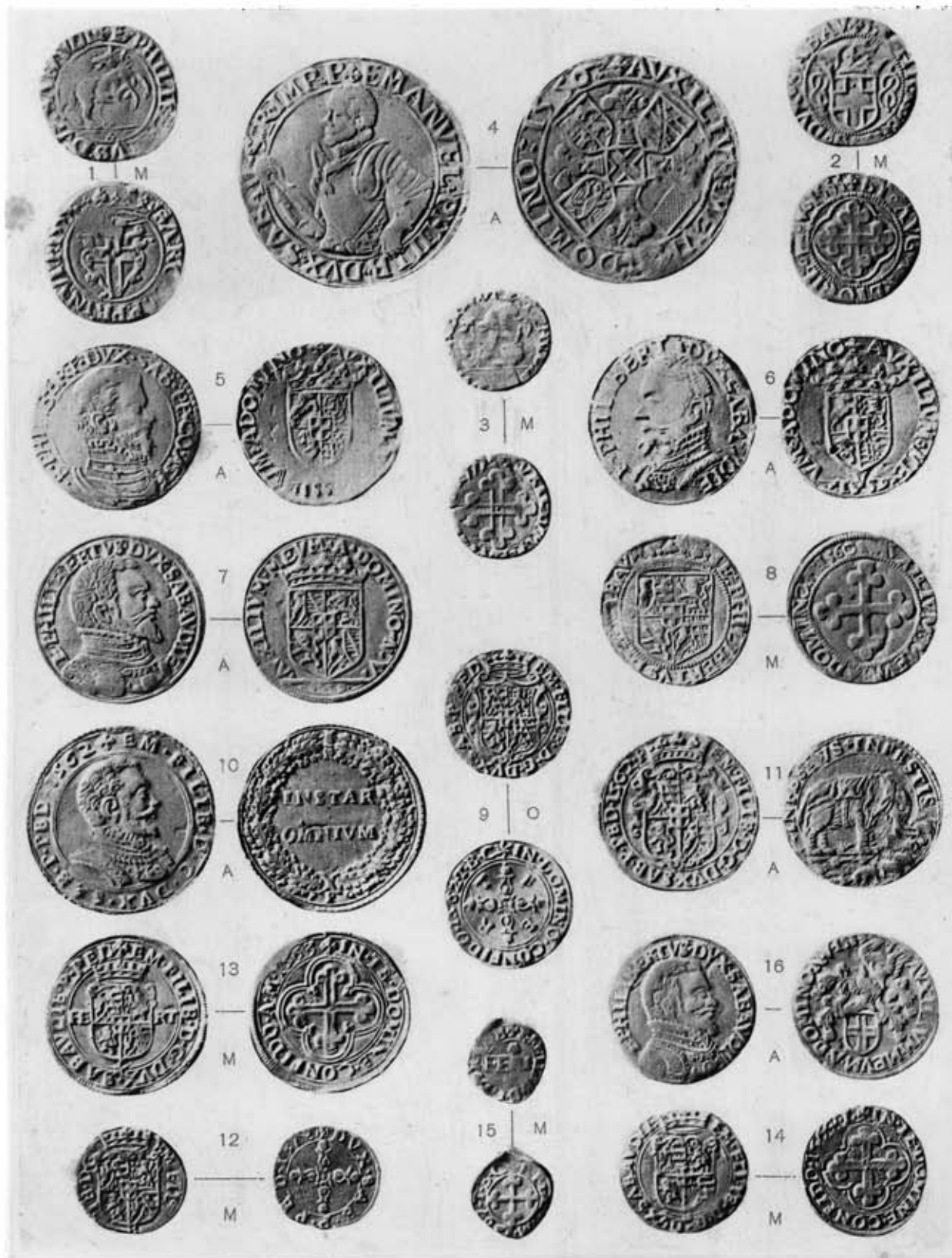

ROMA - FOTOCALCOGR. DANESI

EMANUELE FILIBERTO, 1-16

CASA SAVOIA

TAV. XV

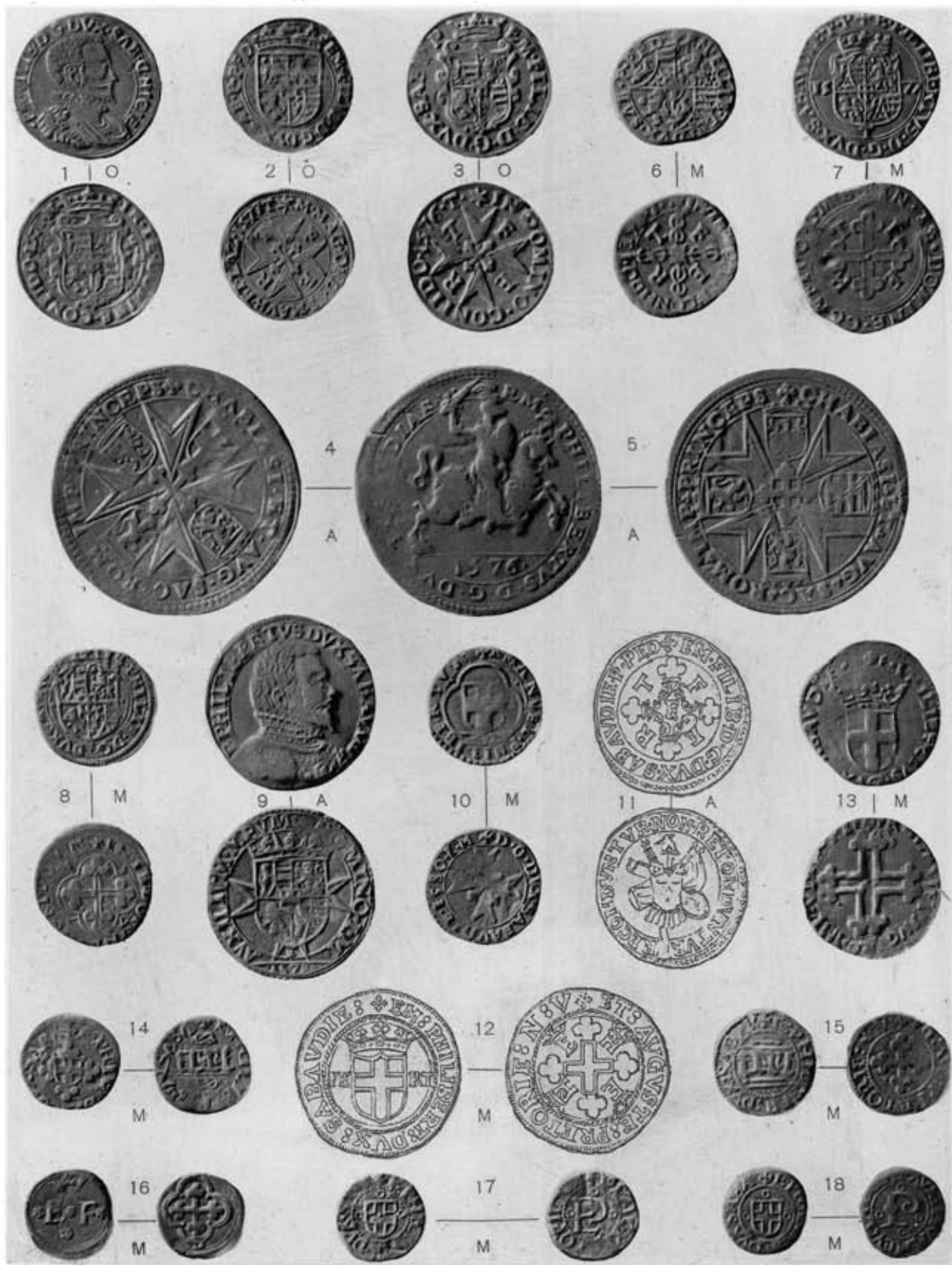

ROMA - FOTOCOGR. DANESI

EMANUELE FILIBERTO, 1-18



ROMA - FOTOCOGR. DANESI

EMANUELE FILIBERTO, 1-7 — CARLO EMANUELE I, 8-16



ROMA - FOTOCOGR. DANESI

CARLO EMANUELE I, 1-14



ROMA - FOTOCOGR. DANESI

CARLO EMANUELE I, 1-12



ROMA - FOTOCOGR. DANESI

CARLO EMANUELE I, 1-12



ROMA - FOTOCOGR. DANESI

CARLO EMANUELE I, 1-13 - VITTORIO AMEDEO I, 14-17

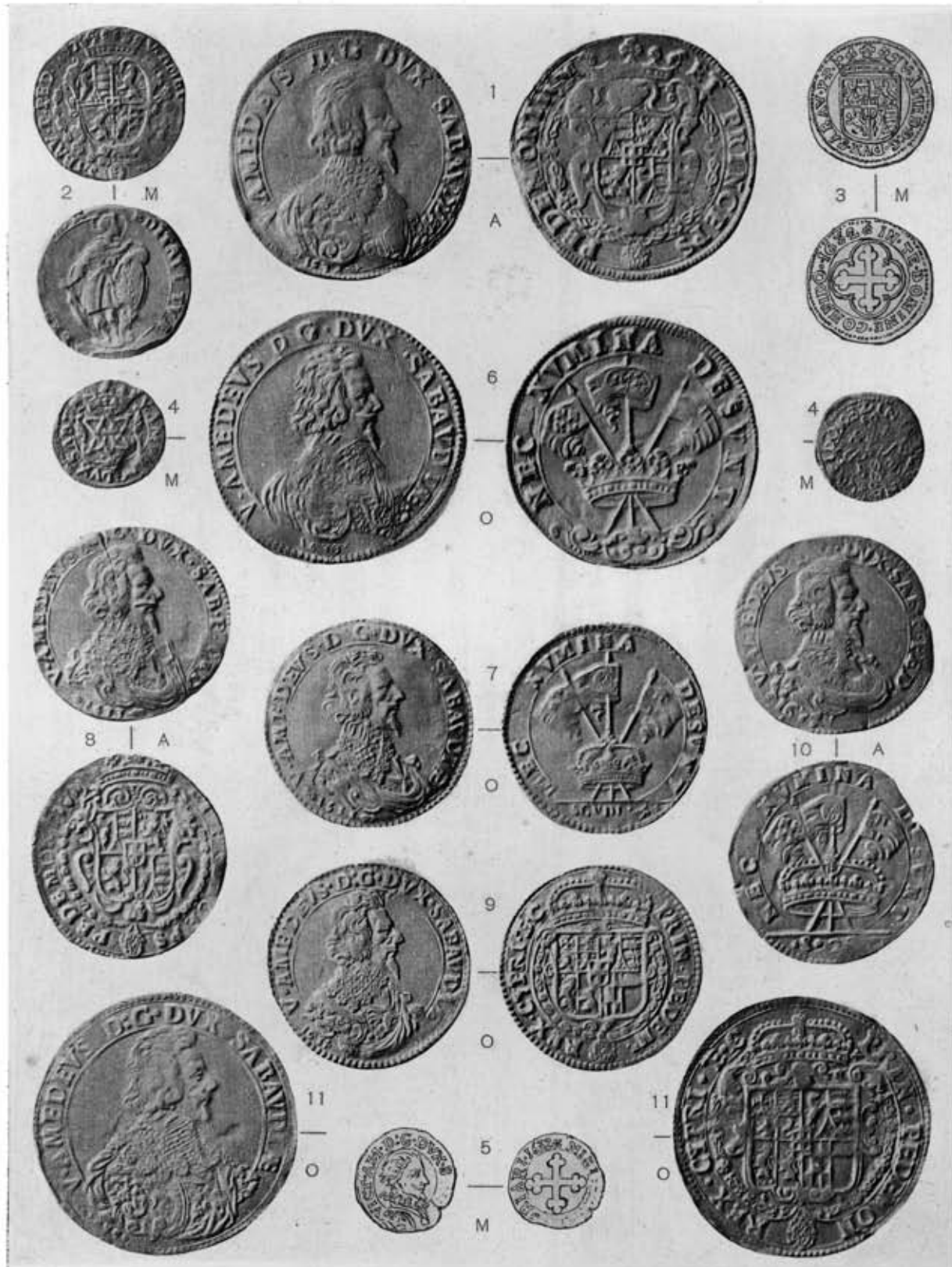

ROMA - FOTOCALCOGR. DANESI

VITTORIO AMEDEO I, 1-11

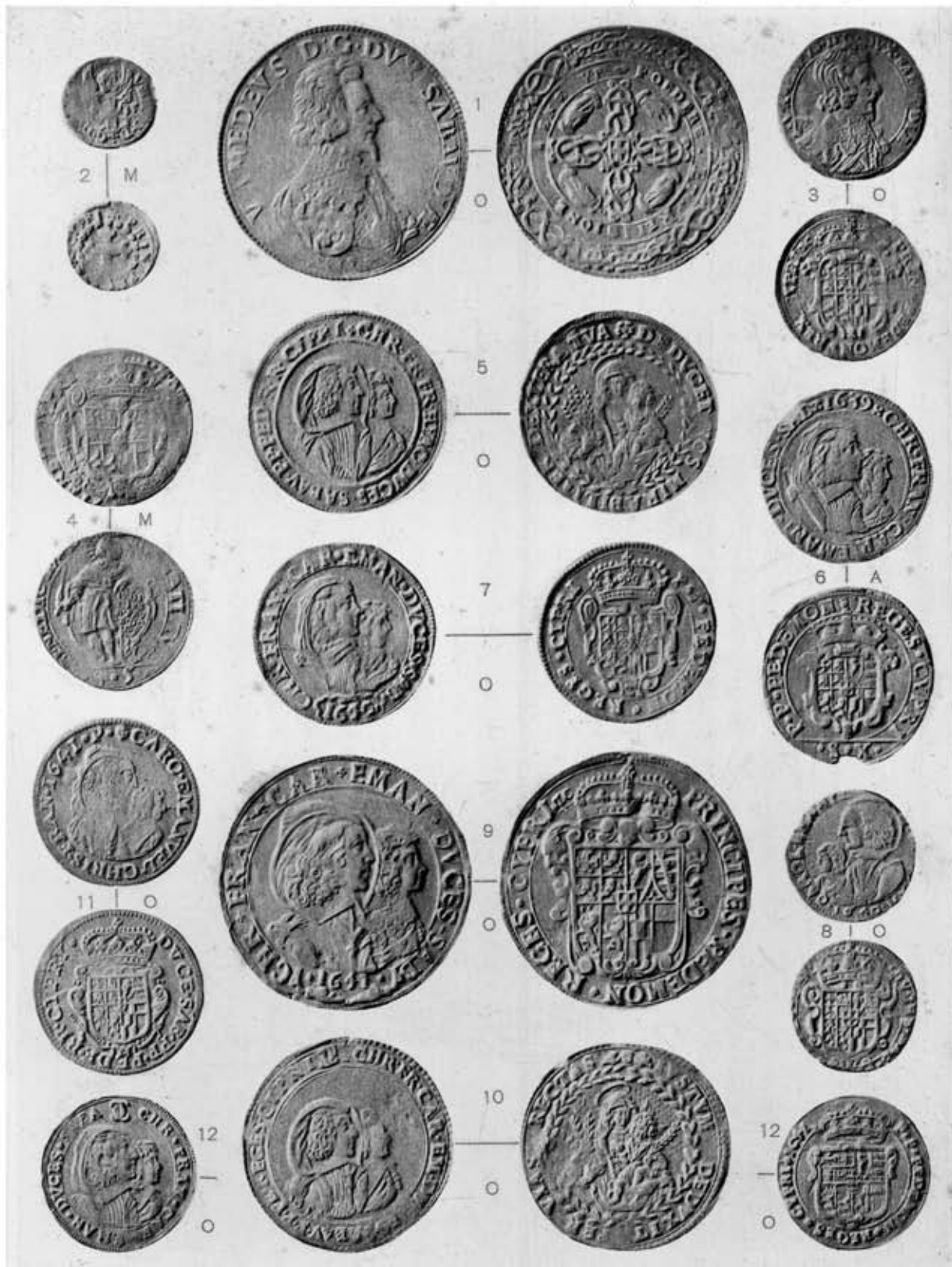

ROMA - FOTOCOGR. DANESI

VITTORIO AMEDEO I, 1-4 - FRANCESCO GIACINTO, REGGENZA, 5
CARLO EMANUELE II, REGGENZA, 6-12



ROMA - FOTOCALCOGR. DANESI

CARLO EMANUELE II, REGGENZA, 1-14 - CARLO EMANUELE II, 15-17



ROMA - FOTOCOGR. DANESI

CARLO EMANUELE II, 1-12



ROMA - FOTOCOLOGR. DANESI

CARLO EMANUELE II, 1-12 - VITTORIO AMEDEO II, REGGENZA DELLA MADRE, 13



ROMA - FOTOCOGR. DANESI

VITTORIO AMEDEO II, REGGENZA DELLA MADRE, 1-8 - VITTORIO AMEDEO II, SOLO, 9-13



ROMA - FOTOCOGR. DANESI

VITTORIO AMEDEO II, DUCA, 1-15



ROMA - FOTOCOLOGR. DANESI

VITTORIO AMEDEO II, DUCA, 1 - VITTORIO AMEDEO II, RE DI SICILIA, 2-3
VITT. AMEDEO II, RE DI SARDEGNA, 4-7 - CARLO EMANUELE III, RE DI SARD. 8-17



ROMA - FOTOCALCOGR. DANESI

CARLO EMANUELE III, RE, 1 - VITTORIO AMEDEO III, RE, 2-17



ROMA - FOTOCOGR. DANESI

VITTORIO AMEDEO III, 1-4 - CARLO EMANUELE IV, 5-10 - VITTORIO EMANUELE I, 11-16



ROMA - FOTOCOGR. DANESI

VITTORIO EMANUELE I, 1-4 - CARLO FELICE, 5-15



ROMA - FOTOCALCOGR. DANESI

CARLO ALBERTO, 1-12 - VITTORIO EMANUELE II, 13-18



ROMA - FOTOCOGR. DANESI

VITTORIO EMANUELE II RE D' ITALIA, 1-18



ROMA - FOTOCOOR. DANESI

VITTORIO EMANUELE II RE D'ITALIA, 1-20

CASA SAVOIA

TAV. XXXVI



ROMA - FOTOCALCOGR. DANESI

VITTORIO EMANUELE II RE D'ITALIA, 1-10 - UMBERTO I, 11-17



ROMA - FOTOCOBR. DANESI

UMBERTO I, 1-14 - VITTORIO EMANUELE III, 15-17

CASA SAVOIA

TAV. XXXVIII



ROMA - FOTOCOGR. DANESI

VITTORIO EMANUELE III, 1-18



ROMA - FOTOCOGR. DANESI

VITTORIO EMANUELE III, 1-14

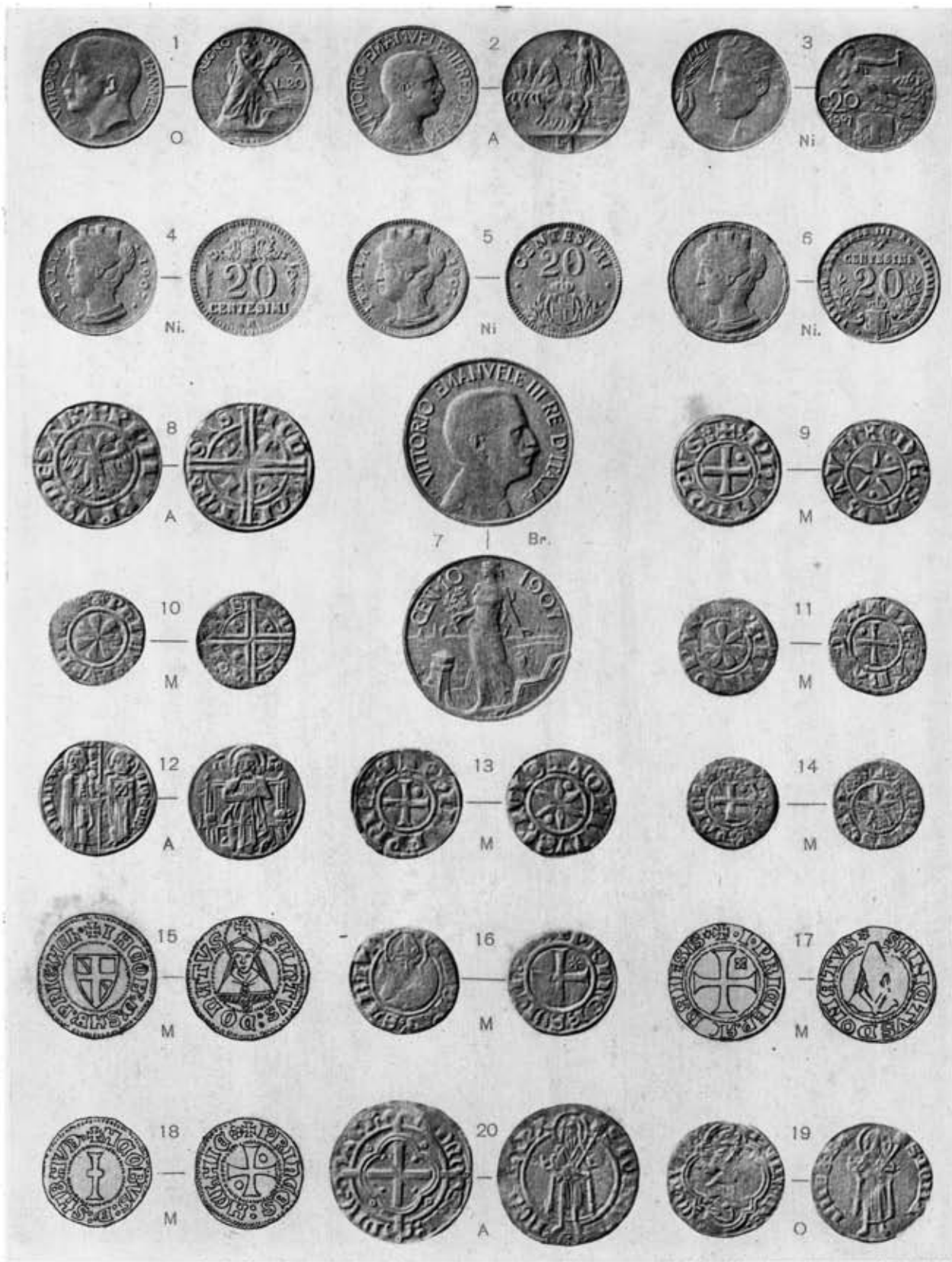

ROMA - FOTOCALCOGR. DANESI

VITTORIO EMANUELE III, 1-7 - FILIPPO PRINCIPE D'ACAJA, 8-14 - GIACOMO D'ACAJA, 15-18
 - AMEDEO D'ACAJA, 19-20

CASA SAVOIA

TAV. XLI

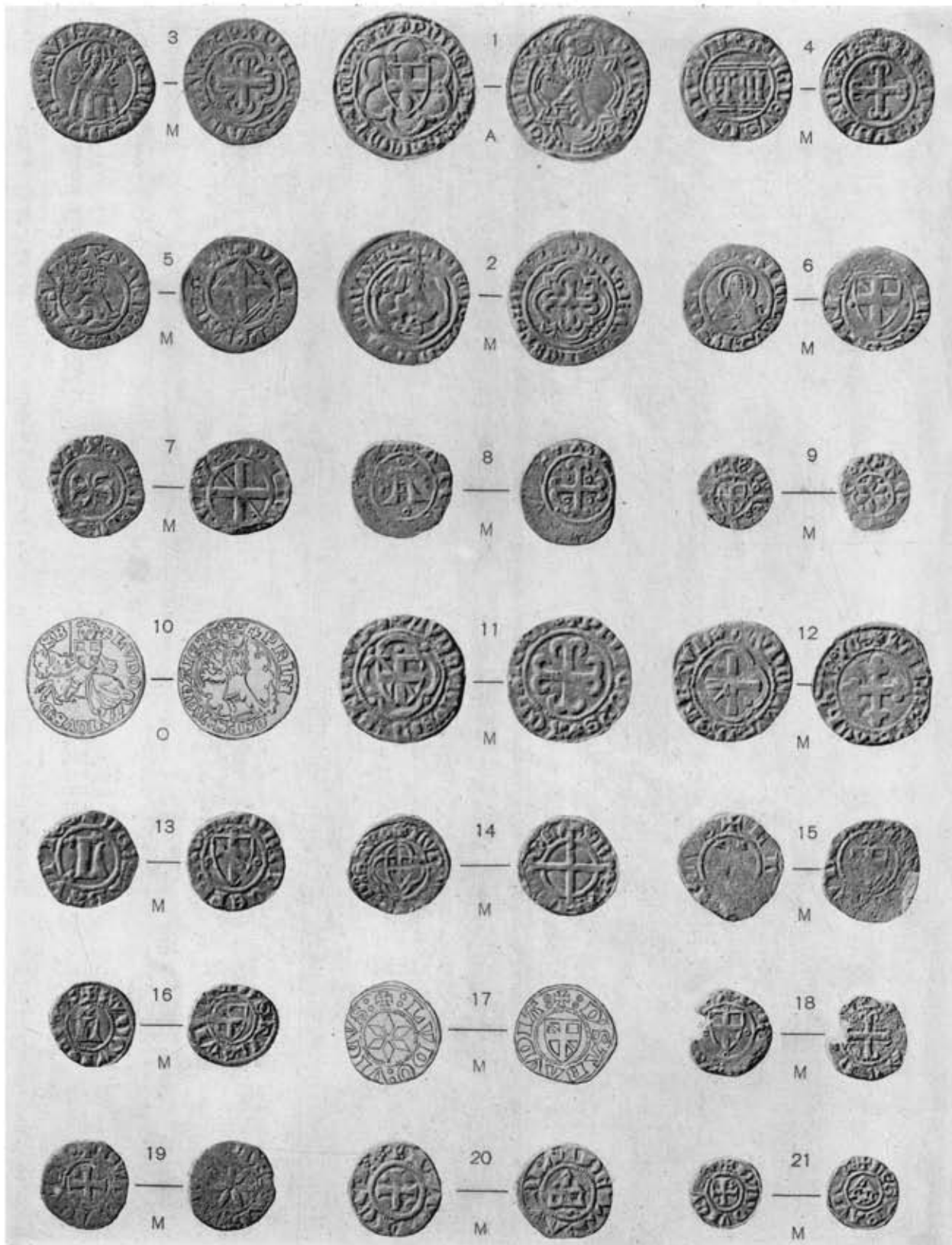

ROMA - FOTOCOLOGR. DANESI

AMEDEO D' ACAIA, 1-9 - LUDOVICO D' ACAIA, 10-18 - LUDOVICO I DI VAUD, 19-21

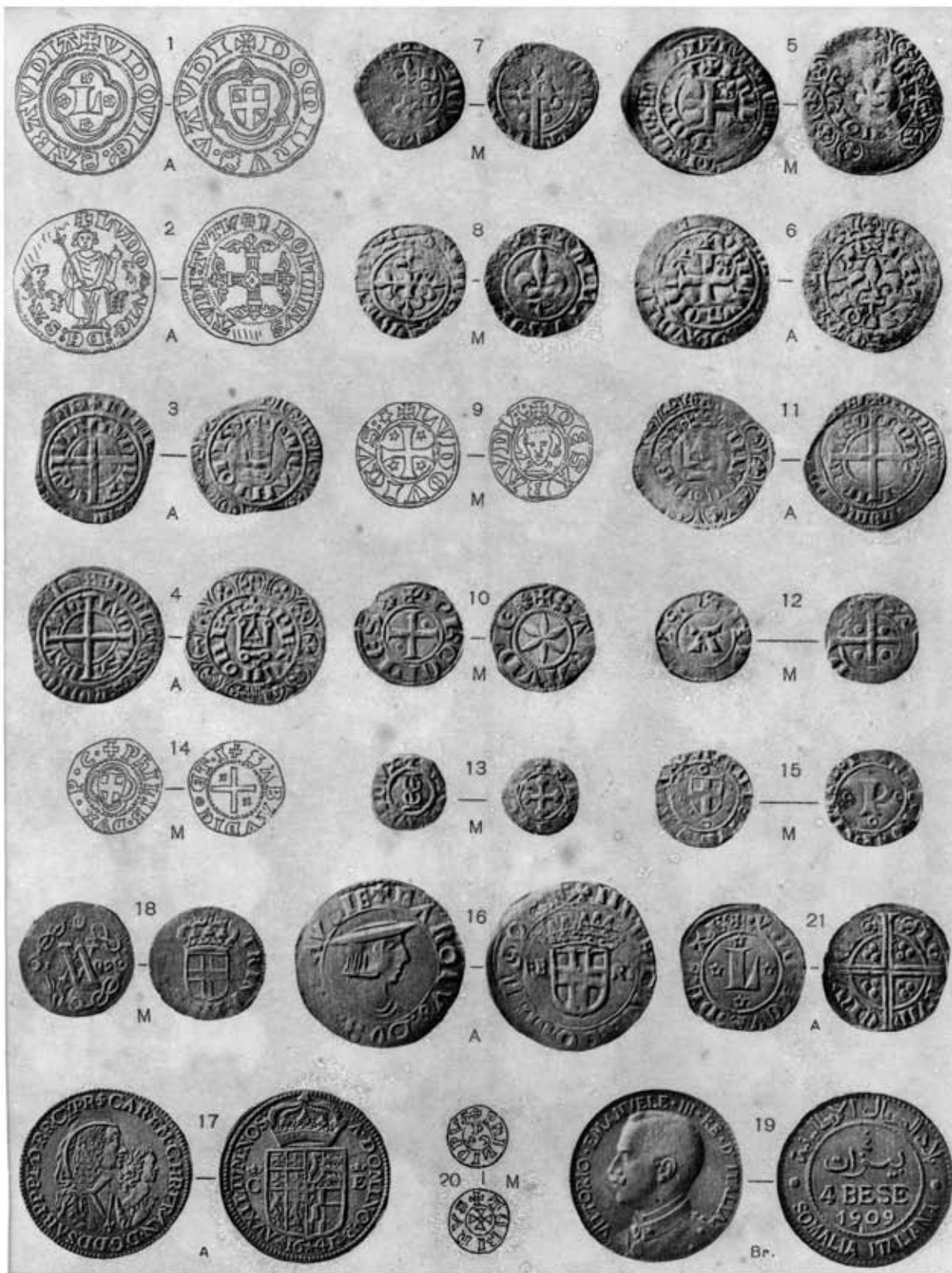

ROMA - FOTOCALCOGR. DANESI

LUDOVICO II DI VAUD, 1-9 AGGIUNTE: FILIPPO I, CONTE, 10 - AIMONE, 11 - AMEDEO VI, 12 - LUDOVICO, DUCA, 13 - FILIBERTO I, 14 - FILIBERTO II, 15 - CARLO II, 16 - CARLO EM. II (REGG.) 17 - VITT. AM. II, DUCA, 18 - V. EM. III, 19 - FILIPPO D'ACAIA, 20 - LUD. D'AC. 21 -